ラスト2発！新生間近ゲームマガジンだ!!

1994年7月1日発行（毎月1回1日発行）第9巻7号
1986年10月22日第三種郵便物許可

ゲームボーイ

MONTHLY
390YEN
7
1994.JULY

NEW SOFT PICUP!
ハード別新作情報

SFC
クレイジーチェイス
スーパーストリートファイターⅡ

MD
ドラゴンズレア
モータルコンバット

PC
姐（あねさん）
ぽっぷるメイル
ドラゴンハーフ

今月もモチロン！GG情報満載!!
ワールドダービー／とられてたまるか!?その他いっぱい!!

たすけて！コナミさん
〜連載特集・第2弾〜

PCエンジン&アーケードの超期待作！遂に登場ッ!! 巻頭特集だぁっ!!

ときめきメモリアル
極上パロディウス
〜過去の栄光を求めて〜

ゼッタイもらえる!
目覚ましボンバー プレゼントキャンペーン

両方買えば、全員もらえる。

ボンバーマンファンにニュース!爆発音で起こしてくれる、ぬいぐるみ型「目覚ましボンバー」がもれなくもらえるぞ!「スーパーボンバーマン2」についている応募券と年内発売予定の新ボンバーマンシリーズについてくる応募券、計2枚を集めればいいんだ。詳しくは、「スーパーボンバーマン2」に入っているチラシを見てね。(応募券はしっかり保管してなくさないように!)

※商品の送料390円は応募者負担です。

目覚ましボンバー

セットした時刻になると連続的に爆発音が鳴る。ぬいぐるみサイズは16cm。

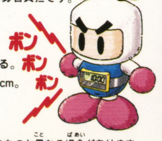

※賞品のデザインは実際のものと異なる場合があります。

新機能満載。こんどのボンバーマンはココがちがう!

SUDDEN DEATH サドン・デス

今回のバトルゲームでは『サドン・デス方式』を採用。パスワード画面に「5656」と数字を入力するだけでDRAW(引き分け)をなくすことができるのだ。タイムオーバーを狙って逃げまくる戦法はもう通用しないゾ!

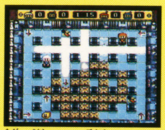

互いの力はほぼ互角、なかなか決着がつかない。このままではDRAWゲームになってしまう!

30秒前!周りのブロックが埋り始めたが…前回ではここまででブロックは止まっていた。

『サドン・デス』ではブロックは画面中央にまで押し寄せてしまう。先に潰されると負けだ!

G-BOMBER ゴールデンボンバー

バトルゲームの設定画面でこのモードを『ON』にすれば、一度勝者となったボンバーマンの体が、次の対戦から全身金色に変身するというものすごくゴージャスな機能だ!とにかく勝ちまくって目立ちたい人向きのハデハデモードだ!

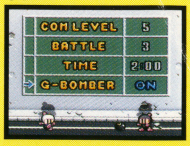

ROULETTE ルーレット

熾烈なバトルを戦い抜いた勝者にしか回すことのできない由緒あるルーレットだ。このルーレットには数種類のアイテムが記されており、止まった場所のアイテムが1つ取得できる。そのアイテムは次回のバトルに持ち越せるのだ!

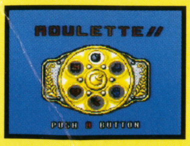

HUDSON GROUP
HUDSON SOFT®

本　社　〒062 札幌市豊平区平岸3条5丁目1番18号 ハドソンビル TEL 011-841-4622 FAX 011-821-1854
ハドソン東京　〒162 東京都新宿区市谷田町3丁目1番1号 ハドソンビル TEL 03-3260-4622 FAX 03-3235-4653
ハドソン大阪　〒542 大阪市中央区東心斎橋1丁目1番10号 大阪料理会館ビル5階 TEL 06-251-4622 FAX 06-251-6244
(ハドソン札幌・ハドソン名古屋・ハドソン福岡)

ゲームボーイは次号にて、終刊いたします

告知

いやね、昔オヤジ倉西と冗談で話してたことがあったんよ、「俺達の代で『ゲームボーイ誌』は終わっちゃったりしてな、あはははー」ってね。本当にそうなるとは思わなんだ。ウソでも悪ふざけでもなく、本当の話なのです。

7
1994.JULY

C·O·N·T·E·N·T·S

GB特選！最新ソフト事情!!

モータルコンバット MD ……10
クレイジーチェイス SFC ……11
スーパードラッケン SFC ……12

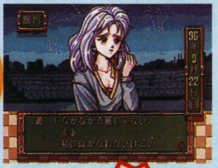

連載特集 〜第2弾〜
たすけて！コナミさん

今をときめく花形メーカー、コナミの小特集第2弾っ！STGに命を掛けるアナタには『極上パロディウス』ワンポイント・アドバイス。爽やかな恋に生きるPC野郎達には、『ときめきメモリアル』攻略編と、至れり尽くせりの内容で君に迫る!!。

ときめきメモリアル PC ……4
極上パロディウス AC ……8

Please!! Please!! KONAMI!!

コナミSTG修羅の道

コナミSTG修羅の道 ……70

STGに魂を捧げたマニアなお兄ちゃんによる、天下無双のコナミSTG指南。「STGの悪魔」とうたわれた彼の教えをあおぎ、君よ、「STGの鬼」となるのだっ！

ドラキュラシリーズ徹底検証

ドラキュラシリーズ徹底検証 ……68

コナミの看板ソフト『悪魔城ドラキュラ』シリーズの魅力を、新旧おりまぜて深〜く深〜く解析してしまう小特集！ ドラキュラシリーズの歴史が凝縮された2ページだ。

旧世代機の時代
時代は今8BIT!?

僕らが求める真のおもしろいゲームすばらしいゲームは…一体どこに？？？

「本当に面白いゲームとは、どんなゲームなのだろう。」この永遠のテーマに、GB編集部が1つの答えを導きだす！

MKIII&MASTERSYSTEM
PC-ENGINE HuCARD ……51

GAME INDEX（ハード別50音順）

■スーパーファミコン
アクスレイ 70
悪魔城ドラキュラ 68
キッドクラウンのクレイジーチェイス 12
グラディウスIII 70
サンセットライダーズ 70
スーパーストリートファイターII 16
スーパードラッケン 14
スラップスティック 134
ゾンビ エイト マイ ネイバーズ 70
ドラッキーのAりーぐさっかー 132
ナイツ オブ ザ ラウンド 35
美女と野獣 137
MPTHER2 142
ロードランナーツイン 136

■ファミコン
悪魔城ドラキュラ 68
悪魔城ドラキュラII 68
悪魔城伝説 68
ジャイラス 70

■ゲームボーイ
スーパーゲームボーイ 19
ドラキュラ伝説 68
ドラキュラ伝説II 68

■メガドライブ
コントラ（仮称） 145
シャイニングフォースCD 42
スパークスター R.N.A.2 144
モータルコンバット 10

■ゲームギア
アダムスファミリー 81
ガンスターヒーローズ 82
コカコーラキッド 78
JリーグGGプロストライカー 76
スマッシュTV 80
とられてたまるか!? 74
Bram Stoker's Dolacula 83
魔導物語II 84
ロボコップ3 79
ワールドダービー 72

■PCエンジン
悪魔城ドラキュラX 68
ときめきメモリアル 4

■NEOGEO
フライング・パワー・ディスク 138

■アーケード
極上パロディウス 8

■MSX
魔城伝説 70

STAFF

編集長／東本人志　副編集長／安藤伸一
編集／倉西誠一・いわすけ・長門克子
編集強力／奏智彦・竹田貴祐・藤平吉和・Johnny小笠原・佐藤桂一・坂梨琢磨・萩原冬樹
イラスト／渡辺血血子
デザイン／スクウェア・しのらんど・石光淳弥
編集部／株式会社アズ・コーポレーション
〒160　新宿区四谷4-32-8-2F
発行所／マガジンボックス
印刷所／大日本印刷

REGULARS

GB CHANNEL ……19
おたっく倶楽部 ……25
新作スケジュール ……26
ケンちゃん道場 ……24
心と心のキャッチボール ……28
埼玉モータリアンクラブ
大鳥居スポーツ ……88
PRESENT ……98
LOVE&SERVICE ……107
愛のH.R.V ……114
月刊RPG情報局 ……126
次号予告や編集後記 ……146

表紙のイラスト：『ときめきメモリアル』

©1994 KONAMI ALL RIGHTS RESERVED

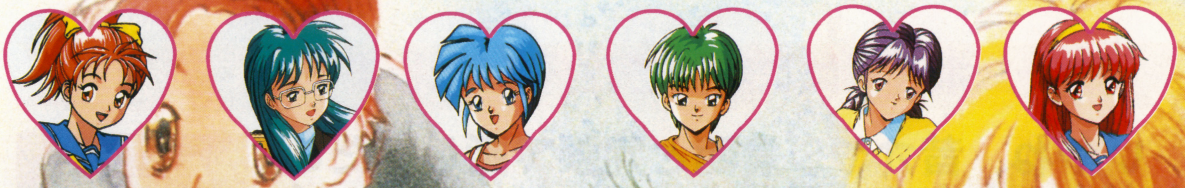

春色のときめき、青空(そら)色の想い 夢色のロマンスをアナタに…

攻略 ときめきメモリアル

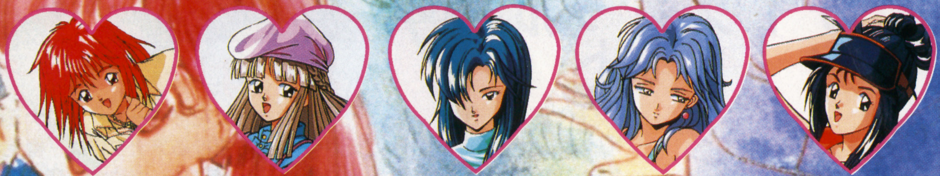

■PC
■コナミ
■発売中
■￥8800
■S・CD-ROM

基本は自己鍛練。上手いやり方教えてあ・げ・る♡

〝恋〟とは戦い。〝想い〟は努力。〝愛〟とはそれすなわち、自らの力で勝ち取るもの。と、言うわけで。ドキドキ♥の『ときめきメモリアル』攻略編、まずは自己鍛練の話から始まるのです。

さて、主人公(つまり君)に細かく設定された各種パラメーターの話は↓でやるとして、とりあえずここでは基本的なことをば。主人公の行動を選択・決定できるコマンドには、平日コマンドと休日コマンドの2通りがあるのは、このゲームをやってる人ならご存知のハズだよね。平日コマンドでパラメーターUPに専念し、休日コマンドでデートの約束およびデートにいそしむのがこのゲームのセオリーなんだけど、ストレス解消や体調回復・学力向上などが急務になった場合にも、休日コマンドは効果を発揮するんだ。休日コマンドは臨機応変に使い分ける、基本ね。

▲デートの約束及びデートは、休日にしか行なえない。休日にパラメーターアップのコマンドを実行すると、パラメーターが大きく上昇するんだ。

▲毎週日曜日の午後に、1週間の行動を決定する〝平日コマンド〟。データのセーブはここでしかできません、こまめにセーブのこころ。

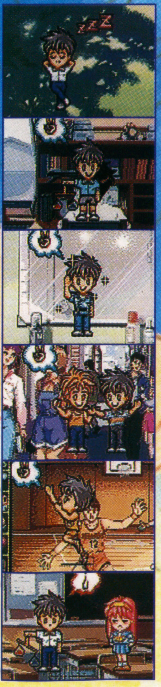

その他のパラメーターについて

これも基礎的なことだけど、「休息」のコマンドはスゴク大事。自己鍛練の連続で低下した〝体調〟の回復及び、たまった〝ストレス〟の解消に、休息は最も効果があるんだ。この2つのパラメーターは、イベントにもモロに影響するのでチェックを怠らないように。できれば体調は常に100前後、ストレスは20以下を保っておきたいトコ。ストレスが70を越えた主人公は凄いらしいぞ。怖いもの見たさで一度やってみる？　あと、〝容姿〟と〝根性〟は超反比例状態、覚えといてね。

運動・根性のお話

体育祭や部活の練習試合など、運動系イベントの結果にダイレクトに影響する運動と根性のパラメーター。運動コマンドで運動パラメーターを上げると、根性・雑学も同時に上がるので一石３鳥な感じだ。最初から思いっきし運動・根性・雑学を上げておけば、後で何かと楽できるぞ。運動コマンドは体調を大きく消費する(ちなみに知的パラメーター各種を上げるコマンドは、ストレスを多めに増加させる)、そこんとこだけ注意かな。

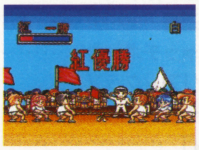

▲体育祭は女の子達に君をアピールするチャンス！　日頃から体を鍛えとけば一躍ヒーローだ。

知的パラメーターのお話

文系・理系・芸術・雑学と、種類が多い上に雑学以外はナカナカ上がりづらいから苦労する。7月の試験までに平均50前後まで上げましょ、12月の試験までに平均70くらいまで上げましょ。ってな感じで、気長にゆっくりと上げていくのがよろしいかと。早いとこ上げた方が良いのは雑学ぐらいで、他は慌てる必要はないです。地道に上げていこう。最低でも、平均40以上を保てばテストで赤点を取る心配は無し。全教科満点を狙うなら、平均120以上がめど。

▲テストで赤点取っちゃうと、しばらくの間勉強のコマンドしか実行できなくなります。ぐえ。

スケジュールは組み方しだい。オイシイところはしっかり押えて♡

女の子とのデートは、『ときめきメモリアル』における楽しみの一つ♥ やっぱ、色んな娘と色んな場所でデートを楽しみたいよね。春の公園、夏の海、秋の図書館、冬のスキー場etc……、四季折々の美味しいデートスポットをキッチリ押さえて、女の子達との親睦を深めちゃおう。

さて、ゴールデンウィークや8月は、その時期にしか行くことのできないデートスポットが多く、意中の娘の♥を射止める絶好のチャンス。ここで一つ名案(と、いう程のものでも無いけど)を授けよう。GWと8月の一つ前の月、つまり4月と7月の休日コマンドをフル活用して、GW及び8月の予定を全てデートでうめ尽くしちゃうんだ。無駄が無くて良いよ。

デートの予約は4週間先までOK♥ それを利用して、7月いっぱいで8月の予定をビッシリ埋めちゃうのだ。

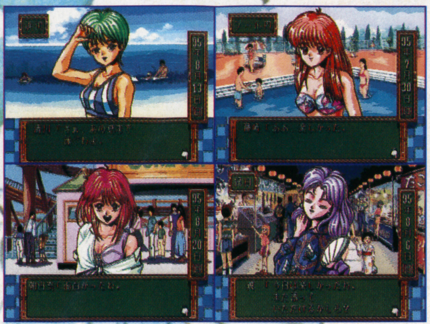

〈年度内スケジュール表〉

一学期	4月 新年度スタート 5月 ゴールデンウィーク 6月 体育祭 7月 期末試験	パラメーターアップやデートなど、GWは有効に活用しよう。
夏休み	右で紹介した方法を使って、8月の日曜日全てにデートをセッティング！ 海・神社・遊園地・プールと、全てのデートスポットを網羅せよ。	
二学期	9月 2学期スタート 修学旅行(95年度のみ) 10月 文化祭 12月 Xmas 期末テスト	Xmasまでにできるだけ容姿を上げとかないと、後悔する。理由はわかるね。
冬休み	1月 元旦	初詣では、恋愛成就・学業成就・健康祈願の中から1つを願かけできる。効果のほどは…。
三学期	3学期スタート 2月 バレンタインデー 3月 ホワイトデー 年度末試験	ホワイトデーでは、本命の彼女に心を込めたプレゼントを送ろう。
春休み	特にこれといったポイントはなし、次年度の準備でもしますか。	

一年間の行事やイベントはこんな感じ。これをシッカリ考慮に入れて、無駄の少ない計画を立てましょう。

大切なのは最初の1年(94年度)。この年内で、主人公のパラメーターは殆ど完成させておきたい。7～8月以外は、パラメーターの向上にいそしむべし。あと、一年目に知り合っておかないと、3年間ずっと知り合えずに終わってしまう可能性が高い女の子がいる。誰とは言わない清川さん(笑)。

一年目で基礎をしっかり固めとけば、残り2年はおつき合いに専念できるしょ。

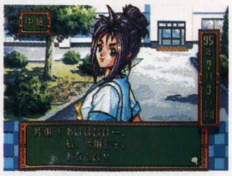

2年目からは、意図的に色んなことをやって女の子と出会うきっかけを作ろう。朝日奈と美樹原以外は、2年目までに出会わないとほぼ絶望的なのだ。

ONE POINT CHECK ♡

ちょいと邪道な話になるけど、毎週日曜日にこれまでのデータをきっちりセーブしておけば、何かと便利だったりする。このゲームでは、電話を1回かけるだけで貴重な休日を一日使ってしまうだけに、デートの約束を取りつけるのに失敗するともんの凄く痛いのだ。そんな時、一週間前のデータをロードしてやり直せば…、というわけ。

ONE POINT CHECK ♡

季節ごとに発行され、その季節のデートスポットやイベント情報を教えてくれる情報誌。女の子をデートに誘う時には、必ず目を通しておきたいよね。ただ、季節の変わり目の情報誌には気をつけた方が良い。季節が変わる前に、次のシーズンの情報を先取りしてる場合もあるからだ。情報誌の日付(月付？)もしっかりチェック。

ONE POINT CHECK ♡

サッカーや野球など、運動部に入ってるプレイヤーにありがちなのが、部活の練習日とデートのダブル・ブッキング。部活の練習日にデートの約束を取りつけてしまった場合、必然的に部活かデートかの2者択一をせまられることになる。デートをスッポかせば、夜の留守電に女の子の恨み言が入っているし、部活をサボれば即退部、要注意

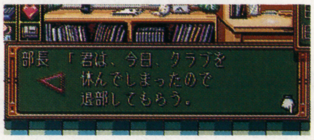

©1994 KONAMI ALL RIGHT RESERVED.

♥ときめき、ドキドキ♡ デートスポット紹介

さてさて、スケジュールがどうしたパラメーターがなんだというガチガチの話はもうやめにして、こっからは色っぽい話(笑)でGO GOだ！　まずはオールシーズンの美味しいデートスポットを紹介するぜ！

秋

◀実は、秋のきらめき中央公園もナカナカに良いデートスポット。

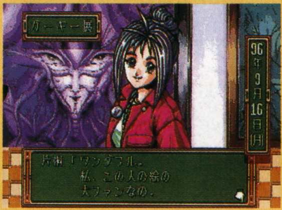

秋は芸術、秋は読書。秋はスポーツ、秋は探求。というわけで、秋のデートには美術館・図書館・スタジアム・プラネタリウムがおすすめ。秋らしく知的に爽やかにせまって、彼女のハートをくすぐりまくっちゃおう。

美術館とスタジアムの日程はちゃんと調べておいて、彼女が好きそうなスポーツや美術展をやってる時に誘うこと。これ鉄則ね。

たった1人の君に
あかね色の想いは…
枯葉の並木道を、ずっと
一緒に歩いていたい

春

◀春のきらめき中央公園は、桜満開でとってもいいムード♡

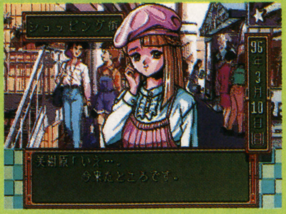

春のデートスポットと言えば、やっぱり「きらめき中央公園」。桜の花びらが舞う並木道で、ムードを高めつつ爽やかで甘い殺し文句をささやけば、恋に恋する乙女心を一発でピヨらせる可能性大！　藤崎・如月・清川にぜひお試しあれ。

その他、遊園地や動物園、ショッピングなども、春の行楽にはピッタリでございましょう。

爽やかな風に乗って
春の使者達が
恋のチャンスを
運んできます♡

秋　春
冬　夏

冬

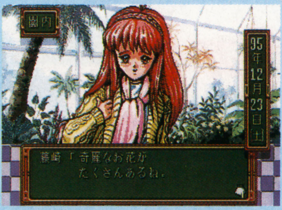

白い妖精達が
舞い降る季節
ロマンチックな恋
しませんか？

冬はやっぱりスキーにスケート、君と彼女の華麗な滑りで、2人の軌跡を描くのだっ(笑)。1月1日になると、君との仲が最も進展している女の子(多分ね)が初詣に誘ってくれる(誰も誘ってくれないと超寂しい)。神社で2人の仲が進展するように願かけしよう。

スキーやスケートができる期間は非常に短いので、デートの約束は早めに取りつけた方が良いぞ。

◀某映画のタイトルじゃないけど、やっぱスキーは彼女と一緒がグーだね。

夏

女性を変える
夏は魔物…
サマーバケーションで
ドキドキ大接近

神社・海・プール・遊園地の4ヶ所は、残さず欠かさずチェックしよう。特に縁日は、年に一度、しかも8月の第一日曜日にしか行われないので絶対に外してはならんぞ。3年目の縁日では花火大会が行われる。彼女と並んで日本文化の優雅と風流に酔いしれて下さいな。

遊園地の華やかなナイトパレードは、女の子に良い印象を与えるチャンスだ。

◀海とプールも、夏には欠かせないデートスポット。水着が眩しいっス。

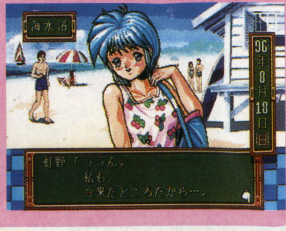

豪華絢爛！ ときめき写真館

んじゃま最後は、ドーンと豪華に隠しイベントの思い出写真を交えて、女の子別攻略といきましょうか。軽めのアドバイス程度だけどね。

全国屈指の水泳選手である「清川望」は、男まさりだが実は結構女性らしい側面も持っている。彼女を上回る運動神経と、女性をいたわる優しさで魅了しよう。

最初からアプローチをかけられる分、ハートを射止めるのに一番苦労するのがこの「藤崎詩織」。彼女の高い理想をクリアできる男になるのが第一条件か。

タカビーで自信家の「鏡魅羅」に対しては、どんなわがままをも笑って許す度量と根気と優しさをもって接するべし。容姿の高さも絶対必要条件だ。

文学少女である「如月美緒」は、恋愛小説のような恋に憧れを抱くロマンチスト。ここはズバリ、君のふか〜い優しさをもって、彼女の心を魅きつけよう。

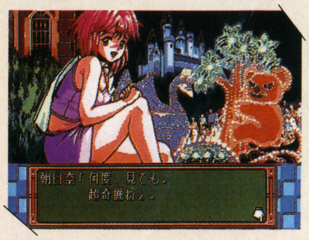

広い知識には広い知識で勝負！　勉強以外の知識に強い流行敏感少女「朝日奈夕子」は、そのさらに上をいく雑学知識をもって虜にしちゃえ。

人生の目標は世界制服という、どうにもアブナイ女の子「紐緒結奈」。彼女に気に入られたいのなら、まず高い知能を得ねばなるまい。勝負はそれから。

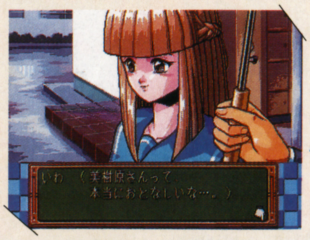

消極的ですこぶる内気な女の子、「美樹原愛」。守ってあげたいタイプの彼女は、大きな優しさとおおらかさでリード＆フォローしてあげると良い。

「片桐彩子」がお好みのアナタは、まず彼女の変わった性格や趣味を理解(把握)することから始めよう。映画や絵画を好むことを、覚えておくべし。

子供っぽいあどけなさを残す、年下の女の子「早乙女優美」。彼女のわがままと奔放さにどこまでついていけるかな？　もちっと大人しかったら可愛いんだが。

明るく家庭的で、強い精神力を持っている「虹野沙希」。努力する男性が理想の彼女には、男の優しさと根性を武器にせまるべし。スポーツ観戦がとっても好き。

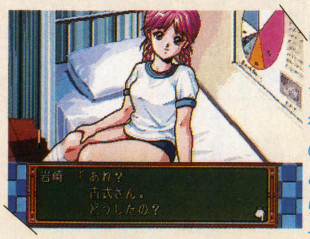

社長令嬢で、妙におっとりしている「古式ゆかり」。ちょいと鈍ちんな彼女は、運動神経の優れた男の子にときめきを覚えるらしい。もうわかったね？

もちろん、隠しイベントはここに載っけただけが全てではない。これでもまだ氷山の一角のそのまた一角に過ぎないのである。僕もいっぱい見つけましたけどね、まだあるでしょ、たぶん。隠しイベントを見るコツとしては、とにかく色んな場所に女の子達を引っぱり回してみることかな。学校で起こるイベントは、たぶん狙っては出せない(と、思う)。偶然に期待するしかないでしょう。

知っておけば役に立つ(かも知れない)、ときめきメモリアルおこぼれ話。もしかすると、君の知らない話が出てくるかも知れないぞう。君もアナタもそこのお主も、だまされたと思って読んでみなさいっ！　素通りは不許可、である。それでは早速始めるとしますか。

11人の中で、最も出会い易いのは優美ちゃん。一年たてば嫌でも会えます(笑)。逆に最も出会う条件がややこしいのが朝日奈嬢、カギは好雄が握っておるのです、ハイ。

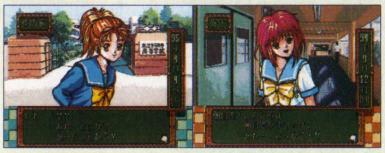

彼女とデートの約束があるのに、テストで赤点取っちゃったもんだから補習期間中で外に出れない。これはスッゴク悲しいパターン。留守電の恨み言を聞きながら、浅学な自分を呪いなさい。

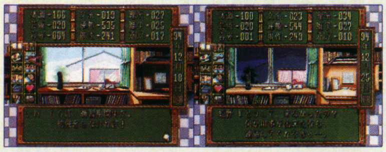

皆様、メッセージとばしのボタン連打にはくれぐれもご注意なされませ。彼女を怒らせる返事をしたり、プレゼントに「けん玉」を送ってから後悔してもあとの祭りですよ。

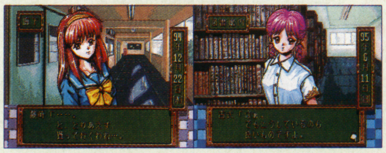

下の写真、ちょっと小さいけど、ルーペでも使ってよ〜っく見てみて下さいな。……気がついた？　実はねぇ、いるんですよ、2名ほど(何が？)。頑張って探してみてよ(だから何を？)。

待望の続編が登場!!「極上」なのである。

パロディウス

によってプレイ料金は異なります。

ホォ～ンと開発の人なんかが読んだらアキレかえっちゃうようなことなんだろうけど、どうしてこの愛すべき作品は「極上」なんでしょうね、他にもそういう意味の言葉はあるのに。なんでこういうこと疑問に思ったかっていうとね、「極パロ」って略すでしょ、普通。そうするとさ、なんか極悪人パロディウスみたいに思えてくるんだよな、僕。あるいは極道パロディウス。で、それなのにゲームはパロディ満載で笑わせてくれる。このミスマッチがなんとも言えない。かわいいマフィアって感じ。

今日も今日とて、学園長直々の御指導の下、百円玉がなくなるまで（両替できなくなるまで……許せ妻よ）突っ込んで稽古した。明日もする。明後日もするから、みんなもすれ。白ベルとれ。

アニキ SIDE

いや、実にスバラシイSTGなんですけど、どうして「極上」なんでしょう、「特上」でも「究極」でも「至高」でもなく……。何か意味があるのか？全然ないんだろうなぁ、パロだもん(笑)

今月の御言葉

「明朗会計三〇〇〇円ポッキリ」

クレーンステージ

さぁ、いよいよ「極上」華麗なるパロディウス・ワールドへ出発だ！最初の面はヌイグルミキャッチャーがモチーフになっていて、ゲーマー諸君には非常に親しみやすい設定になっている。いよいよだぜぇ～ベイベェ～って気分でGO！だ。

◀チルコ・ポルト＝コナミ棟直営遊技場。拝め。

チルコ・ポルトってなんですか？正解は……

海猫ステージ

前作の１面が今回は２面になっている。おぉ、ひっさしぶりじゃん！てな調子でいきなり楽しませてくれるぞ。特に海底に沈むあの人は今…。ただし１発では倒せない子猫戦艦が登場する等、ホンの少し難度がアップするので注意が必要。

◀この写真のあたりでカプセルを稼ぐのだ！

猫シップは今回、潜水艦になってるんだぜぇ

おかしステージ

おかしステージというよりはケーキ面。どんどんどんとケーキを掘って（撃って）進んでいく、どっかで見たようなステージだ。このへんはコナミＳＴＧのお家芸ってところかな。難度もグンッとアップするからな、ここまでにパワーアップだ！

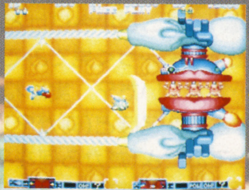

◀緑ベルでボスに突入！俺を食え～って感じ。

これはグラIIですか？教えて開発の人っ!?

モアイステージ

おかしステージ以降、どこかのステージクリア後にランダムに現れるモアイステージ。あのよしこ&よしおにまた会えるんだ。でも、前にもましてパワーアップした二人にはかなり手こずるかもしれない。勇気を持って大胆に攻撃をよけてみよう。

◀波のォ～谷間にィ、俺の持ち歌だぞ、兄弟船。

うぬ？抜けられません うぬ？こォでしょうか

GAME START
クレーンステージ
海猫ステージ
おかしステージ
高速スクロールステージ
SDボスステージ
うさぎステージ
ディスコステージ
モアイステージ

OPENING TITTLE SELECT

▲歴史あるシリーズ、その正統後継者なのだ。ふざけてるけど。

▲楽しそうだあ、あんまり楽しそうだから大きくしてみたぞ。

▲自機は、これでもかってくらい多い。選ぶのにも一苦労(至福)。

前作から4年！遂に 極上

■AC ■コナミ ■絶賛稼働中 ■お店

学園長 SIDE

パロが帰って来ちゃいましたよ。内容は、「お値段そのままボリュームアップ」って感じ。このキ○○イの様なランクの上がり具合こそ正にパロディウスの正統後継者にふさわしい!!

前作「パロディウスだ!!」からはや4年、再び奴らが帰ってきった…ってな感じで、読者諸君は「極上パロディウス(以下極パロ)」をプレイしてくれたかな? 16種類のキャラクターのうち、どのキャラがお気に入り? 個人的にはただの通りすがり「マンボー」が気に入ってたりする。レーザーワインダーが放っとけない感じ、みたいな～。ところで君達は「極パロ」のオブジェに注目した事はあるかな? 一面の人形の中に、さりげなく某社某ゲームの紅一点キャラの人形が混ざっていたり、二面では前作の一面のボスが水中に沈んでいたりとパロディの山。特に5面のSDボスラッシュ時に出現するカウンター付バキュラは必見!絶対に撃ち込む事は不可能な弾数、でも撃ち込む者こそシューター。

今月の御言葉

「お客さんこういうとこはじめて」

うさぎステージ

杵をかわすには思い切った接地が必要になるかも? 自信のない人は最初から2速程度(2段階スピードアップ)でこの面に進むように。でもボスは2速だと……う～ん。

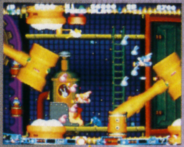

▲思い切った接地は、不必要? ……かなぁ。

▲ボスには集中型よりも拡散型の自機がいい。

神の見切りで大胆接地 生き残りたければ度胸

ディスコステージ

さて、ここで問題です。このディスコステージはどのコナミSTGの、どの面のパロディでしょう。というわけで、ちちびんたリカもいつもより大きくなって登場します。

▲この地形に見覚えのある人は挙手。ハイ正解。

▲これで上半身のみ。もちろん下半身もある。

いよいよ到達最終面! リカ～!リカ～ッ!!

SDボスステージ

ここまでは難なく無事に抜けてきた諸君も、このSDボスステージからチト手に余ると感じるようになるのではないだろうか? コツはやはり徹底した弾よけ。先月号の「コナミSTG/修羅の道」で学園長も書いている通り、弾よけはSTGの最重要事項である。このことを肝に銘じて臨めばアラ不思議、するりするりと敵の攻撃を抜けることができるではないか(実体験談)。基本に忠実な最新作。さすがSTGの王道を行くコナミ・ブランドである。

このへんでツマるか? 弾よけだぞ、弾よけ!!

オモシロイから取り上げた! イキオイにお任せして記事を作ったぁ～!

これぞ!! ゲーム雑誌の原点!!

～ホントか?～

高速スクロールステージ

一般的にSTGの高速スクロール面というと嫌がられるものだが、さすが極パロ! ちゃんと方向を指示してくれるので、初めてでも敵が多い日でも安心、ってな感じ。あぁそこのマニア君、1速抜けは最前列まで自機を進めておくように。

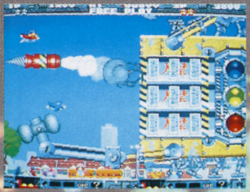

▲下からもハンマーが飛び出すから注意してね。

ボスはけっこうヤッカイかもしれないけどね

なる!!あぁ、この時を待ちわびていたぞゴロー!!

KOMBAT

リアルだ。だからこその『モータルコンバット』だ。特にMCD版だ。コイツはスゴイだ。なんといってもあのアーケード版をそのまんま丸移植しちまったってんだから、ビックリだ。だ、だ、だ。

しかし！ そのリアルなキャラクターの佇まいに心奪われ、放心してしまうようではまだまだ甘い。特に防御。あんまりユニークだからって、喜んで防御ばっかりしていてはイカン。攻撃せずに勝てる格闘アクションなどないと心得るがよい。ふう、たまにマジメに原稿を書こうとすると（どこが？）疲れるぜ、ボーイズ。OKまずは基本操作からチェックだ。

DEMO

実写取り込みなんだぁ！だから当然リアルなんだぁ！それでこそモータルなんだぁ!!アッパーカットに吹っ飛ぶアイツは、とっても痛そうだぁ～。もう１発お見舞いしてやるぜっ。やっぱり痛そうだぁ～。

▲ついつい十字キー後ろで防御と考えがちだが、言うまでもなくモータルでは防御ボタンが用意されている。忘れがちだぞ、注意せよ。

Liu Kang

少林寺必殺拳の達人

真の姿は数百に及ぶ門派を誇る中国拳法の最高秘密結社「白蓮」の精鋭メンバーであったが、少林拳を代表し邪悪なる空洞との対決のため組織を去る。裏切り者の空洞打倒に燃える熱血漢。

フェニックス・ファイヤー・ショットで相手を牽制し、防御されたらすかさず投げるか、フライング・ドラゴン・アタックで飛び込むか、どちらにしてもそれなりの結果は得られる。ＦＦショット後のスキは厳しいけどね。

使えるぞ!!
遠間からならＦＦショットも使えるが、近間で出すと投げられるだけ。あくまでも牽制に徹せよ。

使えない…
フライング・ドラゴン・アタックは、どうしたものやら困りもの。投げられるだけなんだけどなあ。

アッパーカットがミソ!!

スキあらば、アッパーカット炸裂！ これはモータルの基本。通常日本の格闘ゲームでは投げで大ダメージを与えるというセオリーがあるようだが、こちらはアッパーこそが最強の攻撃。不用意に近寄ってくるヤツには、すかさずお見舞いしてやれ。あとは足払い。コケたら必殺技を叩き込め!!

Rayden

雷神の化身

天が原付近の下界を見下ろす雷雲の中に棲む、神秘的な戦士。空洞から直接の招待を受け、人間にその姿を変えたという噂だ。「闘気」を自らの闘いのエナジーに変換する恐るべき魔神。

俗にミサイルアタックはめと呼ばれる攻撃がかなり効く。対ＣＯＭＰ戦では異常に有効だ。Ｍアタックにミステリアス・サンダーとアッパーを組み合わせれば、かなり使えるはずだ。知らないヤツはいないだろうが、試せ。

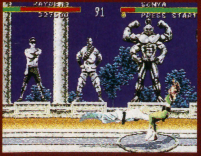

使えるぞ!!
Ｍアタックは相手に炸裂後大きく後ろに飛び退くのが魅力。故に投げられずに済むのだ。

使えない…
使えない、というよりも、使い方がよくわからないのがテレポーテーション。何するもんなんだ？

Johnny Cage

マーシャルアーツのスター

世界中の名だたる武闘家の下で修行を積んだ、マーシャルアーツ界のスーパースター。映画の都ハリウッド製作のクンフー映画での人気も高く、主演作が受賞(何？)したりもしている。

２つの必殺技の系統、使い方ともにリウ・カンに同じ。１つだけ違う必殺技がある（ダイヤモンド・クラッシャー）が、これが意外に使える。見た目のゴツさにごまかされず、繊細な攻撃を心がけるように。

使えるぞ!!
Ｓショットよりは、ホログラム・アタック。でも、一番使えるのは実はダイヤモンド・クラッシャー。

使えない…
スターダスト・ショット。どうしてこうもモータルの気孔系必殺技はスキが大きいのか？

Sonya Blade

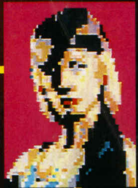

米国特殊部隊の女戦士

凶悪犯罪組織ブラックドラゴンせん滅のためカノを追って空洞の島に渡るが、逆に捕らえられ、人質となった仲間の救出のためにこの闘いに参戦する。勇気ある女戦士だ。

ソニック・フラッシュはやはりスキが大きすぎる。あまり使わない方が無難か？ 意外に決まるのが投げの必殺技レッグ・ロック・ドライバー。相手が忘れた頃にきっちりハメれば恐いモンなし。心理的ダメージ大、だ。

使えるぞ!!
意外なところでビクトリア・ダイビング・アタック。これを対空で使えるようなら一人前です。

使えない…
ソニック・フラッシュも、他の気孔系必殺技同様、スキが大きすぎる。出しやすいけどね。

遂に本家本元！最強のモータルコンバット移植

MORTAL

■MD＋MCD　■5月発売予定　■￥8800（MCD＝￥6800）　■MD＝16M

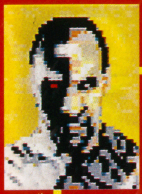

Kano

ブラック・ドラゴンの暗殺者

略奪目当ての傭兵・殺し屋・強盗をはじめ、生涯を犯罪一筋に捧げてきた男。冷酷な切り裂き魔として組織からも恐れられている。戦利品として空洞の黄金をせしめるため、闘いに参加。

スピニング・ヘル・リボルバーが、サブーゼロのフリーズショットで凍らされると胎児状態（笑）。ブレードスラッガーはアイス○○ッガー。極悪人という設定だが、実は最も愉快なキャラクターだったのだ。最近お気に入り

使えるぞ!!

使える、使えないはカノの場合問題じゃないかもしれませんね。使って楽しければそれでいい。

使えない…

上に同じ。決して使えないー！　と目くじら立てる技ではないので、誤解のないように頼む。

500年間負け知らず！半龍半人!!

ラスボス、シャン・ツンよりもヤッカイなのが、半龍半人のモンスター野郎ゴロー。腕4本という有利を活かした（？）間合いの広い強烈な投げには、本当に難儀する。必殺技一本に頼り切った必勝パターンを作っていると、絶対に痛い目をみるぞ。とにかく投げられてしまうのだ。逃げ大キックをうまく使って、ヒット＆アウェイに徹する者のみが勝利を手にするであろう。

宿敵ゴロー、二〇〇〇歳。五〇〇〇年間負け知らず！…ってことは一五〇〇歳の時に負けたってことだなあ。ゴローを負かした相手は今も健在なのかあ？考え出すと夜も眠れなくなっちゃう。教えてアクレイム様。

必殺技には頼るな〜っ!!

必殺技は出したい。出したいのだが、実はモータルの必殺技はスキが大きい。出す前も出る時も出た後もスキが大きい。これでは投げで迫ってくるゴロー戦にはまったく使いものにならない。他の敵にも使いにくい。結局は通常攻撃主体のセコイ攻めこそが、堅実かつ確実なのだ。

こうなってしまっては…

▲ひたすら逃げ大キック！とにかくゴローよりも多く体力が残れば勝ちなのだ。

そうならないためには!!

▲捕まってしまったら、もう終わりと思って間違いはない。ジ・エンド。

俺とモータル

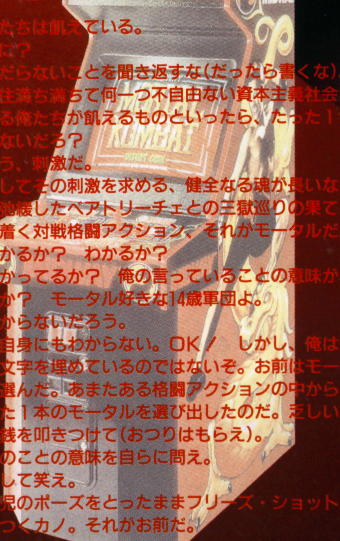

俺たちは飢えている。

何に？

くだらないことを聞き返すな（だったら書くな）。衣食住満ち満ちて何一つ不自由ない資本主義社会に生きる俺たちが飢えるものといったら、たった1つしかないだろ？

そう、刺激だ。

そしてその刺激を求める、健全なる魂が長いながらも弛緩したベアトリーチェとの三獄巡りの果てに辿り着く対戦格闘アクション、それがモータルだ。

わかるか？　わかるか？

わかってるか？　俺の言っていることの意味がわかるか？　モータル好きな14歳軍団よ。

わからないだろう。

俺自身にもわからない。OK！　しかし、俺は適当に文字を埋めているのではないぞ。お前はモータルを選んだ。あまたある格闘アクションの中から、たった1本のモータルを選び出したのだ。乏しいアブク銭を叩きつけて（おつりはもらえ）。

そのことの意味を自らに問え。

そして笑え。

胎児のポーズをとったままフリーズ・ショットに凍りつくカノ。それがお前だ。

Sub-Zero

謎の中国忍者

伝説の中国忍者一族「Lin Kuei」に忠誠を誓う謎の中国忍者。「凍気」を自在に操り、敵を完全に封じ込める技を放つ。非常なまでの忍びの心を持つパーフェクト・ニンジャ。

絶対！スライディング・アタック。それしかない。モータリアンを名乗るなら絶対。フリーズショットに走るのは素人というものでしょう。スライディングAで一撃喰らわせてさらに足払い。相手を立たせるな！　フフフ。

使えるぞ!!

本当に完璧に使いこなすのは難しいかもしれないが、とっさに出せるようになればしめたものだ。

使えない…

これに頼りすぎると、いつか必ず痛い目を見ることだろう。使用禁止。それくらいのつもりで戦え。

Scorpion

正体不明の中国忍者

サブーゼロ同様、正体不明の中国忍者だったが、2年前サブーゼロの一味に敗れ死亡。その復讐を果たすため、冥府魔道より甦る。黄色装束は「Lin Kuei」一族への憎悪を示す。

ライデンと似て、バトル・ハープーンはめという攻撃が異様に使える。Mアタックはめ以上に使える。GGならば、これだけでクリアできるだろう。渋いモータリアンをめざすならデストラップ・イリュージョン。

使えるぞ!!

モータルの全必殺技でも最も使える技がバトル・ハープーン。超ビギナーちゃんでもこれだけでOK。

使えない…

これもまた決して使えないわけではない。超有効なフェイントになるのだ。スコーピオン強しっ!!

MORTAL KOMBAT TM ©1992 ACCLAIM ENTERTAINMENT,INC.MORTAL KOMBAT TM ©1992 MIDWAY MANUFACTURING COMPANY
ALL RIGHTS RESERVED.

KID KLOWN in とにかく走って走って逃げて逃げて逃げまくる新感覚ACGだっ!!

CRAZY CHASE

■SFC　■ケムコ　■8月上旬発売予定　■¥9500　■8M

さらわれた姫様を救出せよ！キッドは正義の味方？なのだ!!

クラウン惑星の王女ハニー姫が、宇宙海賊ダーティージョーに誘拐されたから、さぁ大変だ!!　てなわけで、王女救出に派遣されるのが本編の主人公、キッドクラウン……なのだが。いきなりヘマをして宇宙船が墜落してしまう。だ、大丈夫？　「たぶんね」!?

斬新感覚！クウォータービューのステージを駆け抜けるニューヒーローの登場だ!!ついてこれるかい？

とにもかくにも、おかしなおかしなACGの登場だ。キッドは意地悪な障害物をかわしながら、クウォータービューのステージをただただ逃げまくるだけ。反撃する武器もなければ、キックだパンチだといった必殺技もない。ナサケナイ？　トンデモナイぜ！　それだけで充〜分楽しいACGに仕上がっているのだっ!!

◀ドジで名高い（?）宇宙海賊に対して、こちらもドジな救助隊を！　というわけで派遣されるキッドクラウン。やっぱナサケナイ?

このゲームの基本視点はクウォータービュー。いわゆる斜め上からってヤツね。その感覚を活かすために、この記事でもメインの画面写真A〜Eをななめに並べてみた。これでバッチリ！わかるだろ？

イベントシーンもっ！

突風に吹き飛ばされるキッド。コースを外れてしまうけど、これは強制イベント。あわてるなよ。

コースを外れてしまいます。

やったぁ！クリアだぁ!!

やったぁ！ゴールイン!!　と思いきや、実はどれかのくす玉に隠されている4つのクリアアイテムを集めなければ、ステージクリアとはいかないのだ。くやしいけど、再挑戦ね。

4つのクリアアイテムをそろえるのだ!!

GAME OVER

HPが0になってしまうか、時間内にゴールインできないとゲームオーヴァー。それほどシビアじゃないけど、油断大敵だぞ。

◀障害物に引っかかるとHPが減っていくぞ。

BONUS GAME

各ステージの「ある場所」から、ボーナスステージに入ることもできる。さて、ど〜こだ？探してみれ。

操作は至って簡単!!

新感覚ACGというと、どうしても心配になるのが操作系。難しそう……と感じるかもしれないが、このゲームに関してはそんな心配はするだけ損だ。十字キー＋Bですべて OK なのだ。簡単だろ？

Bボタンでジャンプのみ!! それだけ

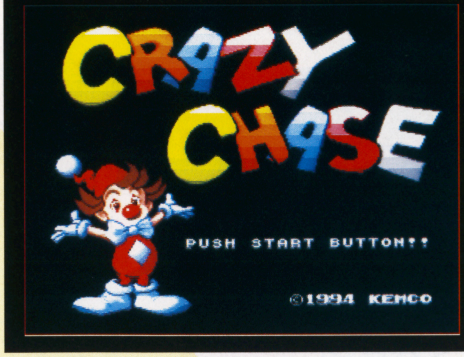

導火線に火を……つけないでっ!!

さぁ、いよいよてんやわんやの大冒険にスタートだ！　導火線の火よりも先にダーティージョーが仕掛けた爆弾（ゴール）にたどり着くことができるか？　キッドとハニー姫の運命は、君の操作にかかっているのだ。走れ走れ！　そして逃げろ逃げろ！……やっぱ、なんかナサケナイよなぁ。

KID登場!!

START

導火線を引くアイツは誰？

▲御丁寧に導火線を引いてくれるダーティージョー。爆弾を仕掛けるだけでなく、ステージ途中で様々な妨害行為もしてくれちゃうぞ。

アイテムはくす玉の中に！

このへんでジャンプ!!

ステージ途中に落ちているものだけでなく、くす玉の中にもアイテムが隠されている。すべてゲット。基本だ。

丸太の越え方

最初の障害物となる丸太の越え方は実は大きく分けて3つある。1．ジャンプで飛び越える。2．左右に避ける。3．丸太の上に乗っかってしまう。この3つは、他の障害物にも応用できる越え方だぞ。自分なりにアレンジして試してみよう。

Stage2は、街の中で大暴れ!!

こりゃまたアツイ!!

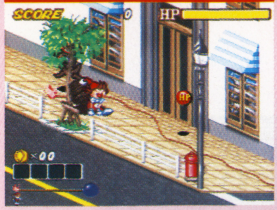

山の急斜面のステージ1を抜けると、ステージ2の舞台は一転、街の中に突入する。これがまたステージ1以上のトラップがテンコ盛りで非常にアツイ構成になっているのだ。あんなこともあればこんなことまで……チト難イかもしれないけど、負けるなキッドっ!!

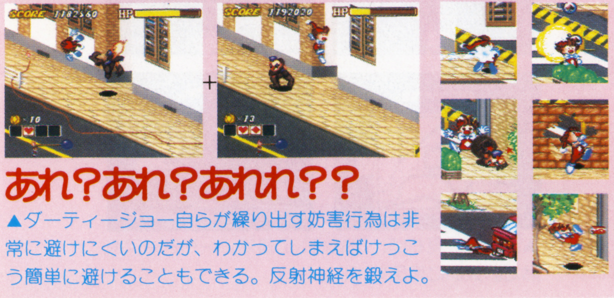

あれ？あれ？あれれ？？

▲ダーティージョー自らが繰り出す妨害行為は非常に避けにくいのだが、わかってしまえばけっこう簡単に避けることもできる。反射神経を鍛えよ。

多種多彩な障害物&キッドのリアクションが楽しい！ついついワザとひっかかっちゃうのよね♡

表情豊かにプレイヤーに己れの存在をアピールすること。これはもはやソニック以降、ACGの常識になっている。もちろんキッドもいろんな表情を見せて僕らを楽しませてくれるぞ。それがまた障害物にあっていて、実にユニークなものになっているのだ。その表情が見たいがために、ワザとひっかかっちゃったりしてね。「ゴメンね、キッド、でもやめられないのよ」って感じだ。あっ、またあんなところに爆弾が……。

トゲ

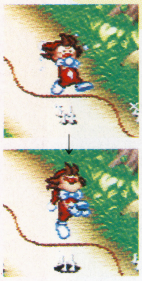

おのれ！

バナナ

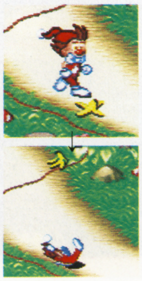

爆弾

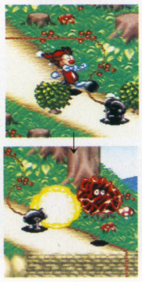

おもり？

©1994 KEMCO／TONG KING SHOW／監修　寺田憲史

ドラッケン再び！今度はアクションRPGだ!!

ご存知でない方のために説明すれば、『ドラッケン』はＳＦＣの初期に登場した３Ｄ・ＲＰＧで、実は現在注目されている〝ポリゴン処理〟を最も早く取り入れたＳＦＣソフトなんだ。当時、360度に回転するリアルなフィールド画面に、鮮烈な感動を覚えた人も少なくはなかったハズ。これから紹介する『スーパードラッケン』は、『ドラッケン』の続編に当たる作品で、〝スーパー〟の名が示す通りあらゆる要素がパワーアップした快心作だぞ。

前作とはうってかわって、戦闘はアクションバトルになった本作品。様々な武器やアイテムを使いこなしながら、魔物をなぎ倒す快感はそりゃもうタマランな感じ。前作の戦闘システムをうざったく感じたアナタには朗報であろう。

特筆すべき町の人達のリアルな動き！

にじみ出る生活感、見てるだけで面白い！

『スーパードラッケン』では、町に入った時にも戦闘シーン同様、横スクロール画面になる。ここで注目して欲しいのが、町で暮らしている人々の細かくリアルな動きとしぐさ。大人や子供、男性や女性と、人によって色んな動きを見せてくれるんだ。

▲町の人達の動きに注目、非っ常に細かいぞ！

時代を先駆したポリゴン技術で、ユーザーをアッと言わせた秀作RPG『ドラッケン』が、あらゆる面で〝スーパー〟になって再び登場！ さらに進化したポリゴン技術と、磨かれたゲームシステムが君を夢中にさせる。

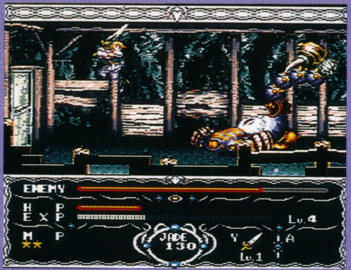

■ＳＦＣ ■コトブキシステム ■８月上旬発売予定 ■¥9800 ■16M

「ドラッケン」といえば、やっぱりポリゴンマップでしょ。さらになめらかになったポリゴン処理に目をみはれっ！

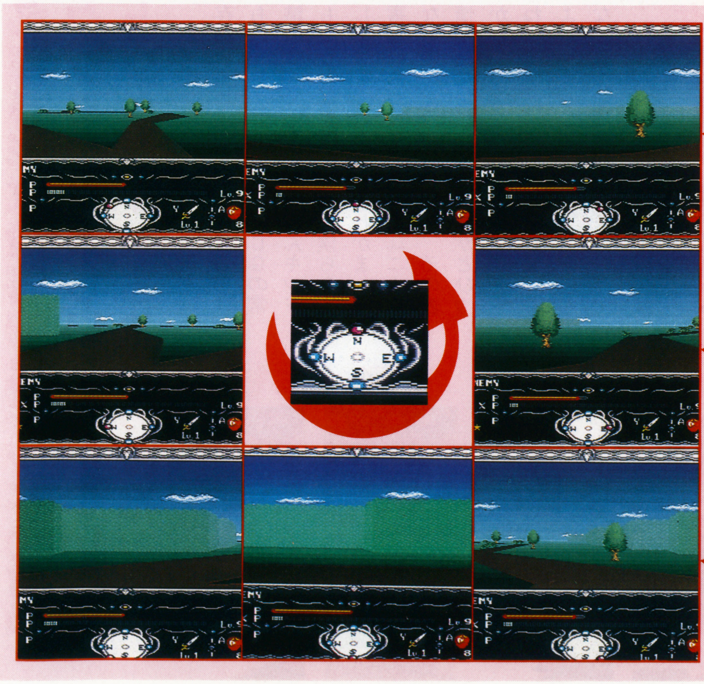

前作で話題を呼んだフィールドマップ画面のポリゴン処理は、さらにリアルに、さらになめらかになっている。さながら現実世界を歩いているような感覚は、方向オンチのかたにはちときついかも（笑）。

フィールドを歩いている時にⓁかⓇボタンを押すと、全体マップでプレイヤーの位置を確認できるぞ。さらに、各地域の地図を手に入れておけば、エリアの拡大マップを見ることもできるんだ。常に自分の位置を把握しながら歩けば、道に迷う心配は無い。

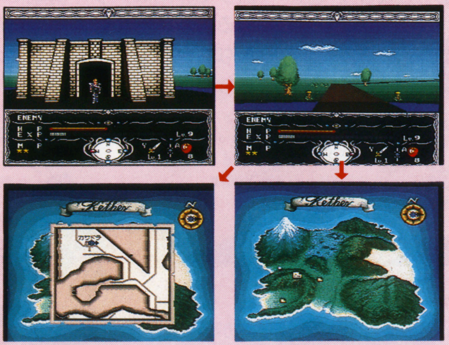

▲マップを見れば、目的地への最短ルートも一目瞭然だ。大いに活用すべし。

Super Drakkhen

スピーディーに展開アクション戦闘！

フィールドをてくてく歩いていると、時折白いもやのようなものが視界をよぎる。このもやに接触すると、モンスターとの戦闘シーンに突入するのだ。もちろん、出現するモンスターは地域によっていろいろさまざま。それぞれの土地柄に合った敵が襲いかかってくるぞ。

また、洞窟や迷宮内部での冒険は、終始横スクロールのアクションで展開する。随所にしかけられた仕掛けや様々な謎を突破しながら、最深部を目指そう。迷宮には、巨大なボスモンスターが待ち受けている場合もある。ボスの部屋に入ってしまったら、相手を倒すまで抜けることはできない。持てるテクニックの全てを駆使してボスをしとめるべし！

スピーディーに展開するアクションバトル、君は生き残れるか？

▲この白いもやもやしたのが、敵キャラのシンボルだ。動かずにじーっとしてたら、次々と現れて近寄ってくる。

▲シンボルと接触したら戦闘シーンへ。敵をガンガン倒して経験値を稼げっ！

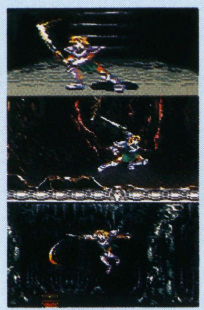

オキテやぶりの横スクアクション戦闘！華麗なテクと剣さばきでなみいる敵をなぎ倒せ！

感動のストーリーと演出が君に迫る！

『スーパードラッケン』における物語の舞台は、はるか昔に神々が住んでいたと言われるゲザー島だ。主人公の青年・アレクスは、この島で剣の修行をしていたのだが、ある日謎の魔術士によって恋人のカテリーナを奪われてしまう。その時初めて、カテリーナが生まれながらに重い宿命を背負っていることを知ったアレクス。彼は、カテリーナが落として行ったペンダントを胸に、彼女を救出すべく旅立つのだ。

最初はカテリーナを救い出すことが目的だったアレクスの旅も、いつしかより大きく、より困難な物へと、旅の目的は変わっていく。長い旅の最後に待つものは…？

▲様々な人との出会いが、アレクスを成長させていく。

▼ストーリーを盛り上げるイベントも盛り沢山。

▲アレクスの目の前で、恋人・カテリーナがつれ去られてしまう。辛いな。

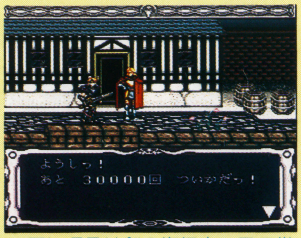

▲アレクスは剣の修行中。日々厳しい特訓に明け暮れている、まだまだ未熟だ。

©1994 KEMCO

キャミィが！フェイロンが！SFCで大暴れ！

スーパーストリートファイターII

■ＳＦＣ■カプコン■６月25日発売予定■￥10，900(税別)■32M

あのストIIが帰ってきた！今度のSFCにバトルはスーパーだぜ!!

新たな戦いの行方は……!?

今回のストIIはスーパーってことで、今までのストIIとはかーなり違うゲームになっている。新キャラが4人追加されたし、必殺技や基本技のコマンド、効果が変わったものも多い。ただ、それよりなにより「変わったな」と実感できるのは、背景、キャラの描き込みの激しさ、さらに効果音、音声の素晴らしさだろう。すでにゲームセンターでスーパーに接している諸君なら分かるだろうが、例えばリュウとケンの波動拳の音が違うとか、細かいところにまで配慮が行き届いた内容になっているのだ。「コンシューマ機でよくもここまで!!」このクオリティならば、家庭で安心して燃えるバウトを繰り広げることが出来よう。発売日まで、ゲーセンで腕を磨いておこうじゃないか。

▲オープニング、波動拳を撃つリュウもこの通り。完成度の高さには、ビックリ!!タイトル画面でも電光バシバシである。

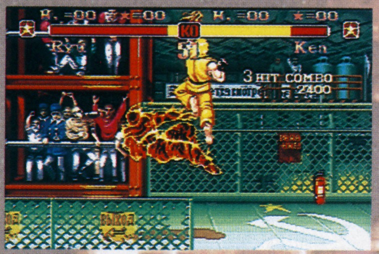

▲連続攻撃を入れたときにもボーナス。これは、大きい技で連続を入れたほうが得点は高い。常に狙っていこう。

▼最初に攻撃を与えたほうに（必殺技をガードさせたのではダメ）ファーストアタックボーナスが与えられる。新要素の一つだ。

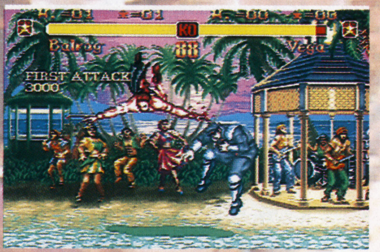

新たな技も超多彩!!

新たに加えられた4人はもちろんのこと、今までのストIIに登場していた四天王を含む12人も、細かいところでマイナーチェンジが計られている。大きな違いを挙げるとすれば、今までは少ないパターンでの使い回しであった四天王の各種攻撃などがほとんど新たに描き起こされ、いままでとは全く違った攻撃になっていたりするのである。これにより、新たな戦いかたの研究が必要になってくるだろう。

また、必殺技も大幅に変更され、コマンドが同じでも強・弱によって効果が違うものもあれば、全く新たに追加されたものもある。ただ、これによってバランスが崩されたなどという事はなく、今まで以上に熱い攻防が楽しめるようになっている点はさすがと言える。ともかくその辺は、キミが自分の目で確かめてほしい。

華麗な新必殺技でとどめを刺せ!!

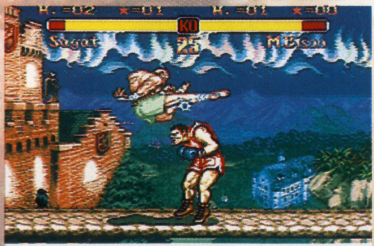

▲サガットの垂直ジャンプ弱キック。激しくなさけないフォルムだ。これでトドメをさされたら、泣くしかあるまい。

新たに登場4人の戦士たち!!

今回、4人のキャラが新たに加わったことは前にも述べた通り。ちなみにこの4人、今までのキャラに勝るとも劣らない背景を持っている。ある者は無くした記憶の手がかりを探すため、ある者は純粋に復讐のため、戦いに挑む。こんな各キャラの設定（というか、過去というかなんというか）を念頭において、この4人のキャラでベガを目指すのもなかなか面白いかもしれない。ちなみに必殺技のコマンドも、それほど馴染み難いものではないので、使っていくうちに自然と身についていくだろう。

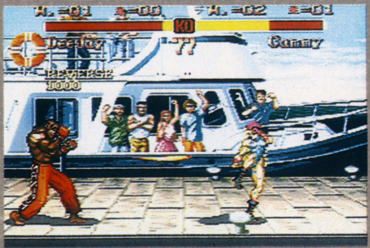

▲新キャラ同士の戦いも、なかなか趣があって面白い。最強の新キャラは果たして誰か!?　それを探すのも、面白いよね。

▼今回は、4人増えて合計16人の中から選択可能。フと気づいてみると、最初のストIIのちょうど2倍。

ある日、サンダーホークは自分の故郷のことを知る。彼らの部族が謎の組織シャドルーによってその地を追われ、多くの尊い命が失われたということを。今、ホークは復讐を決意するのであった。

T.ホーク

メキシカンタイフーン

トマホークバスター

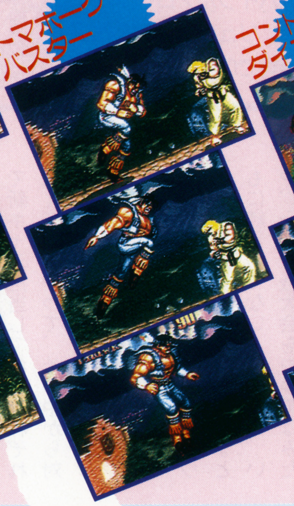

コンドルダイブ

19歳にして、英国情報部の特殊工作員。彼女には3年より前の記憶がない。訓練施設の前で倒れていたところを部隊員に助けられ、そのまま隊の一員として訓練を積むうち、エージェントとなる。

キャミィ

アクセルスピンナックル

キャノンスパイク

スパイラルアロー

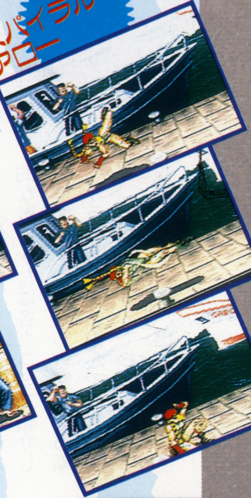

ミュージシャンでもあり、格闘家でもある彼は、ある日キックボクシングの試合のなか、独特のリズムを、快感を感じ取る。その日から彼は新たな音楽を追求するため、世界へと飛びだした。

D.J

マシンガンアッパー

ダブルローリングソバット

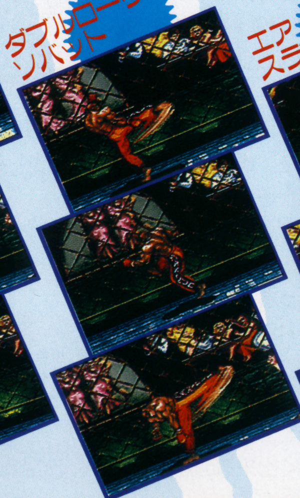

エアスラッシャー

幼いころからカンフーをたしなんでいた彼は、念願かない、俳優として映画出演を果たした。そんな折り、世界格闘選手権の噂を耳にする。自分がどこまで通用するのか、彼は出場を決意する。

フェイロン

熾炎脚

烈火拳

D.Jのこと

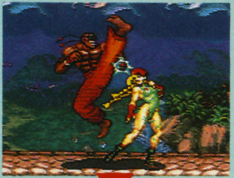

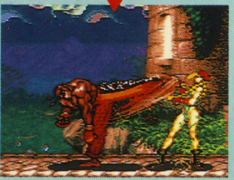

溜め系の必殺技をもつのがこのD．J。飛び道具、無敵技と両方もっているので、かなり基本的な戦いかたが出来る。が、飛び道具を撃ったあとの硬直が異常に長いので、とにかくソニックを撃ってからなんかする、といったガイルの様な戦いかたは望めない。さて、では連続技を。まずジャンプ強キックで飛び込む。その後強パンチをキャンセルしてダブルローリングソバット。マシンガンアッパーって無敵の対空技として以外、あまり使えないんだよね。

スピードを武器に、相手を翻弄

●キャミィ
●フェイロン

キャミィのこと

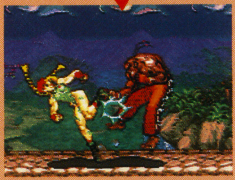

キャミィは足が早い。しかも、各通常技の判定が強めに出来ているようだ。必殺技もコマンド、効果ともに今までに似たものがあったので戸惑うこともあるまい。ちなみに全ての必殺技に無敵時間がある。では、対戦におけるお手軽3段攻撃を。まず強パンチもしくはキックで飛び込む。打点は当然低めね。で、着地したら強パンチをたたき込み、キャンセルしてキャノンスパイクかスパイラルアロー。これで3段。リュウケンなんかと同じ感覚でOKだ。

新キャラクターはこう戦うべし!!

いや、実はさ、編集部のみんなで新キャラ担当してね、それぞれ鍛えて対戦やって、その中から対戦攻略法みたいなものを抜き出して記事にしよう、っていう企画だったんだ、このページは。ところがさ、引っ越しとかゴールデンウイークなんかで誰一人としてまともに練習してないんでやんの。いや、一応対戦大会をやってはみたんだけどね、あんなお猿でも出来るような戦いかたじゃ、恥ずかしくって記事になんか出来ない、とふんだので、しかたなくベーシックな感じの対戦攻略記事になってしまったわけなのだよ、今回は。ちなみに、各キャラの担当者を紹介すると、まずキャミィがいろんな道場主のナベちゃんで、D・Jがじゅっぴー。フェイロンがアニキでT・ホークががんすけ、ということになってました（たまたまその場にいた人間がジャンケンして決めたのだ。勝った順に、アニキ、ナベちゃん、じゅっぴー、がんすけでありました）。参考までに言っておくと、ナベちゃんキャミィは全敗。……何も知らないヤツらがやってるんだから、キャミィって勝てると思ったんだけどな。ねえ、ナベちゃんや。

ま、ともかく、新キャラの基本的な戦いかたは各カコミで紹介してるので、ここからは気になる新キャラのカコミに飛んでくれ。では、また各カコミでお逢いしよう。次回はちゃんと、出来るかなぁ？

T・ホークのこと

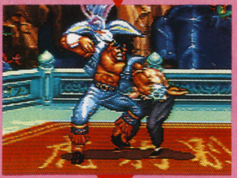

スクリューコマンドの投げ技があるためか、ザンギ系のキャラと思われがちなサンダーホーク。実は昇竜拳コマンドの必殺技も持っているし、空中からの奇襲的な技も持っているため、敵に回すとかなり嫌なキャラになっている。どうせ吸い込む系の技へのつなぎかたは分かってるだろうから、別な連続技をば。まず飛び込みます。強攻撃を当てたら、弱パンチあたりをキャンセルしてトマホークバスター。戦いかたによってはすごく嫌らしくなれるキャラかも。

パワーで敵を、なぎ倒せ!!

●D.J
●T・ホーク

フェイロンのこと

フェイロンは投げが強い気がする。ちなみにキックでもパンチでも投げられるぞ。必殺技は2つと少ないが、使い勝手は新キャラ中1、2を争うほどだろう。んじゃ、簡単な連続技を。まず烈火拳を撃つ。入ったらさらにコマンド入力して烈火拳。で、もう一発。タイミングさえあえば3発全部入っちゃうのだ。ただし、ガードされたら2発目まででで止めておくこと。3発目を撃つと、なんだか喜びにうち震えてて、無防備な時間がかなり長く出来るのだ。

GB CHANNEL 94-8 AUG

NEW HARD

スーパーゲームボーイ 発売直前発射寸前!!

スーパーゲーム発売の6月14日までいよいよあと2週間と迫った。カラーになるうえスーパーファミコンで遊べるという驚きのハードを君自身の目で確かめる事が出来る日まであとわずか。「ドンキーコング」(3,900円)「テトリスフラッシュ」(2,900円)のソフト2タイトルも同時発売。液晶画面だと目が疲れるスクロールもＴＶ画面ならバッチリ。これで「メトロイドII」が「ドラキュラ伝説」が「サーガイア」が「最後の忍道」が「ネメシス」が「R・TYPE」が「ダブル役満II」が「ソーラーストライカー」が「こうもり男ＶＳ蜘蛛男」(ウソ)が「つりキチ三太」(ウソ)が「天神怪戦」が「ジャイアント馬場のドキドキとらいあんぐる」(ウソ)がＴＶで！ カラーで！ スーパーファミコンでPLAYできるのだっ!!

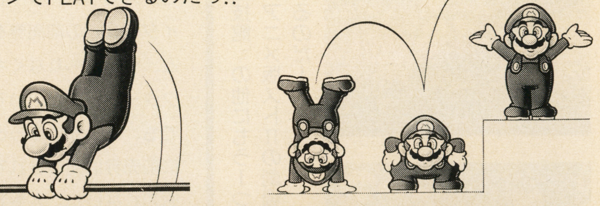

スーパーゲームボーイのパンフレットです

対応ソフトだ!!

色をつけよう！

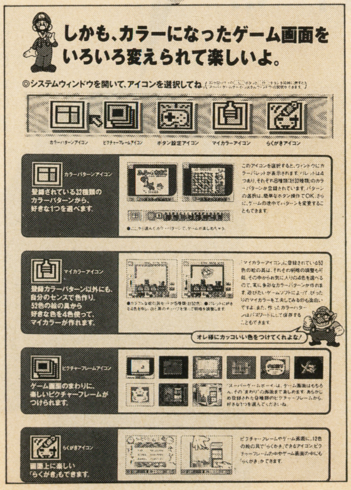

使い方

これが表紙

St.II

極めよ道！悟れよ我!! 世界最強を目指して、ストIIの熱い夏がくる

今年も、毎年恒例のストIIチャンピオンシップ IN 国技館が行われることになったので、まずはその話題から。

※出場方法

①6月26日(日)～8月9日(火)の期間内に、全国有名玩具店等で行われるゲーム大会に参加し、優勝してパスポートをもらう。

②往復ハガキに、住所・氏名・年齢・職業・電話番号を明記し、郵便104-91 東京都中央区京橋郵便局私書箱11号『スーパーストリートファイターII チャンピオンシップ'94事務局GB係』まで。抽選で5千名に参加券を配布、7月18日締切(当日消印有効)。問い合わせは、☎03-3497-0736 休日を除く月～金 10時から17時

MOVIE

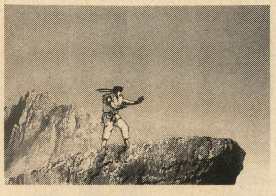
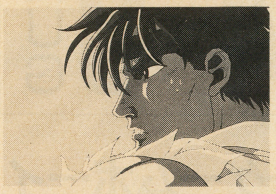
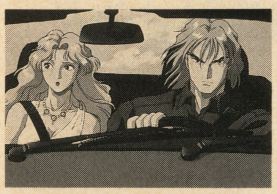

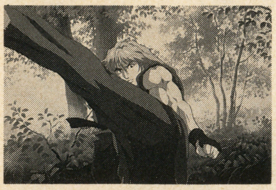
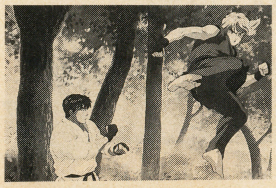

「スーパーストリートファイターII チャンピオンシップ'94 IN 国技館」の他にもう一つ、ストIIファン達に楽しい夏を約束するイベントがある。それはもちろん、アニメ版ストIIの劇場公開だっ！ 全国の格闘野郎達よ、ゲームのみならずアニメもチェックするのだ～！

GAME

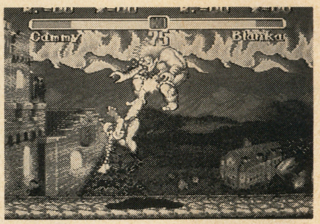
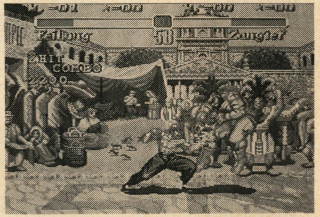
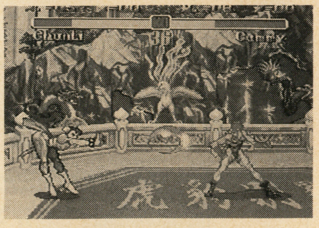

SFC版に続いて、MDにも登場の『スーパーストリートファイターII』バトル野郎達の熱い夏がやってくる！

キャラクターブック

この夏公開のアニメーション映画「ストリートファイターII」の前売券を買うと、今ならもれなくキャラクターブックが付いてくる。でも、もしかしたらとっくに前売券は売りきれてるかも知れないね。入手できなかった人は残念でした。

CAPCOM PAD SOLDIER MD

MD版『スーパーストリートファイターII』の発売に合わせて、プレイをより楽しく快適にする専用コントローラーが発売されるぞっ！ バトル野郎必須のこのアイテムで、友達に差をつけよう！

この夏、君は再びアツイ闘いの渦中へ!!

PICO

未来派デスクをセガ&イマジニア提携開発!

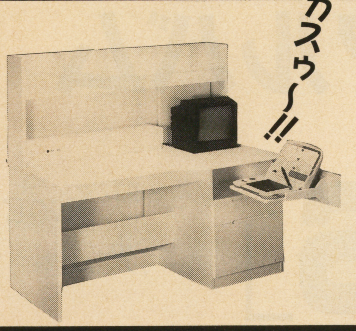

セガとイマジニアが、マルチメディア住宅開発で提携。そしてその第1弾として、「ハイパーデスクMIRAI」を開発したのだ。これはコンピュータとテレビ内蔵の学習机。う〜ん、ハイテク。

SNK

SNKネオジオカッププロボウリング&幕張ネオジオ コスプレ選手権& TEAM SHINSUKE SNK

SNK関連のイベントはものすごく多いぞぉ〜。まずSNK主催のプロボウリング大会(写真)、千葉の幕張メッセでのネオ・ジオコスプレ選手権(6月2〜5日開催)の情報が舞い込んできているほか、紹介するネタは枚挙にいとまがない感じ。

4月に東京で行われ大好評を博した『餓狼伝説』映画化記念イベントの第2弾が、6月に関西で開催決定! 場所は、
6/11(土) 京都シルクホール
6/12(日) 名古屋NBNホール
ゲストに大張監督、声優の三石琴乃、桧山修之も参加! 関西のSNKファンは要チェック!

さらにもうひとつ、衝撃の(?)情報が。なんと、かのサムライスピリッツの人気キャラクター、ナコルルが東京都三鷹市役所のポスター用イメージキャラクターに起用されたのだ!!

三鷹市では水道週間および年金用のキャラクターに、アニメの人気キャラクターを起用してきたが、ゲームキャラを起用したのは今回が初めて。ファンならぜひ、何とかしてポスターを入手したいもんだね?(笑)

おめでとうございます
▼「SNKネオジオカップ プロボウリング」の優勝者、松井久光プロ(青葉台ボウル所属)。おめでとうございます!

KOEI

爆笑クイズ第3弾これ1冊で正史三国志がわかる!

光栄出版物の中でも数多い「爆笑」シリーズ、「爆笑三國志」の第3弾は正史、つまり本当の歴史上の三國志を中心に扱ったクイズ本だ。

一般的な三國志と史実は別モノ。イメージ上の劉備や曹操と、実際に生きていた彼らがどう違うのか、考察してみるのも大きな楽しみだ。

●爆笑クイズ三國志3

GAMERA

1995年30周年記念でガメラ復活!!

あの「ガメラ」が誕生30周年を記念して来年映画化!! 現時点では、公開に向けて鋭意撮影中。さらにSFC版ゲームも製作が決定している。なつかしのヒーローに早く会いたい!

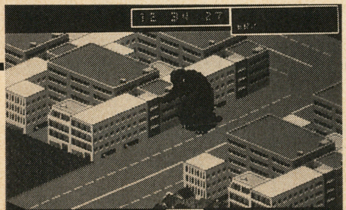

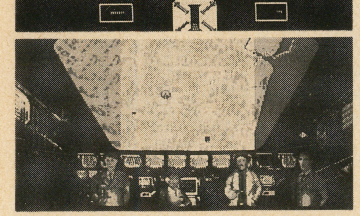

PACMAN

パックマンが帰ってくるぞ! アシストACG!?

ナムコから発売が予定されている「パックマン」の新作。タイトルは『ハロー!パックマン』だ。

画面はなんとなく、昔の『パックランド』みたい……。でもシステムはだいぶ違って、プレイヤーはパックマンではなく別のキャラクターであり、それを操作してパックマンを誘導してやる、というちょっと変わったシロモノ。ファンは新作情報をチェック!

PUYOPUYO

幕張メッセでぷよのコスプレ!エントリーする!?

SNKのコスプレ大会も行われる幕張メッセ(千葉)では、大人気の『ぷよぷよ』のイベントが行われるぞ!

コスプレやゲーム大会、スタンプラリーなど楽しい企画が目白押し。オリジナルペイントしたTシャツや、自分の顔を競う企画も。

日時は6月4日(土)と5日(日)、午後5時から7時まで。エントリー開始は午後4時からだ。

GIGO

「広島GIGO」オープン!!

▼これが外観。ゲーセンも、これからどんどん変わっていくんだろうねえ……。

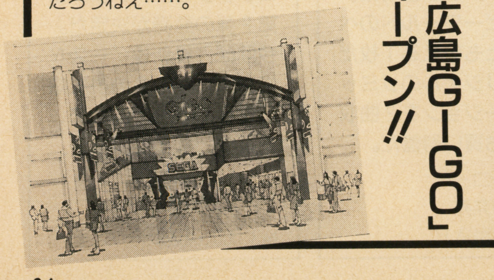

HUMAN

ヒューマンC・スクール合同企業説明会

ゲームクリエイター養成学校「ヒューマンゲームクリエイティブスクール」において、アトラス、SNK、セガなど15社が参加した合同企業説明会が開催された。

やがてはこの各社に、未来をになう若者たちがはばたいてゆくんだね。君たちもどう?

JAGUAR

パソコン通信で「Jaguar」をサポート!

アメリカではすでに発売されているATARI社のゲーム機『Jaguar(ジャガー)』は、日本での発売がまだ未定。そこでかつてのリンクス普及委員会が母体となって「JAGUAR標準化機構」を設立、ジャガーのサポートを目的としたパソコン通信活動を開始した。有志諸君は、このネットをチェック。

速報!!

深見梨加セカンドアルバム

「La Venus」

今秋発売決定

このことさえ書ければ俺は他はどォ〜でもいいんだ!!

というバカモノも1名いますが今月はGMを特大2PでGO!!

……誰ですか、このラフレイアウトきったのは。……やっぱアニキですか。最初っから俺に原稿書かせるつもりでしたね、まったく。さて、ではここで問題です。今回この情報局の原稿を書いている、俺は一体誰でしょう？　答えは、秘密です。

　それはそうと、こんなところにこの文字量、一体何を書けというのですか、アニキは。んーっと、そーねぇ、深見さんのセカンドが早くもリリースされる予定なんだよ。秋頃の発売を予定してるそうだぞ。もちろん買いだよね、これは。6月には深見さんの取材を兼ねた公開レコーディングも予定されているそうなので、紙面の都合が許せば追っ掛けレポートなんかもしていきたいぞ。……終刊間際だというのに俺はマイペースだね、ホントに。

　そうそう、深見さんと言えば、こんな投稿が愛のHRV宛に来てた（←情報局私物化計画）

●6月号のゲームボーイに、この間行った深見さん、篠原さんの天風会館のライブの記事がカラーでのってたんでラッキーとか思ってみていたら、何々「松葉杖をつきながら…」どっひゃー、オイラの事が書いてある！　実はあの時はまだ入院中。病院を抜け出して行っていたのでした。…なんだかなー。
（神奈川県／Ryo）

　立派。そこまでやってればね。もしかしたらレコーディング取材の記事が来月、GB最終号で載るかもしれないんで、そん時は再びよろしく。と適当なことをやっていたら、どうやらスペースも尽きてきたようなので、安心して他の原稿に移るとしようかね。……あぁ、疲れた。

ソードワールドSFC2
いにしえの巨人伝説序章Ⅰ

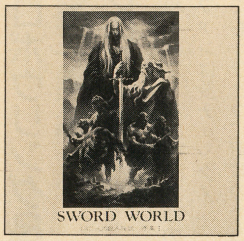

全国6局ネットで展開されているラジオドラマ「ソードワールドSFC」をCDに収録したバージョン、それがこのCDのコンセプト。5、6、7月の各25日に全3巻で発売されるぞ。

データム・ポリスター
5月25日発売
¥2,500(税込)

ペンギンの王様

少女コミックの新時代を築く期待の作家、真東砂波の人気コミック待望のCD化！　ということで、ペンギンの王様だ。特典としてB2サイズのポスターも付くというから、ファンなら買うしか。

テイチク株式会社
5月21日発売
¥3,000(税込)

風の伝説ザナドゥ
—スーパーアレンジバージョン—

PC－エンジンCD－ROMで大人気のRPG、風の伝説ザナドゥ。早くも本作品のアレンジアルバムが登場だ。アレンジャーに「四人囃子」の森園勝敏をむかえ、ハイクオリティな作品になった。

キングレコード
5月25日発売
¥2,800(税込)

ツインビーPARADISE
Vol.5

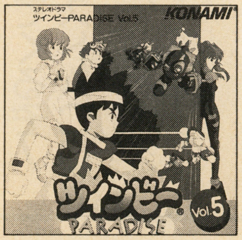

「ツインビーPARADISE」のCD化第5弾。今回は第17話から第20話までのステレオドラマと田中真弓さんのショートダイアリー、古川もとあき作曲・演奏のドラマサントラを2曲収録。

キングレコード
5月25日発売
¥2,800(税込)

ツインビーPARADISE
—MUSIC BOX—

ステレオドラマ「ツインビーPARADISE」のドラマBGM集。ツインビーワールドのベスト盤ともいえる1枚だが、オリジナルのリミックスバージョンを2曲収録したお買い得盤だ。

キングレコード
5月25日発売
¥2,800(税込)

イースピアノコレクション2

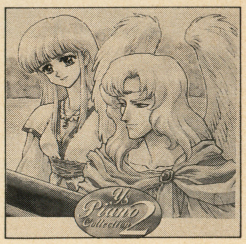

昨年のリリース以来、大ヒットのイースピアノコレクション、いよいよ第2弾の発売が決定だ。今回は、最新作イースⅣを中心に、初夏の風を感じさせるさわやかなアレンジ集となっているぞ。

キングレコード
5月25日発売
¥3,000(税込)

ときめきメモリアル

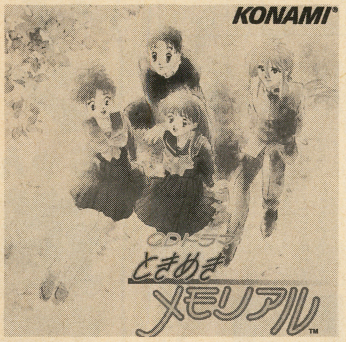

キングレコード
6月3日発売
¥2,800
主なキャスト
芹澤勝馬……菊地正美
鞠川奈津江……久川綾
十一夜恵……國府田マリ子
戎谷淳……緒方恵美
となっております。豪華!!

←これも要チェック！聞け！買え！このやろう!!

いきなり高飛車な見出しだな、オイ。ちなみにこの見出しを起こしたのもアニキだからね、俺じゃないから。

それはそれとして、このアルバムはときめきメモリアル本編とは、ほとんど関係ありません。一部登場人物がバッティングしているくらいです。なので、全く違った気持ちで聞いてみるのがいいでしょう。ちなみにヒロインは久川綾さんが演じておられます。ちなみにメインキャラを演じていらっしゃる久川さんと國府田マリ子さんは、それぞれ１曲づつ挿入歌を歌っておられます。ファンならもう、買うっきゃないっしょ。

カ・ビ・ネ・サガ レトルト

学研ＣＡＩＮにて大人気のカ・ビ・ネ・サガ・レトルトの作品世界がバリエーション豊かな音楽となって出現!!橘皆無の描く世界を余すところなく再現したこのアルバム、ファンなら要チェック!!

ソニーミュージック
5月21日発売
¥2,800(税込)

うじゃうじゃパラダイス

竹本泉の人気コミック、うさぎパラダイス、アップルパラダイスの世界をうじゃうじゃに混ぜこんだ不思議な世界がなんとこの春CDに／その名もうじゃうじゃパラダイス。作詞は全て竹本泉が担当。

テイチク株式会社
5月21日発売
¥3,000(税込)

龍虎の拳

ＮＴＴ出版株式会社
5月21日発売
¥5,400(税込)
ＶＨＳ：カラー約30分。

キングレコード
4月21日発売
¥6,800(税込)
45分

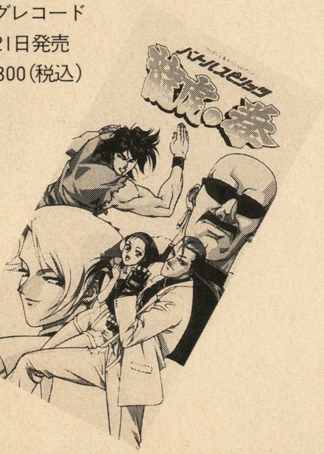

FINAL FANTASY

3月21日に既にリリースされている、ファイナルファンタジーＯＡＶ。今回は第２巻、炎の章の情報をお届けしよう。今回のＯＡＶの内容は、ゲーム版Ⅴから遠く時を隔てたのちの物語だ。一本のストーリーとして完全に独立した形のもの

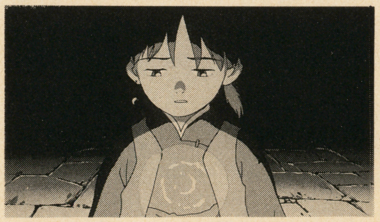

なので、ゲームファンはもちろんのこと、このビデオで始めてファイナルファンタジーを知った人でも楽しめる作品になっているぞ。

海よりも深く

ポップスシンガー彩恵津子がソロ活動再開／しかもそれが機動武闘伝Gガンダムのエンディングテーマだってんだから驚き。続いてリリースされるアルバムも期待。

アポロン
6月5日発売
¥1,000(税込)

mama I Love You

高視聴率を維持している人気アニメ、ジャングルの王者ターちゃんの新OPソングがシングルCDでついに発売／ ポップな曲が、キミのハートを魅了する//

アポロン
5月21日発売
¥1,000(税込)

ビデオ、そしてCD!! オーディオ&ビジュアルの、両面からキミを魅了する各種アイテムの大紹介／熱く燃えろ!!

ケンちゃん道場

〈第十二講〉

師範
渡辺病一
（祖母入院中）

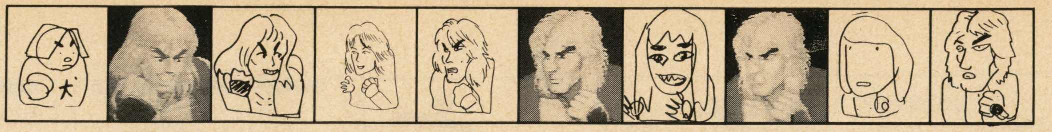

よし、たたかいのカンはとりもどしたぜ！

ケン……。ケンが好き、リュウなんかより、やっぱりケン。ケン、髪はどうやって染めたの…？ ブリーチ？ 私はきっとビールで染めたのだと思う。むこうで金髪外人の恋人作ったりして…。まゆ毛だけ黒く残しているのは日本人スピリッツなの…？来年のバレンタインデーでアナタももう30才ね…。スケボーとスパゲティが好きなのね…。ス が付くものが好きなんでしょ♡ うめぼしが嫌いなのね…。その口にうめぼしをギュウギュウにつめてあげたい。特別にすっぱいやつよ♡ 想像しただけで唾液がこみ上げてきた？ それはアナタが日本人であるシ・ル・シ♡身長一七六センチ、体重七十六キロ…ウフッ、アタシとそんなに変わらないじゃない。バスト一一四、ウエスト八十二、ヒップ八十六……ウォ、すごいヴォリュームね。アナタ体重ごまかしてるでしょ？アナタと私の縁をアイレムの「愛先生のO・SHI・E・TEわたしの星」で占ってみるわ。スーパーで髪がサラサラになったケンでどこまでも一日に何回も昼も夜も。

三十路まであと9ヶ月

恋人イライザはガイルの妻の妹、だからガイルとケンはタダの関係じゃない。四人で夕食とかもきっとあるのだ。

リニューアル

8年間の歴史をもつ我が「ゲームボーイ」も来月で死ぐ。逝ぐ。エグ。エグエグ、エッガーランド。そして生まれ変わるのだ。リニューアル!! 果たして新雑誌の名前はネーミング、オウイエスメエン。

命名	狙い
月刊ゲームChun･Chun♡	最初のChunで春麗ファンのハートをグッとキャッチ、次のChunで逃げたファンをもキャッチ。
月刊ゲームですよ	フレンドリィ。月刊ひげオヤジ対ハリネズミ。月刊ひげVS.ハリ。ひげハリ。ひげニードル。
月刊ゲーム一番	サブリミナル。
月刊ゲームトレンディ	トレンドに弱い日本人を痛烈に風刺！
月刊ゲームガロ	地下に潜る。　月刊ゲームLSD。ゲームDOG。ゲーム猿。
月刊ゲームテロリスツ	過激すぎる!!
月刊ゲームマガジン	裏をかいてみる。
日刊　囲碁	裏の裏もかいてみる。
月刊ゲームかしわ台	相鉄線かしわ台駅の発展を祈って。
月刊実話と秘録とゲーム	ノーコメント。
月刊ゲーム国民必読	羽田とうまくやれば１億部はイク。月刊ゲームカンボジア。月刊ゲームニカラグア。
月刊ゲームウォークメン	SONYにこびへつらい商品をもらう。
月刊東本	全国に数十名存在すると言われる「雑誌を編集人の名前で呼ぶ人」をくやしがらせる。
月刊ゲーム全裸	全裸ファンはたまらず買ってしまう。週刊GAME Fuck。
月刊ゲームキ○ガイ	出版禁止用語に雑誌名で真向から挑戦!!　しかし、この時点ですでに伏せ字だ、ダメだ。
月刊ゲームドラゴン白書	大ヒット御礼。ゲームダンク。ゲームしんまるこ。
月刊ゲーム世界征服	人々は皆、ひそかに世界征服を夢見ているのだ。Everyboky wants to rule the world.
月刊ゲーム♡	世紀末はやはりセックス&ヴァイオレンス。
月刊ゲームライオン	ライオンは百獣の王！
月刊ゲーム平成	時代は平成、登る太陽、朝日にカツ、メェーン!!　月刊ゲーム明治！　ゲーム○皇！　ゲーム○翼！
月刊ゲームおばあちゃん	GOGOおばあちゃんゴオゴオ！
月刊ゲーム悪EVIL	人は悪に魅かれるものさ……。イーヴォー。
月刊ゲームSilver&Gold	表紙は毎回きんさんぎんさん。途中でゲームSilverかゲームGoldに変わる可能性もある。
月刊電気ビリビリ	エレクトリック、エレクトリック、ズビズバ!!　表紙はブランカ。又はピラルク。

8コマシアター 暴れん坊ケンちゃん

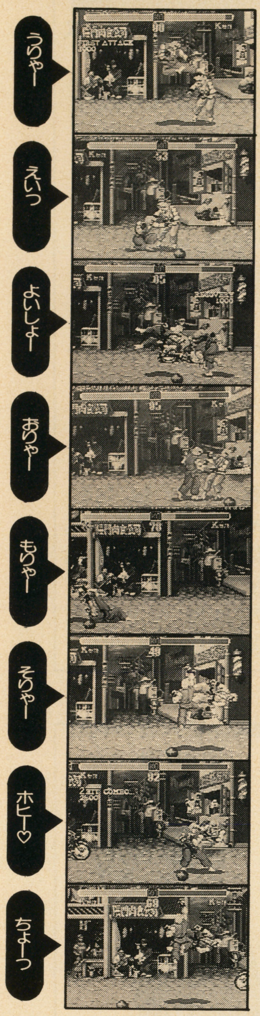

次号よりミサイル吉田先生の巨弾新連載「人面疽くん」がスタート!!

人面疽キャリアーのひろしくんが大暴れするホーム悲喜劇!!

パノラマ読者島

☆道場は内容が全くない。あまりにくだらなすぎる。

（島根県・ひろし7）

●……そんなことないだろ…

☆すえひろ5の〝5〟はどういう意味なのねんのねんのねん。

（広島市・グーテンターク）

●……そんなことないって

☆ヤリでプッスリ、エ——イッ

（新宿区・ヨリちゃん）

●そんなこと…ない……よね…

☆江戸川乱歩を読もうと思うのですが何から読んだら良いですか？

（岡山県・清水たえ）

●「孤島の鬼」

☆筋肉少女帯を聴こうと思うのですが…。

（岡山県・清水たえ）

●「月光蟲」

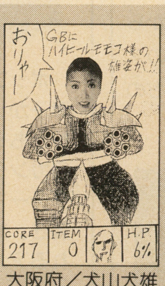

大阪府／犬山犬雄
オマエなんで俺の本名を知ってるか

出たなコラージャーめ。なんでもかんでも切り取ってコピーしてはっつけてコラージュしまくれ、目指すはコラージュ大まんだら!!

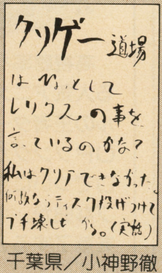

千葉県／小神野徹
スキームってゲーム俺知らないな…

ノーコメント。答えは手紙で直接キミにだけ教えた。スーファミでレリクス2でねーかなー。

同人誌

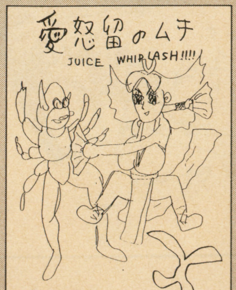

A3・コピー&ホッチキス・2P無記名小為替九万円・下手で爆笑

B4・手描き・99P・現金手渡し五千円・カルノフとゴローの汁本。

●

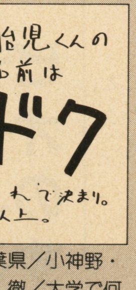

千葉県／小神野・毒・徹／大学で何かあったのか…？

ドクか…いい名前だな、それに決めた。ベトちゃんドクちゃんを思い出すが…。他にもジェル、スキゾ、うじぇ、ボイド、はまらお等素敵な名前が多数…あうあう…。

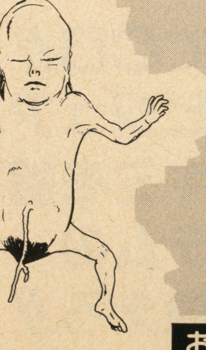

お詫び　名前募集にも多数の素敵な名前が寄せられ、皆さんに可愛がっていただいて来た胎児くん（受精後５ヶ月）ですが、誠に残念ながら死亡しました。「ドク」に名前が決定する10分前でした。死因と父親は判明しだいご報告します。冥福を祈る、アーメン。

世紀末・天空の大砲哮、95年ガメラ復活！

特撮・怪獣映画ファンに朗報が届いた。あの「ガメラ」が来春、復活するのである。生誕30周年記念のビッグ・プロジェクトとして、その発進が先日（4／25）の制作発表会にて宣言されたのだ。

★★★★★★★★★★★★

復活「ガメラ」の正式タイトルは「ガメラ―大怪獣空中決戦」。リバイバルの初対戦相手は大翼竜ギャオスである。はて、どこかで見た・聞いたような…とお思いの人（ヨ！御同輩）もいようが、そう、過去のシリーズ第3作（67）のまるごとリメイクなのである。といっても、もちろん焼き直しではない。太古の永き眠りより覚醒した伝説の大怪獣・ガメラと大翼竜ギャオス（複数登場）の陸・海・空を土俵にした双方、そして人類との死闘が展開される……両雄復活のプロセスもふくめ設定は一新、リアルタイム色を強めたストーリーでのお目見えなわけである。

〈人類〉のキャストには硬派系の。若手実力派・伊原剛志、CM「うまいっしょ」でおなじみの小野寺昭両氏がハードな展開面を、新人の藤谷文子嬢（三井リハウスの6代目お嬢さんね）がファンタジックな面を支える。そして女性生物学者として中山忍嬢も登場。「GVSメカG」につづく特撮巨編への出演となる。これを機に怪獣映画女優への大成が楽しみ…といったら失礼であろうか？

ちなみに怪獣・パニック映画の劇中で破壊された名所・観光地は「客がよく来るようになる」というジンクスがあり歓迎されているのだが、本作で栄えある第1号舞台に白羽の矢が立ったのは、福岡ダイエードーム。どのように蹂躙されるのかが楽しみだ。

監督デビュー10年目で念願の怪獣映画のメガホンがとれる金子修介監督は「あえてヒネらず正統的な怪獣映画にしたい。でも（以後も）繰り返し鑑賞できるようにしていきたいですね」とコメントしてくれた。

GAMERA RISES FROM ITS 12,000-YEAR SLEEP!!

「不思議の海のナディア」第24話にはガメラ（空中飛行型）が登場していて思わず笑ってしまうが、この一例をみても現在、映像クリエートの最前線では「ゴジラ」よりむしろ「ガメラ」の美学に洗礼された人が多くなってきてるみたいだ。

「ガメラ」はゴジラを追うこと12年目の65年、スクリーンに登場した。なにかと比較される両者だが、単純な優劣はつけがたい一面がある。

初代以来の昭和30年代ゴジラシリーズには、ある種の高踏趣味が流れているが、これはまだ映画が〈庶民の娯楽の王座〉の時代ゆえ、「大人」の客層をも多分に意識していたからだ。そのため以後、正義の味方となっていくゴジラは（ファンですらブーイングもんの）悲壮なまでのイメチェンをしいられることになった。（シェー）

一方の「ガメラ」は第3作以降、年少層に確実にアピールしていく路線を堅持、昭和40年代前半を疾走した。すでに〈テレビまんが〉を毎日視聴でき、同時に夏・冬・春休みには劇場で一味ちがう怪獣映画も楽しむ、という世代のこどもたちである。ほかならぬ今回の金子監督（55生）や樋口特撮監督（65生、ここらが下限かな）は、その申し子といえるだろう。こうした映像娯楽の二元性が、こどもの人間形成の上でどのような影響を与えたかは、興味深い検討対象だと思うのだが…

ところで第1作「大怪獣ガメラ」には「怪獣王ゴジラ」同様、海外でリミックスされた版があるそうですが、ライターは未見。この機会にビデオ復刻してくれないでしょうか、大映さん？

●秦　智彦29

◀大映ビデオより。¥3800

投稿　ありがとうございました。

ちょっとおそくなりましたが、イラスト・メッセージをお寄せいただいた方々、どうもありがとうございました。
読者投稿回を…とも思いましたが、ご案内のとおりG・B次々号より新装刊、当コラムもめでたく大喜利のはこび。そこで次回は総括のファイナル・エッセイを現在準備中。刮目してお待ちください！　秦智彦しるす。

おたっく倶楽部
No.29

GB NEW RELEASE SCHEDULE!!

スーパーファミコン

●5月発売のソフト
20日 パチ夫くんSPECIAL 2
《ココナッツジャパン》¥9980
27日 ファイターズヒストリー
《データイースト》¥9800
クレヨンしんちゃん2 大魔王の逆襲
《バンダイ》¥6800
ワイルドトラックス
《任天堂》¥9800
SDガンダムGX
《バンダイ》¥9800
サラブレッドブリーダー
《ヘクト》¥12800
土屋圭市首都高バトル'94
《ビー・ピー・エス》¥9800
馬券錬金術(仮題)
《ケイエスエス》¥9500
スーパーバトルタンク2
《パック・イン・ビデオ》¥9800
●6月発売のソフト
10日 ナイツ オブ ザ ラウンド
《カプコン》¥9500
ぽっぷるメイル
《日本ファルコム》¥8800
幽☆遊☆白書2～格闘の章～
《ナムコ》¥9600
17日 スーパー4WD.ザ・バハ
《日本物産》¥8800
奇々怪界―月夜草子
《ナツメ》¥9500
SD飛龍の拳
《カルチャーブレーン》¥9800
スーパー将棋2
《アイマックス》¥9800
FIFAワールドリーグ・サッカー
《ビクターエンタテインメント》価格未定
ウルティマ外伝～黒騎士の陰謀～
《EAビクター》¥9800
ワールドカップストライカー
《ココナッツジャパン》¥9980
24日 ジュラシック・パーク
《ジャレコ》¥9800
スーパービリヤード～チャンピオンシッププール～
《イマジニア》¥9800
パチスロ物語 ユニバーサルスペシャル(仮題)
《ケイエスエス》価格未定
スーパードッグファイト
《パック・イン・ビデオ》¥9800
25日 スーパーストリートファイター
《カプコン》¥10900
ブランディッシュ
《光栄》¥10800
下旬 G2ジェノサイド
《ケムコ》¥9800
天使の詩～白き翼の祈り～
《日本テレネット》¥9800
スレイヤーズ/
《バンプレスト》¥9800
全日本プロレス ファイトだポン/
《メサイヤ》¥9800
MOTHER 2 ギーグの逆襲
《任天堂》¥9800
未定 岡本綾子とマッチプレイゴルフ
《ツクダオリジナル》¥9700
テコンドー
《ヒューマン》¥8900
スーパーフォーメーションサッカー'94～ワールドカップエディション～
《ヒューマン》¥9800
タイムトラックス
《アルトロン》価格未定
スーパーパティー
《日本物産》¥8800
●7月発売のソフト
1日 ふりふりガールズ
《パウ》¥8900
ワールドヒーローズ2
《ザウルス》¥9980
ズールのゆめぼうけん
《インフォコム》¥8800
8日 パチスロ研究(仮題)
《魔法ソフト》¥9500
天竜源一郎のプロレスレヴォリューション
《ジャレコ》¥9800
つり太郎
《パック・イン・ビデオ》¥9800
ドラッキーのAりーぐさっかー
《イマジニアズーム》¥9800
美女と野獣
《ハドソン》¥8500
スラップスティック
《エニックス》¥9600
15日 スーパーウルトラベースボール2
《カルチャーブレーン》¥9800
ソード・ワールドSFC2 いにしえの巨人伝説
《ティーアンドイーソフト》¥9900
キーパー
《データムポリスター》¥7200
歌舞伎町リーチ麻雀東風戦
《ポニーキャニオン》¥8800
22日 サンサーラ・ナーガ2
《ビクターエンタテインメント》¥9800
超原人
《ハドソン》¥8800
29日 ロードランナーツイン ジャスティとリバティの大冒険
《ティーアンドイーソフト》¥8800
ハットトリックヒーロー2(仮題)
《タイトー》¥8900
餓狼伝説スペシャル
《タカラ》¥10900
上旬 テトリスフラッシュ
《ビー・ピー・エス》価格未定
中旬 押忍/空手部
《カルチャーブレーン》価格未定
たかこのウルトラ競馬
《カルチャーブレーン》¥9800
下旬 スーパーニチブツマージャン3 吉本劇場
《日本物産》¥10800
スーパードラッケン
《ケムコ》¥9800
ジグソーパーティー(仮題)
《ホリ電機》¥8200
キッドクラウンのクレイジーチェイス(仮題)
《ケムコ》価格未定
未定 サイバーナイト 地球帝国の野望
《トンキンハウス》¥9800
かまいたちの夜
《チュンソフト》¥9800
Jリーグサッカー プライムゴール2
《ナムコ》価格未定
アリョール
《アルトロン》価格未定
甲子園3
《魔法ソフト》¥9800
フェーダ〈エンブレム オブ ジャスティス〉
《やのまん》¥9990
麻雀戦国物語
《四次元》¥9300
レミングス2
《サンソフト》¥9800
バックス・バニー はちゃめちゃ大冒険
《サンソフト》¥9200
ザ・ストリート・バスケットボール ジャミット
《ヴァージンゲーム》¥9800
スーパーハスラー
《ポニーキャニオン》¥9200
メタモルキッドぐーみん
《ビー・ピー・エス》価格未定
ダウン・ザ・ワールド
《アスキー》¥9800
ジャングルブック
《ヴァージンゲーム》¥9800
全日本女子プロレス公認 ファイプロ女子オールスタードリームスラム
《ヒューマン》価格未定
スーパーF1サーカス3
《日本物産》価格未定
必勝スリーセブンファイター
《バップ》価格未定
ライブ・ア・ライブ
《スクウェア》価格未定
美少女セーラームーンS こんどはパズルでおしおきよ/
《バンダイ》¥6800
シヴィライゼーション 世界七大文明
《アスミック》価格未定
pinball PINBALL
《ココナッツジャパン》¥9980
スーパー高校野球 一球入魂
《アイマックス》¥9800
スーパー花札
《アイマックス》¥8800
●8月発売のソフト
上旬 DEAR BOYS
《ユタカ》¥9800
スーパーチャイニーズワールド3
《カルチャーブレーン》価格未定
新日本プロレス バトルフィールドIN闘強導夢
《バリエ》¥9980
未定 鬼神降臨伝ONI
《バンプレスト》¥9800
スーパーウルトラサッカー
《カルチャーブレーン》価格未定
すーぱー忍者くん
《ジャレコ》¥9800
スペースフロンティア(仮題)
《光栄》価格未定
熱血バレーボール ニッポンチャチャチャ
《パック・イン・ビデオ》¥8900
アップルシード
《ヴィジット》¥9800
アルバートオデッセイ外伝―翼の記憶―
《サンソフト》価格未定
上海
《サンソフト》価格未定
綱取物語(仮題)
《ケイエスエス》価格未定
スーパーパワーリーグ2
《ハドソン》価格未定
ポパイ いじわる魔女シーハッグの巻
《テクノスジャパン》¥9500
スーパーパチンコ(仮題)
《アイマックス》¥9800
スーパーチャイニーズワールド3
《カルチャーブレーン》価格未定
スーパー究極ハリキリスタジアム2
《タイトー》価格未定
●9月以降発売のソフト
下旬 忍たま乱太郎
《カルチャーブレーン》価格未定
飛龍の拳スペシャル ファイティングウォーズ
《カルチャーブレーン》価格未定
ラリー・ニクソン スーパー・バスフィッシング
《キングレコード》¥9800
未定 船木誠勝 HYBRID WRESTLER 闘技伝承(仮題)
《テクノスジャパン》¥9800
おでかけレスター～ れれれのれ(;
《アスミック》価格未定
超高機動人造人間ALHAZA(アルハザ)
《アルトロン》価格未定
ジェリーボーイ2 ちょっとあぶない遊園地
《EPIC・ソニーレコード》価格未定
リーディングジョッキー
《カロッツェリアジャパン》¥9800
蒼き伝説シュート/
《ケイエスエス》価格未定
負けるな/魔剣道2(仮題)
《データム・ポリスター》価格未定
アンジェリーク
《光栄》価格未定
イルバニアンの城
《日本クラリービジネス》価格未定
スーパー麻雀3
《アイマックス》¥9800
10月 スーパーウルトラ麻雀(仮題)
《カルチャーブレーン》価格未定
スーパーウルトラ競馬2
《カルチャーブレーン》価格未定
12月 シェラザード伝説 黄金の帝国 光と闇の序曲
《カルチャーブレーン》価格未定

ファミコン

●5月発売のソフト
13日 パチスロアドベンチャー3
《ココナッツジャパン》¥7900
27日 Jリーグ ウイニングゴール
《EAビクター》¥7980
●6月発売のソフト
6月 高橋名人の冒険島4
《ハドソン》¥5800

ゲームボーイ

●5月発売のソフト
27日 太陽の天使マーロー ～お花畑は大パニック～(仮題)
《テクノスジャパン》¥3900
●6月発売のソフト
3日 幽☆遊☆白書 第3弾 魔界の扉編(仮題)
《トミー》¥3980
10日 ザ・心理ゲーム
《ヴィジット》¥4500
17日 ワールドカップストライカー
《ココナッツジャパン》¥4500
30日 熱闘サムライスピリッツ
《タカラ》¥4800
中旬 テトリス フラッシュ
《任天堂》価格未定
ドンキーコング
《任天堂》価格未定
パチスロキッズ2(仮題)
《ココナッツジャパン》¥4500
●7月発売のソフト
1日 ZOOL～ワンダーアクション夢ツアー～
《インフォコム》¥4200
29日 競馬予想 競馬貴族EX'94
《キングレコード》¥6900
上旬 全日本プロレス ジェット
《メサイヤ》¥4800
下旬 熱血/ビーチバレーだよ くにおくん
《テクノスジャパン》¥3800

GB NEW RELEASE SCHEDULE!!

未定　本命ボーイ
《日本物産》¥6500
キテレツ大百科　冒険大江戸ジュラ紀
《ビデオシステム》¥3900
熱闘餓狼伝説2
《タカラ》¥4800
ぷよぷよ
《バンプレスト》¥3980
スーパーストリートバスケットボール2
《バップ》価格未定
新SDガンダム外伝　ナイトガンダム物語
《バンダイ》¥3800
ウルトラマン超闘士激伝
《エンジェル》価格未定
ジャングルの王者ターちゃん
《バンダイ》価格未定

●8月発売のソフト
未定　GBパチスロ必勝法Jr.
《サミー》¥4777
ボンバーマンGB
《ハドソン》価格未定
パチスロ(仮題)
《アイマックス》¥4500

●9月以降発売のソフト
未定　連射王(仮題)
《ヴィジット》¥4980
TVチャンピオン
《ユタカ》¥3980
心理ゲーム2(仮題)
《ヴィジット》¥4500
詰碁シリーズ1　藤沢秀行名誉棋聖
《魔法ソフト》¥4700

PCエンジン

●5月発売のソフト
20日　超英雄伝説ダイナスティックヒーロー
《ハドソン》¥6800
27日　ときめきメモリアル
《コナミ》¥8800

●6月発売のソフト
4日　ワールドヒーローズ2
《ハドソン》¥6900
10日　コズミックファンタジー4～銀河少年伝説～突入編―伝説へのプレリュード(仮題)
《日本テレネット》¥7600
17日　天地を喰らう
《NECアベニュー》¥7800
ブランディッシュ
《NECホームエレクトロニクス》価格未定
KO世紀ビースト三獣士　ガイア復活完結編
《パック・イン・ビデオ》¥8800
ザ・プロ野球SUPER'94
《インテック》¥7200
24日　MAD STALKER-FULL METAL FORCE-
《NECホームエレクトロニクス》¥5800
中旬　ドラゴンハーフ
《マイクロキャビン》価格未定
下旬　聖戦士伝承　雀卓の騎士
《日本物産》¥8500
ドラゴンナイト
《NECアベニュー》¥7800
未定　バスティール2
《ヒューマン》価格未定

●7月発売のソフト
15日　栄冠は君に
《アートディンク》¥9800
チキチキボーイズ
《NECアベニュー》¥4800
中旬　誕生～デビュー～
《NECアベニュー》¥7800
ストライダー飛竜
《NECアベニュー》¥6000
下旬　ネオ・ネクタリス
《ハドソン》価格未定
未定　女神天国
《NECホームエレクトロニクス》価格未定
ゴーストスイーパー美神
《バンプレスト》¥8800
アルシャーク
《ビクターエンタテインメント》¥8800
アドヴァンスドV.G.
《テイジイエル販売》価格未定
3×3EYES～三只眼變成～
《NECホームエレクトロニクス》価格未定

●8月発売のソフト
中旬　クイズアベニュー3
《NECアベニュー》価格未定
未定　美少女戦士セーラームーン
《バンプレスト》¥8800
餓狼伝説スペシャル
《ハドソン》価格未定

●9月以降発売のソフト
未定　愛・超兄貴
《メサイヤ》価格未定
スーパーリアル麻雀P・Pカスタム
《ナグザット》価格未定
ぽっぷるメイル
《NECホームエレクトロニクス》価格未定
ルナティック・ドーン
《アートディンク》価格未定

メガドライブ

●5月発売のソフト
13日　仮面ライダーZO
《東映》¥7800
アウトランナーズ
《セガ》¥7800
20日　ロボコップ対ターミネーター
《ヴァージンゲーム》¥8900
ロードス島戦記～英雄戦争～
《セガ》¥7800
ウィンブルドン
《セガ》¥6800
27日　F-117　ステルス～オペレーション：ナイトストーム～
《EAビクター》¥9800
ソニック・ザ・ヘッジホッグ3
《セガ》¥5800
グレイテスト　ヘヴィウェイツ
《セガ》¥7800
未定　モータルコンバット完全版
《アクレイムジャパン》(カートリッジ)¥8800
モータルコンバット完全版
《アクレイムジャパン》(CD-ROM)¥6800

●6月発売のソフト
3日　ドラゴンズ・レア
《セガ》¥6800
10日　FIFAサッカー
《EAビクター》¥9800
17日　新創世紀　ラグナンティ
《セガ》¥8000
PULSEMAN
《セガ》¥7800
24日　ロードモナーク～とことん戦闘伝説～
《セガ》¥8800
大航海時代
《光栄》¥11800
餓狼伝説2
《タカラ》¥9800
チャック・ロック
《ヴァージンゲーム》¥8000
下旬　スーパーストリートファイター
《カプコン》¥10900
未定　WWF RAGE IN THE CAGE(仮題)
《アクレイムジャパン》¥6800
チャンピオンズワールドクラスサッカー
《アクレイムジャパン》¥7800

●7月発売のソフト
1日　ズールのゆめぼうけん
《インフォコム》¥8800
22日　ハイブリッドフロント
《セガ》価格未定
未定　美少女戦士セーラームーン
《マーバ》¥8800
パノラマコットン
《サンソフト》価格未定
パワーモンガー
《EAビクター》¥8900
ザ・ストリートバスケットボール　ジャミット
《ヴァージンゲーム》¥8900
アフター　ハルマゲドン外伝エクリプス
《セガ》価格未定
シャイニングフォースCD
《セガ》価格未定
Jリーグプロストライカー2
《セガ》¥7800

●8月発売のソフト
上旬　ラングリッサー2
《メサイヤ》¥9800

●9月以降発売のソフト
未定　デモリションマン
《ヴァージンゲーム》価格未定

ゲームギア

●5月発売のソフト
20日　魔導物語　～アルル16歳～
《セガ》¥5500
27日　エイリアン3
《アクレイムジャパン》¥4500
ワールドダービー
《CSK総合研究所》¥4980

●6月発売のソフト
3日　とられてたまるか!?
《セガ》¥3800
未定　ロボコップ3
《アクレイムジャパン》¥4500
アダムスファミリー
《アクレイムジャパン》¥4500
スマッシュTV
《アクレイムジャパン》¥4500

●7月発売のソフト
1日　ズール
《インフォコム》¥3800
7日　JリーグGGプロストライカー'94
《セガ》¥4800

●8月発売のソフト
未定　コカ・コーラ　キッド
《セガ》¥3800

Check! アニキ倉西

新作スケジュールを見て、ホントに毎月思い、そして書いてしまうこと。GGは不相変元気がいい！ 6月、7月はもちろんのこと、8月ッスよ、8月!! 『コカ・コーラキッド』に『ダイナマイト・ヘッディー』でしょ？ もうウッハウハですよ。えぇそりゃぁもう！ 今からでも遅くはない!! GGを買えっ。お父さお母さんにもねだれ（ジジババも可）。

Check! 出光こうき

6月のSFCでまず目につくのは『スレイヤーズ！』ですね。これは原作ファンなら感激って感じで、とにかくもうイイ出来です。MDでは、モータルとかストIIとか、注目を集めるタイトルがそこそこあるかな。PCではワーヒーもあるけど、ドラゴンハーフが個人的に気になります。『スレイヤーズ』同様、ドラゴンマガジンの原作ものだからね。

Check! がんすけ

『ときめきメモリアル』はまず買い、面白いっスよマジで。見たとこ、6月のPCはRPGが多いね。ACGがやりたい方にとって、NECアベニューの『天地を喰らう』なんかは救いじゃないかな。アーケードカード対応の『ワールドヒーローズ2』もナカナカに良い。アクセス時間の長ささえ我慢できれば(笑)。

GB 編集部と 読者諸君の 心と心のキャッチボール

これまでに届けられたボール……

心と心の「それいけスマート！脱ぎ脱ぎ大作戦」「今度はパズルでおしおきよ」「いやんバカんウフんダ～ぁメそこはお尻なの」「倉西ボーズ」「サンダーバキューム」ボール

●アニキ倉西さんの奥さんが美人だとは知らんかった。

（愛知県／N・H ♀／?歳）

俺も知らなかった。そうか、ウチの奥さんは美人なのか……。ヨカッタヨカッタ。

負けた～、負けた～、こらえきれずに負けたぁっけぇ～。ハァ。秋葉原は怨敵。ついでに言えば学園長もニックニクに憎い。二人でアキバに行こうもんなら、さぁ大変（昨日から新宿も鬼門）。美人の奥さんもガッカリなくらいの買い物をしてしまうのだ。昨日もなぁ、アキバじゃなくて新宿ソフマップなんだけどさぁ、二人してデイトナの帽子かぶってファミコン箱（1本数百円！）漁ってんの。ヤな光景だ。藤平の野郎、途中で逃げやがんのな。気にもしてなかったけどね、俺と学園長。というわけで、昨日はFCの「フロントライン」「影の伝説」「ジャイロダイン」のタイトー・シリーズ3本でシメて千円弱。美人の奥さんががっかりってのは金額じゃなくて、また部屋にゴミが増えるからってワケね。ここんとこ家に帰ってないからいいけど「フロントラインの主人公は足首弱いぜぇ」なぁんて言い訳は通用しないんだろうなぁ。ねぇ？ 美人の奥さん。美人の奥さん。美人の奥さん（3回書いてもダメかな?）

●あなたのお顔を拝見したのは、10月号のファミ通ネタのときでした。そんなあなたにひ・と・め・ぼ・れ。（中略）これからは私の恋人になってね。

（福島県／A・G ♂／14歳）

アラタッ！ お前は、まったくこんなくだんねぇこと書きやがって。ちょっとドキッとしちまったじゃねぇか。ところで、アラタくん。この後に「LOVE TO アラタ」と書いてありますね。これはどう考えても「FROMアラタ」の間違いですね、バカ野郎。やっと住所の「郡」の字が正しく書けるようになったと思ったら……。そんなことだから「アニキのファンはバカだ」なんて言われるんだ。くだんねぇこと言ってる間に英語の勉強しろ。

●CKだとかS●Xだとか、そんなことばっか辞書で調べてんじゃねぇの？ 今度は「カスパー氏腺液」を調べてみなさい。ただし「スーパーゲームボーイは既に携帯機ではない」という憤慨には同感。な？ やっぱカラーゲームボーイってのが欲しかったよな。

●倉西さん。せっかくおくさんが汗水流してかせいだ生活費のうちの6割も使って買ったソニドリだったら、もう一度宇宙一になりなさい。

（新潟県／H・T ♂／14歳）

うっ。お前、どうしてウチの経済状態をそういうふうに把握するか！ ウチは何食ってんだ？ 奥さんは俺より稼ぎがいいときもあるんだぞ。でもそうだな、ヨシッ！ 俺はもう一度宇宙一になるぜぇ～（©ビーム通信）。炎のドリフトう●こもらしを見せてやるぜ！ 見たくない？ 見ろ。

●（ザ・裁判に対して）ある疑念がわきあがりました。「もしかしてこれはファイナルファンタジーⅥの記事を出したくないからやめたんじゃ……」そして、もし6月号で「ザ・裁判」が復活していたら、かなりこの可能性が濃厚だと考えたのです。（以下略）

（三重県／Y・U ♂／16歳）

簡単にまとめると、FFⅥを裁判に登場させることを避けるために5月号で裁判を休載し、6月号で復活させたのではないか、と。そのことを中心にザ・裁判は批評なのだから、紹介記事で無視するのはいいが、批評では取り上げるべきだ（他ソフトとの相対的な関係を考慮して）、という御意見ですね。ふむ。まず第一に何故ウチがFFⅥの紹介記事を作成しなかったか。その理由はここでは伏せます。それはウチの考え方であり、それを公にする義務は、たとえ読者諸賢に対してであってもないのでは？と考えるからです。ただし一言だけ、他誌との比較論で他にウチが取り上げるべきソフトがあるのではないだろうかと常に考えているから、ということだけは言えるでしょう。それから、ザ・裁判は「批評」ではなく「読み物」です。たまたまその月の新作が題材になっているだけの連載読み物です。もし批評をするのであれば、その月に発売されるソフトを全て集めなければ公正さに欠くでしょう。僕たちは、検察対弁護という形式がおもしろそうだと思ってあのコーナーをはじめただけで、特別な意図は一切ありません。Y・U君とは、この点で基本的な認識に相違があるようです。僕たちはどっかの何とか会とかいう人たちとは違って、ただのゲーマー兼編集者集団です。批評家サークルではありません。それから、今月もザ・裁判は休載しましたが、これも特別取り上げたくないソフトがあったというワケではなく、内容がつまらなくなりそうだからです。載せても、読者諸君に喜んでもらえそうにないから、ただそれだけです。Y・U君の疑念はまったくのカン違いです。まぁなぁ、そういうふうに考える気持ちもわかるけど、もちっと気楽に行こうぜ。おもしれぇ／つまんねぇ。それだけが、ウチの基準。世界は広い、ゲームもいっぱいだぜ、ボーイ（最近、どうも人から「倉西さんってシアワセそうですね」と言われること

さァ、どうだ！これでいいのか？
ヌ●ッ！14歳男子!!

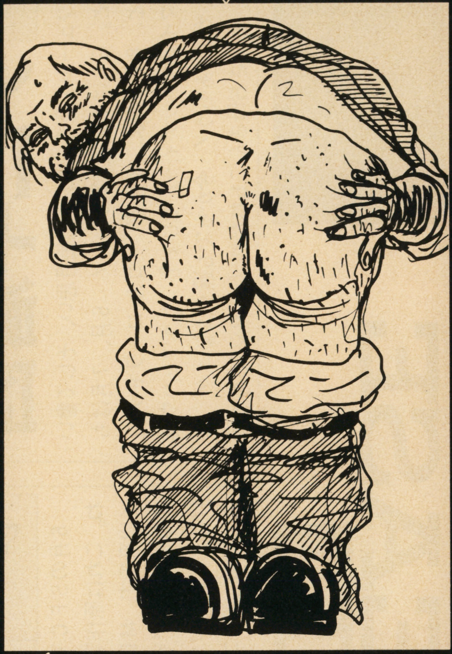

▲神奈川県／K・W ♂／24歳
この人はぁ、あぁ、たぶん、コワイ人だと思います。もしかしたらジャッキー・チェン製作暴暴茶のアキカンなんか眺めて悦に入っているようなタイプなんじゃないかな？ それからトイレットペーパーの芯さえ収集しかねないコレクターでしょう。だいたい、そんなところだと思います。GB編集部にも一人いるので、よくわかります。敵キャラマニアでしょ？ 図星でしょう。

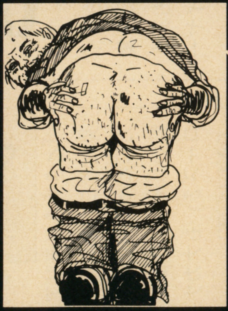

神奈川県／K・W ♂／24歳
この人はぁ、あぁ、たぶん、コワイ人だと思います。もしかしたらジャッキー・チェン製作暴暴茶のアキカンなんか眺めて悦に入っているようなタイプなんじゃないかな？

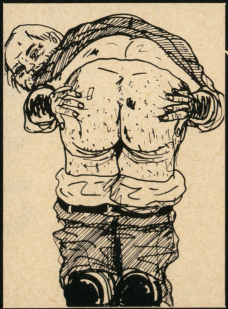

神奈川県／K・W ♂／24歳
この人はぁ、あぁ、たぶん、コワイ人だと思います。もしかしたらジャッキー・チェン製作暴暴茶のアキカンなんか眺めて悦に入っているようなタイプなんじゃないかな？

が多い）。

●あっちょんぶりけ〜。

（埼玉県／T・S ♀／14歳）

あっちょんぷりけ。じゃなかったたっけ？ 確か……。来月のキーワードは八丈島のキョン。もしくは、トシちゃんかんげきぃ〜！

●おもろくてちょっとつまらなかった。

（宮崎県／K・K ♂／8歳）

ちょっとって、どのへん？ GGの記事は気に入ってもらえたみたいなんだけど。

●だるい。

（三重県／T・I ♂／16歳）

正しくは、だるっだる。

●GGの特集が少なすぎる。ほかの雑誌とは違うようにするためにSFCのことは書かないでもいい。

（？／Y・Y ♂／13歳）

う〜ん、まだ少ないか（笑）。

●ソニックグッズくれないと自殺するぞ！

（千葉県／M・I ♂／18歳）

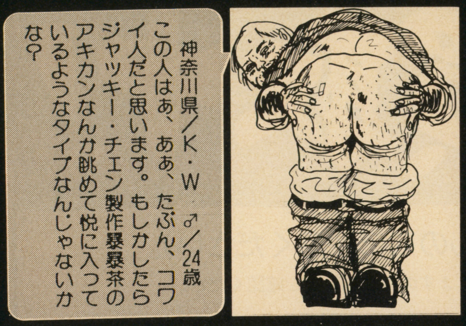

是非！

●××会はバカだと思う。

（北海道／K・K ♂／18歳）

その××会って、何会？ 確かに某誌の町内会はバカっぽくて俺は大好きだぞ。違う？ でもさぁ、絶対某F誌の町内会の方がタメになるぞ、あの××会よりはな（新座市東ににこにこゲートーボール友好会）。俺の姪っ子、ウルトラプリティ＆おしおきって言えなくて「おきおしよっ！」って言っちゃうリナ2歳（♀）は、神奈川県よちよち会に入ってるぞ。カッコイイだろ？この前、誕生日にセガさんのPICO買ってあげてね、二人でガシガシ踊っちまったぜ、キティちゃんにあわせて（買ったんだぞ、もらったんじゃなくて）。あっ、となりのあさみちゃんもいたから二人じゃなくて三人か……って、いつの間にか姪自慢。

●ハッカーの特集が見たい。

（愛知県／H・M ♂／22歳）

同感。

●アーケード版のアルゴスの戦士をMDに移植するように頼んでほしい。

（熊本県／H・A ♂／17歳）

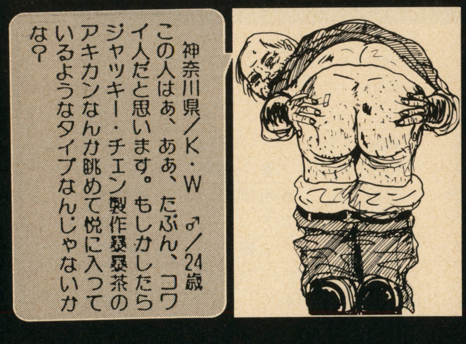

素晴らしいぞ、素晴らしいぞ、ハヤト。しかし俺一人ではどうもならん。まずは学校も閉鎖せんばかりの署名運動にてその機運を盛り上げよ。校長室バリ封が効果的。社会問題化必至。

●アニキさん、ありがとございますあんなに大きく書いて下さって。これでアラタさんと同じくらいの愛はいただけたかしら。なんだかこの口調は……オーホホホホと笑ってさしあげてよ。ホホホ、アラタさん一人にアニキさんはわたさないですわよ。

（大阪府／M・H ♀／19歳）

正しくは、おーほっほっほっほっほっほっほっほっ。「ほ」は8回。アラタなんてもう、ケッて感じだぜ……いじけるなよ、アラタ。バカだなぁ、女はこういうふうにあしらえばいいのさ……いや、ウソウソ、僕、ホモじゃないから君の方がもちろん上さぁ……誌面で八方美人は疲れる。ちなみに君はタスマニアデビルよりは僕の中で愛されてません（バイカルアザラシやヨウスコウカワイルカ、マンボウ、ハタハタはもっと上です）。そう、アフリカツメガエル、マダガスカルメガネザルあたりと同じくらいです。

●14歳なんて9年も前だけど、私も同じ読者なんて……。

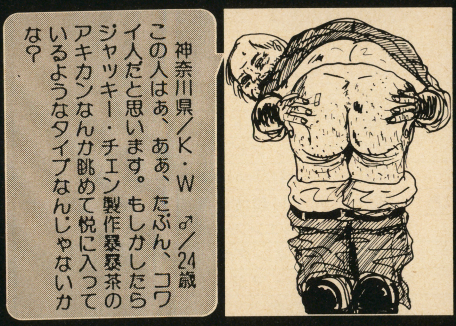

（千葉県／N・A ♀／23歳）

どうかお願いです。アニキのファンだといって下さい。僕宛の手紙は多くがミドルティーンのガキどもばっかりで色気がない。だからといって「うっふ〜ん」なんて手紙出すんじゃねぇぞ、14歳軍団！（書こうとしたろ？）

●心と心のキャチボールに絵を送るにはどーしたらいいんですか？

（千葉県／S・H ♀／16歳）

いや、もし送っていただいても今月みたいなことするからね。それでもよければ、何とかボール！と書いて編集部まで。

●現在、編集部には男色家の方は何人いるのでしょうか？

（神奈川県／T・M ♂／20歳）

約2名。ただしうち1名はバイ・セクシャルにて、いわゆるどっちでもよい無責任。がんすけは言動が無責任なだけで、ホモにあらず。

●ビーム通信ってなンスか⁉

（千葉県／T・O ♂／18歳）

たわけがっ！ 某日本一のゲーム雑誌にて19位、約18％の支持を得ている

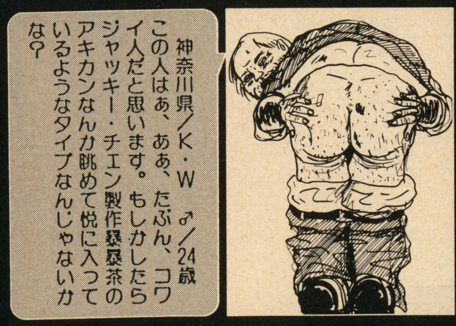

（5／27号）という超人気コーナーだぜぇ〜。

●アニキ倉西の給料を上げてやってくれ。

（愛知県／Y・N ♂／？歳）

署名運動を命ず。

●個人的に、がんすけさんと、国王さんがはじめのころから好きでした。がんばって下さい。

（山形県／T・S ♂／13歳）

俺は？ ねぇ、俺って、誰だかわかる？ わかって……お願い……なんて弱気なことは書かないぞ。さぁ、学園長、言ってやれ。「このたわけがっ！」来月はちゃんとアニキ、学園長、ジョニー、渡辺血血子も応援せよ。藤平は女性読者多くが味方故応援不要。

●8月号でまってます。

（埼玉県／Y・U ♂／21歳）

8月号で終わりです。

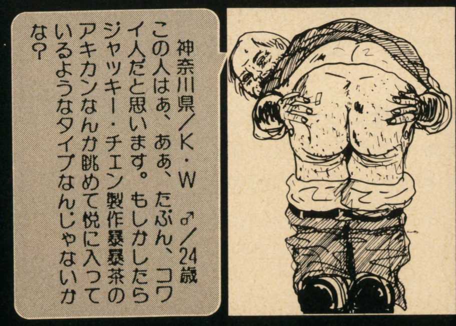

6/15まで超高額買取中！

必ず電話で受付番号を聞いてから商品をお送りください（返品は出来ませんのでご注意ください）。

当倶楽部では、箱・取り扱い説明書の揃った完全なソフトのみ買取りいたします。また買取り価格は変動する場合がありますので、電話でご確認ください。

スーパーファミコン

この表以外の商品も買い取ります。電話で確認して下さい。

スーパーマリオカート	¥3600	第3次スーパーロボット大戦	¥4000	中嶋悟SUPER F-1HERO	¥2500	必勝スリーセブンファイター	¥3200	メルヘンアドベンチャー コットン100%	¥3500
スーパーマリオコレクション	¥4000	ダイナマイト・ザ・ラスベガス	¥3000	哭きの竜 麻雀飛翔伝	¥4100	ヒューマングランプリ2	¥3800	モータルコンバット 神拳降臨伝説	¥2200
スーパーマリオワールド	¥2000	ダイナミックスタジアム	¥2000	ナムコットオープン	¥3500	BING!BING!BINGO	¥3600	モノポリー	¥4300
スーパーメトロイド	¥2300	大爆笑人生劇場	¥2200	南国少年パプワくん	¥3000	ピンクパンサー	¥3100	モンスターメーカー3	¥2600
スーパー桃太郎電鉄II	¥4000	武田修宏のスーパーカップサッカー	¥2500	ナイツオブザラウンド	¥4300	ファーストクイーン オルニック戦記	¥3800	ヤダモン ワンダランドドリーム	¥2500
スーパーリアル麻雀PⅣ	¥4500	戦え原始人3 主役はやっぱりJOE&MAC	¥2800	信長の野望・覇王伝	¥5000	ファイターズヒストリー	¥4000	幽☆遊☆白書2 —格闘の章—	¥4700
スーパーループス	¥3100	ダライアスフォース	¥2800	バーチャルウォーズ	¥4100	ファイナルストレッチ	¥2500	遊人 雀獣学園	¥3200
スーパーロイヤルブラッド	¥2200	ちびまる子ちゃん はりきり365日	¥1500	バートの不思議な夢の大冒険	¥2200	ファイナルセット	¥2000	ユートピア	¥3000
スーパーロボット大戦EX	¥3000	チャンピオンズワールドクラスサッカー	¥3500	BIO METAL	¥2200	ファイナルノックアウト	¥2500	幽☆遊☆白書	¥2200
スーパーワギャンランド2	¥2200	超時空要塞マクロス・スクランブルバルキリー	¥3800	バイキングの大迷惑	¥2300	ファイナルファンタジーⅣイージータイプ	¥3000	ゆうゆのクイズでGO!GO!	¥2000
スカイミッション	¥1800	ツインビーーレインボーベルアドベンチャー	¥3000	パイプドリーム	¥2500	ファイナルファンタジーⅣ	¥1700	夢幻の如く	¥3300
すごいへべれけ	¥4000	土屋圭市 首都高バトル'94	¥4500	パイロットウイングス	¥2500	ファイナルファンタジーⅥ	¥3500	ヨーロッパ戦線	¥3300
ステルス	¥4200	T2 ザ・アーケードゲーム	¥3300	バズー！魔法世界	¥2700	PHALANX	¥2500	横山光輝 三国志	¥2000
ストバスヤロウ将	¥3500	提督の決断	¥6000	バスタードー暗黒の破壊神ー	¥2500	フォーチューンクエスト ダイスをころがせ	¥3500	横山光輝 三国志2	¥4100
スピンディジー・ワールド	¥2000	テクモスーパーNBAバスケットボール	¥2300	はた山はっちのパロ野球ニュース	¥3300	フラッシュバック	¥3500	46億年物語	¥2000
スペースインベーダー	¥3000	テクモスーパーボウル	¥4100	パチ夫くんスペシャル	¥3500	ブレインロード	¥3000	雷電伝説	¥2000
スペースエース	¥3200	デザートストライク 湾岸作戦	¥2300	パチ夫くんスペシャル2	¥4500	プロ麻雀「極」	¥4200	ライトファンタジー	¥1700
SLAM DUNK	¥3000	デザートストライク：砂の嵐作戦	¥4100	パチスロラブストーリー	¥3500	平成犬物語バウ ポップンスマッシュ	¥3000	ラスベガスドリーム	¥4000
セプテントリオン	¥2500	鉄腕アトム	¥3600	パチスロランドーぱちぱちコインの伝説	¥3500	ペブルビーチの波濤	¥2500	ラッシングビート修羅	¥3100
芹沢信雄のバーディートライ	¥2000	テトリス武闘外伝	¥2800	バチンコウォーズ	¥3000	へべれけのぽぷーん	¥3500	ラモス瑠偉のワールドワイドサッカー	¥2300
戦国伝承	¥1800	デビルズコース	¥3000	パチンコウォーズ2	¥4000	ヘラクレスの栄光III 神々の沈黙	¥1800	らんま½超技乱舞編	¥4000
全日本プロレスダッシュ	¥3300	デュアルオーブ 精霊珠伝説	¥3500	パチンコ物語 パチスロもあるでよ！	¥4200	本格麻雀 徹萬	¥3500	リーサルエンフォーサーズ	¥3500
装甲騎兵ボトムズ	¥4500	独立戦争—Liberty or Death	¥5000	ハットトリックヒーロー	¥2300	マイト&マジックBOOK II	¥1800	リーディングカンパニー	¥4000
ソウル&ソード	¥3300	トップマネジメントII	¥6000	バトルテック	¥3000	マジンガーZ	¥2000	リトル・マジック	¥2000
ソードマニアック	¥2500	TOP RACER	¥2200	バトルトード	¥2000	魔神転生	¥3000	龍虎の拳	¥2700
SONIC WINGS	¥2000	TOP RACER2	¥3300	バトルマスター—究極の戦士たち	¥2300	MASTERS	¥5000	ロードランナーvsワイリーコヨーテ	¥3200
ソニックブラストマン2	¥3700	トムとジェリー	¥3000	早指し二段 森田将棋	¥7800	祭だワッショイ	¥2000	ロックマンX	¥4000
ソルスティスII	¥3000	ドラえもん のび太と妖精の国	¥2200	遙かなるオーガスタ	¥3100	マリオとワリオ(マウス付)	¥3300	ロックマンズサッカー	¥3500
ダークキングダム	¥2000	ドラえもん2 —のび太のトイズランド	¥3200	バルバロッサ	¥1800	マリオペイント	¥3200	ロックンロールレーシング	¥3000
タートルズ・イン・タイム	¥2200	ドラッキーの草やきう	¥2000	バレーボールTwin	¥2200	マッスルボマー	¥2800	ろくでなしブルース	¥3300
ダービージョッキー—騎手王への道	¥3300	ドラゴンクエストI・II	¥2200	パワーモンガー	¥2200	ミッキーのマジカルアドベンチャー	¥2500	ワールドクラスラグビー2	¥3100
ダービースタリオンII	¥5000	ドラゴンスレイヤー英雄伝説II	¥2200	PGA TOUR GOLF	¥2300	ミュータントウォリアーズ	¥3600	ワールドヒーローズ	¥1800
対局囲碁ゴライアス	¥7200	トリネア	¥2800	緋王伝—魔物達との誓い	¥4200	ミラクルガールズ	¥4000	ワイアラエの奇蹟	¥3200
大航海時代II	¥6200	トルネコの大冒険—不思議のダン	¥2500	美少女雀士スーチーパイ	¥3500	メジャータイトル	¥2000	ワイルドトラックス	¥4800
太閤立志伝	¥3000	ナイジェルマンセルF1チャレンジ	¥3000	美少女戦士セーラームーン	¥3300	METAL MAX2	¥2200	笑っていいとも！タモリンピック	¥3000
大戦略エキスパート	¥4500	ナイスDEショット	¥3100	美少女戦士セーラームーンR	¥4000	メルファンドストーリーズ	¥3000	ワンダラスマジック	¥3000

受付時間：朝10時より夜7時まで

☎0263-28-2387

スーパーファミコン買取り専門

買取倶楽部

〒390 長野県松本市渚3-10-11 折井ビル

まず電話で受付をしてください

●まず電話で買取商品をご確認のうえ受付番号を聞いてから、買取り申し込み書とソフトを一週間以内にお送りください。受付番号がない場合、買取りできませんのでご注意ください。

●代金の支払方法は、①現金書留（商品の到着から一週間以内に郵送します。現金送料として５００円を買取金額から差引）。②銀行振込（商品の到着から一週間以内に振り込みます。送金手数料は５００円差引）。

※外箱・取り扱い説明書の無いソフト、キズやヨゴレのひどいものは買取りできません。また、返品もできませんのでご注意ください。

スーパーファミコンソフト

今がチャンス！ あなたのソフトを売ってください。

スーパーファミコン

この表以外の商品も買い取ります。電話で確認して下さい。

アークススピリッツ	¥2000	ＳＤ機動戦士ガンダム２	¥3000	クリスティーワールド	¥2000	実戦！パチスロ必勝法	¥2300	スーパースラップショット	¥2200
アースライト	¥1700	ＮＨＬプロホッケー'94	¥3000	クレヨンしんちゃん	¥2300	ジミーコナーズのプロテニスツアー	¥2300	スーパー３Ｄベースボール	¥3000
Ｒ－ＴＹＰＥIII	¥3100	ＮＦＬフットボール	¥3000	クレヨンしんちゃん２	¥3000	シムアント	¥5100	スーパー倉庫番	¥5000
ＲＰＭレーシング	¥2500	NFLプロフットボール'94	¥3500	競馬エイトSpecial－マル秘馬券購入術	¥2200	Sim City	¥3000	スーパー大航海時代	¥4200
アイ・オブ・ザ・ビボルダー	¥4100	NBA JAM	¥3500	ゲゲゲの鬼太郎	. 2500	邪鬼破壊	¥1800	スーパーダブル役満	¥3000
アウターワールド	¥2000	NBAプロバスケットボール'94ブルズvsサンズ	¥3300	決戦！ドカポン王国IV－伝説の勇者たち－	¥3300	シャドウラン	¥4100	スーパーチャイニーズワールド２	¥2500
蒼き狼と白き牝鹿元朝秘史	¥3000	Ｆ－ＺＥＲＯ	¥1200	剣勇伝説ＹＡＩＢＡ	¥3800	樹帝戦記	¥2000	スーパーヅガン ハコテン城からの	¥3500
アクセルブリッド	¥3000	F-1GRANDPRIX3	¥4500	甲子園２	¥3000	雀闘士銅羅王	¥2300	スーパーテトリス２＋ボンブリス	¥4000
アクタリオン	¥3500	Ｆ－15スーパーストライクイーグル	¥4000	ＧＳ美神	¥4300	雀闘士銅羅王２	¥3800	スーパーテトリス2＋ボンブリス限定版	¥4200
アクロバットミッション	¥3000	大相撲魂	¥2500	鋼鉄の騎士	¥3100	将棋風林火山	¥4200	スーパーテニス ワールドサーキット	¥2200
あさめしまえにゃんこ	¥4100	オセロワールド	¥4100	鋼鉄の騎士2－砂漠のロンメル軍団－	¥5500	少年アシベ	¥2500	スーパートロールアイランド－幸せをあげる－	¥3000
アストラルバウト２	¥3200	弟切草	¥4200	項劉記	¥5200	初段森田将棋	¥4000	スーパーナグザットオープン	¥4100
アメリカ横断ウルトラクイズ	¥3200	鬼塚勝也のスーパーバーチャルボクシング	¥2000	コズモギャング ザ パズル	¥3500	神世紀オデッセリア	¥1800	スーパーニチブツマージャン	¥3100
あらいぐまラスカル	¥3800	オリビアのミステリー	¥2500	コズモギャング ザ ビデオ	¥3100	信長公記	¥2500	スーパーニチブツマージャン２	¥4200
アラジン	¥2800	ガイアセイバー	¥3500	Ｘａｋ	¥1800	新・熱血硬派くにおたちの挽歌	¥3800	スーパー信長の野望 全・国・版	¥3000
アルディライトフット	¥3000	課長 島耕作	¥2800	サイドポケット	¥4300	真・麻雀	¥3800	スーパー信長の野望 武将風雲録	¥2600
アルバートオデッセイ	¥2700	カブキロックス	¥3000	サイバーフォーミュラ	¥2200	真・女神転生II	¥3000	スーパーパチスロマージャン	¥3500
アンドレ・アガシテニス	¥2800	仮面ライダー	¥4500	サイボーグ００９	¥3000	新桃太郎伝説	¥2800	スーパーバトルタンク	¥3300
ASTRO GO! GO!	¥3000	仮面ライダーＳＤ	¥2000	ザ・キング・オブ・ドラゴンズ	¥3200	スーパーアレスタ	¥2500	スーパーバトルタンク２	¥4500
イーハトーヴォ物語	¥4500	カリフォルニアゲームズII	¥2500	Ｔｈｅ心理ゲーム	¥2700	スーパー囲碁 碁王	¥7000	スーパービックリマン	¥2500
いただきストリート２	¥5000	迦楼羅王	¥3000	サッカーキッド	¥2000	スーパーインディーチャンプ	¥3000	スーパーピンボール ビハインドザマスク	¥2800
イデアの日	¥4100	餓狼伝説２	¥2000	ザ・忍者ウォーリアーズアゲイン－	¥3000	スーパーＵＮＯ	¥4000	スーパーファイヤープロレスリング３	¥3000
伊藤果六段の将棋道場	¥4800	ガンバリーグ３	¥3200	ザ・ブルークリスタルロッド	¥2200	スーパーエアダイバー	¥4000	スーパーファイヤープロレスリング3イージー	¥2500
ＶＡＬＫＥＮ	¥2500	がんばれゴエモン2奇天烈	¥3000	Ｔｈｅ麻雀闘牌伝	¥2200	SUPER H. Q.	¥3500	スーパーファミスタ３	¥3500
ウォーリーをさがせ	¥4000	がんばれ大工の源さん	¥2000	サラブレッドブリーダーII	¥6300	スーパーカジノ シーザースパレス	¥4000	スーパーファミリーテニス	¥3000
宇宙の騎士テッカマンブレード	¥2300	奇々怪界 謎の黒マント	¥2200	三國志III	¥4500	スーパー・キックボクシング	¥2000	スーパーフォーメーションサッカー2	¥2000
ウルトラセブン	¥2800	機動警察パトレイバー	¥3800	斬IIIスピリッツ	¥4200	スーパー究極ハリキリスタジアム	¥3000	すーぱーぷよぷよ	¥4000
ウルフェンシュタイン３Ｄ	¥2500	機動戦士Ｖガンダム	¥2800	サンダーバード	¥3000	超ゴジラ	¥4200	スーパーブラックバス	¥5000
エアーマネジメント	¥3000	ギャラクシーロボ	¥3000	ジーコサッカー	¥2200	スーパー五目ならべ連珠	¥4200	スーパーボウリング	¥3300
エアーマネジメントII	¥5300	Q＊bert3	¥3000	ＧＰ－１	¥2800	スーパー三國志II	¥2100	スーパーホッケー94	¥3000
ABC'S MONDAY NIGHT FOOT	¥2200	ぎゅわんぶらあ自己中心派	¥4000	Ｊリーグエキサイトステージ'94	¥5000	スーパー上海	¥6000	スーパーボンバーマン	¥3500
エイリアン３	¥2300	ぎゅわんぶらあ自己中心派2ドラポンクエスト	¥2800	Ｊリーグスーパーサッカー	¥3000	スーパー将棋	¥4200	スーパーボンバーマン２	¥4500
エースをねらえ！	¥2200	銀河英雄伝説	¥2000	Jerry Boy	¥1800	スーパー人生ゲーム	¥4000	スーパー本命 ＧＩ制覇	¥2700
ＳＴＧ	¥2500	きんぎょ注意報！とびだせ！ゲーム学園	¥3200	紫炎－ザ・ブレードチェイサー－	¥2000	スーパースコープセット	¥2200	スーパー麻雀	¥3300
エストポリス伝記	¥3200	KING OF THE MONSTERS2	¥3000	史上最強のクイズ王決定戦SUPER	¥2600	スーパースターウォーズ	¥3000	スーパー麻雀2 本格４人打ち！	¥4500
ＳＤガンダムＧＸ	¥4800	クラシックロード	¥2600	実況パワフルプロ野球'94	¥4000	スーパースターウォーズ 帝国の逆襲	¥4000	スーパー麻雀大会	¥4100

18歳未満の方は必ず保護者の記入・捺印が必要です。 **買取り申し込み書**（保護者承諾書）

受付番号	氏名	年令 才	ＴＥＬ － －
住所 〒		保護者氏名 印	

ソフト名 1 2 3	支払方法 1. 現金書留 2. 銀行振込
4 5 6 7	銀行 支店 当座・普通
8 9 10 合計 本	口座名 口座番号

ファミコン高く買います!

6月16日まで買取価格保証!!

スーパーファミコン		新日本プロレスリング闘強導夢	¥1,300	スーパーワギャンランド2	¥1,600	パチ夫くんスペシャルⅡ	¥7,500
ソフト名	買取価格	将棋／風林火山	¥3,600	スーパー麻雀2	¥6,300	必勝777ファイター	¥4,500
アラジン	¥3,600	Jリーグスーパーサッカー	¥2,300	スーパーエアダイバー	¥3,600	ヒューマングランプリ2	¥4,100
いただきストリート2	¥4,500	実況パワフルプロ野球'94	¥5,000	全日本プロレスダッシュ	¥3,200	ヒューマングランプリ	¥1,300
ウィニングポスト	¥3,200	Jリーグサッカープライムゴール	¥1,300	装甲騎兵ボトムズ	¥4,100	美少女戦士セーラームーン	¥3,600
F-1グランプリ2	¥1,300	実戦パチスロ必勝法	¥3,200	対局囲碁ゴライアス	¥5,900	美少女戦士セーラームーンR	¥4,100
SDガンダムX	¥1,400	Jリーグエキサイトステージ'94	¥5,400	ダービースタリオンⅡ	¥6,800	ファイナルファンタジーⅥ	¥5,400
F-1グランプリ PARTⅢ	¥4,500	樹帝戦記	¥1,300	ダービージョッキー	¥4,500	ファイナルファンタジーⅤ	¥1,800
エキゾーストヒート2 F-1ドライバーへの軌跡	¥1,400	す～ぱ～ぷよぷよ	¥4,500	大航海時代Ⅱ	¥4,500	ファイヤーエンブレム紋章の謎	¥1,400
NBAプロバスケットボール'94	¥3,200	スーパーロボット大戦EX	¥3,200	大爆笑人生劇場ドキドキ青春編	¥1,800	ファイナルファンタジーⅣ	¥1,400
F-15スーパーストライクイーグル	¥3,600	ストリートファイターⅡターボ	¥1,400	第三次スーパーロボット大戦	¥3,200	ファーストクィーン／オルニック戦記	¥3,200
SD機動戦士ガンダム2	¥2,700	スーパーマリオカート	¥3,600	大爆笑人生劇場	¥1,600	ファイナルストレッチ	¥1,800
弟切草	¥3,200	スラムダンク	¥3,200	大戦略エキスパート	¥3,200	ブレインロード	¥1,600
カブキロックス	¥1,400	スーパーマリオコレクション	¥4,100	ツインビーレインボーベルアドベンチャー	¥3,200	プロ麻雀 極(きわめ)	¥4,500
がんばれゴエモン2	¥2,700	スーパーファミスタ2	¥1,400	テトリス2+Bombliss限定版	¥5,900	ペブルビーチの波涛	¥2,300
餓狼伝説2	¥2,300	スーパーファミスタ3	¥3,600	提督の決断	¥5,000	北斗の拳7	¥1,800
ガイア幻想記	¥1,800	スーパーボンバーマン	¥3,200	テトリス武闘外伝	¥2,300	ポップンツインビー	¥1,600
がんばれゴエモン	¥1,300	スーパー桃太郎電鉄Ⅱ	¥4,100	テトリス2+Bombliss	¥3,600	マッスルボマー	¥3,200
機動戦士Vガンダム	¥1,800	スーパーメトロイド	¥2,700	TMNTミュータントウォリアーズ	¥4,100	魔神転生	¥1,800
ぎゃんぶらぁ自己中心派2	¥3,600	スーパー人生ゲーム	¥6,300	テクモスーパーNBAバスケット	¥1,300	マスターズ遥かなるオーガスタ2	¥5,000
クレヨンしんちゃん	¥1,600	スーパーマリオワールド	¥1,300	伝説のオウガバトル	¥1,600	ミスティッククエスト	¥1,800
クラシックロード	¥1,800	スーパーリアル麻雀PⅣ	¥3,200	トルネコの大冒険	¥3,200	ミッキーのマジカルアドベンチャー	¥2,300
剣勇伝説YAIBA	¥5,000	スーパーパワーリーグ	¥1,800	ドラゴンクエストⅤ	¥1,600	メタルマックス2	¥1,400
競馬エイトスペシャル	¥2,700	スーパーボンバーマン2	¥5,000	ドラゴンクエストⅠ・Ⅱ	¥2,700	モノポリー	¥4,100
決戦／ドカポン王国Ⅳ	¥3,200	スーパーファイヤープロレスリングⅢ	¥2,700	ドラゴンボールZ超武闘伝2	¥2,300	モンスターメーカー3	¥1,800
項劉記	¥4,500	スーパー本命G1制覇	¥1,800	ドラッキーの草やきう	¥1,400	幽遊白書	¥2,300
サラブレッドブリーダー	¥1,800	スーパーブラックバス	¥5,000	中島悟監修 SUPER F1 HERO	¥2,700	ヨッシーのクッキー	¥1,600
三国志Ⅲ	¥3,600	スーパーフォーメーションサッカー2	¥1,400	信長の野望／覇王伝	¥4,500	横山光輝 三国志2	¥2,700
サッカーキッド	¥1,300	スペースインベーダー	¥2,800	信長の野望／武将風雲録	¥1,300	らんま1/2超技乱舞編	¥2,300
サラブレッドブリーダーⅡ	¥8,500	スーパーファミリーテニス	¥3,200	早指し二段森田将棋	¥7,700	らんま1/2朱猫団的秘宝	¥1,400
ザ・グレイトバトル外伝2	¥1,600	スーパー上海ドラゴンズアイ	¥5,900	白熱プロ野球'94ガンバリーグ	¥1,800	龍虎の拳	¥1,800
ザ・キングオブドラゴンズ	¥1,800	スーパーF-1サーカス2	¥1,800	バスタード／暗黒の破壊神	¥2,700	ロマンシング・サガ2	¥2,300
斬Ⅲスピリッツ	¥3,200	スーパーチャイニーズワールド2	¥2,700	パチンコ物語	¥4,100	ロックマンX	¥3,200
真・女神転生Ⅱ	¥3,200	スーパー将棋	¥4,100	パロディウスだ！	¥1,600	ろくでなしブルース	¥3,200
新・桃太郎伝説	¥1,800	鈴鹿8HOURS	¥1,800	パチスロラブストーリー	¥2,700	ロックマンズサッカー	¥4,100
シムシティー	¥1,800	スーパーパチスロマージャン	¥3,200	パチスロランド	¥2,700	ロックンロールレーシング	¥1,600
新・熱血硬派くにおたちの挽歌	¥3,600	スーパーダブル役満	¥3,200	パチンコウォーズ	¥1,400	ワールドヒーローズ	¥1,300
真・麻雀	¥3,600	スーパーニチブツマージャン2	¥4,100	パイロットウィングス	¥1,600	ワイルドトラックス	¥6,500
真・女神転生	¥1,600	スーパー麻雀	¥2,300	パチンコウォーズ2	¥5,000	スーパーファミコン本体	¥8,500

買取方法

① 直接店頭で買取り希望のお客様は、商品と身分証明書をお持ち下さい。各店でその場で査定、即、現金!!

※18才未満の方のみ、保護者の同意書も必要。

② 遠方の方は宅配便または郵便でお送り下さい。FC50本以上の御処分のお客様は電話確認の上、着払いで宅急便でお送り下さい。銀行振込もしくは現金書留にて送金いたします。

※キズ、ヨゴレ在庫過剰品は、安くなります。
※現金書留で送金の場合、現金送料として500円差引。振込の場合も500円差引いたします。

箱なし、SFの場合500円、それ以外のソフトは200円安くなります。
説明書なし、SFの場合500円、それ以外のソフトは300円安くなります。

※この買取金額は郵送専用です。

社員募集

求む・スタッフ

(アニメ・音楽・ゲームの好きな男女 30才位迄)

詳細は電話受付後、面談にて

お問合せ
03-3980-7845 担当・人事

1・4号店(秋葉原)

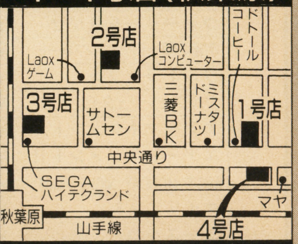

池袋店

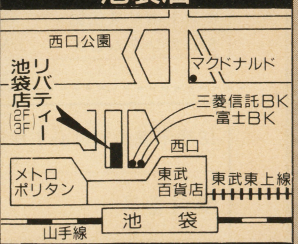

三芳店(埼玉県)

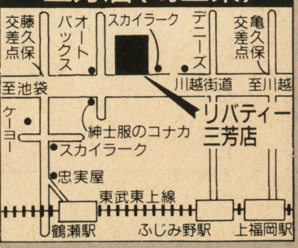

買取申込書

受付日
平成 年 月 日

フリガナ

名前　　　年　月　日生　歳

〒　　　電話

住所

ソフト売却(　　　点)を承諾します。

保護者氏名　　　㊞

フリーダイヤル **0120-361288**

リバティーは年中無休(営業時間全店10:00～20:00)

●1号店 3257-4456　●2号店 3251-1375
●3号店 5294-2363　●4号店 5294-2146

商品の送り先 〒101 東京都千代田区外神田4-4-3 小木曽ビル2F リバティー

売るのも買うのも中古のことなら **リバティー**

★今月の高値買取コーナー（君が、売る値段です）

スーパーファミコン

- ウイニングポスト …… ￥5,200
- 餓狼伝説 II …… ￥4,700
- 極　日本プロ麻雀連盟 …… ￥5,200
- クラッシックロード …… ￥4,900
- 初段　森田将棋 …… ￥4,800
- 実戦パチスロ必勝法 …… ￥4,700
- 真・麻雀 …… ￥4,800
- 真・女神転生 II …… ￥5,200
- Jリーグスーパーサッカー ￥4,700
- スーパー将棋 …… ￥4,700
- スーパー桃太郎電鉄 II …… ￥4,700
- スーパー大航海時代 …… ￥5,500
- スーパーブラックバス …… ￥5,200
- スーパーテトリス2+Bombliss ￥4,600
- スーパー本命 …… ￥4,800
- 大戦略エキスパート …… ￥4,800
- 信長の野望　覇王伝 …… ￥6,200
- パチンコ物語パチスロもあるでョ ￥4,700
- 遥かなるオーガスタ2 …… ￥5,200
- 美少女戦士セーラームーンR …… ￥4,800
- ファイナルファンタジー VI ￥5,200
- モノポリー …… ￥4,700
- ラスベガスドリーム …… ￥4,700

ファミコン

- 囲碁指南'94 …… ￥3,200
- Jリーグファイティングサッカー …… ￥2,200
- 東京パチスロアドベンチャー2 …… ￥2,200
- ボンバーマン II …… ￥2,200

ゲームボーイ

- ウィザードリー外伝 III …… ￥2,700
- クレヨンしんちゃん …… ￥2,200
- 三国志 …… ￥2,800

ゲームギア

- グリフォン …… ￥1,800

メガドライブ

- ガントレット …… ￥3,400
- V.R（バーチャレーシング）￥3,700

SCD

- 1552天下大乱 …… ￥3,200
- エメラルドドラゴン …… ￥3,200
- 雀偵物語3 …… ￥3,200
- スーパー麻雀大会 …… ￥3,200

MCD

- F－1サーカスCD …… ￥2,700

買取の注意　①買取価格は変わりますので送る前に必ず電話で50音順に買取価格を確認して、受付番号を聞いて記入して下さい。受付番号の書いてない場合は返送します。②カセットを売る場合は押印が必要です。③カセットに名前などらくがき・汚れのひどい場合は買い取れません。又、説明書・箱も破損のひどい場合は買い取れません。返送も出来ませんのでご注意下さい。④SF・GB・GG・PCエンジン・メガドライブ・光栄・イマニジアソフトは箱・説明書の両方がそろっていないと買取り出来ません。もし送られても返送できません。各種本体・箱・説・附属品無しは買取り不可になりました。⑤ソフトの各々の買取価格・合計金額・合計本数は必ず記入して下さい。無記入の場合は返送します。⑥新作ソフトのお届けは発売日の翌日ですが、発売日の違う2種類のソフトを希望された方はお届け日を指定して下さい。⑦当社へ商品を送った送り状は大切に保管しておいて下さい。普通郵便では送らないで下さい。万が一商品が行方不明になった時、送り状がない場合、当社では一切責任を負いません。⑧買取金は現金書留で送りますので送料手数料として600円を引かせて頂きます。お金は商品到着後10日位で届きます。⑨説明書がないと100～300円引きになります。詳しくはお電話でお願いします。

★新作ソフト通販コーナー（発売日前日に発送します）

発売日	タイトル	税込定価	税込特価	発売日	タイトル	税込定価	税込特価	発売日	タイトル	税込定価	税込特価	発売日	タイトル	税込定価	税込特価
	〈スーパーファミコン〉			6/中旬	ナイツ・オブ・ザ・ラウンド	9,785	6,360		〈ファミコン〉				〈ゲームギア〉		
6/10	幽遊白書2～格闘の章～	9,888	6,427	6/下旬	ブランディッシュ	11,124	7,231	6/24	FC高橋名人の冒険島Ⅳ	5,974	3,883	6/3	とられてたまるか!?	3,914	2,544
6/10	スーパー4WD・ザ・バハ	9,064	5,892	6/未定	甲子園3	10,094	6,561		〈ゲームボーイ〉			7/1	GG ZOOL	3,914	2,544
6/17	スーパー将棋2	10,094	6,561	6/未定	スーパーフォーメーションサッカー'94	10,094	6,561	6/3	GB幽遊白書3魔界の扉	3,980	2,587		〈SCD〉		
6/17	ウルティマ外伝～黒騎士の陰謀～	10,094	6,561	7/1	SFワールドヒーローズ2	10,279	6,681	6/30	熱闘サムライスピリッツ	4,800	3,120	6/10	コズミックファンタジー4	8,219	5,342
6/17	奇々怪界月夜草子	9,785	6,360	7/8	スラップスティック	9,888	6,427	6/未定	GBテトリスフラッシュ	3,900	2,535	6/17	KO世紀ビースト三獣士	9,064	5,892
6/17	サンサラ・ナーガ2	10,094	6,561	7/8	つり太郎	10,094	6,561	6/未定	GBドンキーコング	未定	未定	6/17	ブランディッシュ	未定	未定
6/24	ジェラシックパーク	10,094	6,561	7/8	美女と野獣	8,755	5,691	7/22	GB餓狼伝説2	4,800	3,120	6/中旬	SCD天地を喰らう	8,034	5,222
6/24	スーパービリヤード	10,094	6,561	7/15	ソードワールド2	10,197	6,628		〈メガドライブ〉			6/未定	魔法の少女シルキーリップ	8,219	5,342
6/24	パチスロ物語～ユニバーサルスペシャル～	10,094	6,561	7/15	バトルZEQVE伝	10,094	6,561	6/17	新創世記ラグナセンティ	8,034	5,222	7/15	栄冠は君に	10,094	6,561
6/30	全日本プロレスファイトだポン!	10,094	6,561	7/22	フェーダ	10,290	6,689	6/24	MD餓狼伝説2	10,094	6,561		〈MCD〉		
6/上旬	スーパーウルトラベースボール2	10,094	6,561	7/22	超(スーパー)原人	9,064	5,892	6/24	チャックロックII	8,240	5,356	6/3	ドラゴンズレア	7,004	4,553
6/中旬	スレイヤーズ	10,094	6,561	7/29	ハットトリックヒーロー2	9,167	5,959	6/24	ロードモナーク	9,064	5,892	6/下旬	スターウォーズレベルアサルト	9,064	5,892

通信販売のお申し込みとお支払い方法①電話で必ず予約注文して下さい。②商品届け時に送料、手数料と消費税及び商品代金をお支払い下さい。お届け前にお電話をして、御都合のいい日時をおうかがいしますので、安心・確実です。送料は500～900円位、手数料は350円です。③電話予約後5日間経過しても商品が届かない場合は、電話でお問合せ下さい。

商品の送り先　〒563　大阪府池田市石橋1-8-3フレックス21
読者のみなさまの買取専用電話　0727-62-7663(代)　受付時間　朝9:30～夜6:00　土・日・祝休業

申し込み書　買取価格は変わりますので、送る前に必ず電話で買取金額を確認して受付番号を聞いて記入して下さい。
受付番号がない場合は着払で返送することがあります。　受付番号

フリガナ		フリガナ			
氏　名	才	住　所			
保護者名	印	TEL		電話確認日　月　日	電話確認後2日以内に元払で商品を送って下さい。

下記に印をつけて下さい	希望商品名	価　格
売りたい	新・中	
	新・中	
合計本数	合計金額	

送ってくれるソフト名	付属品	金額	送ってくれるソフト名	付属品	金額	送ってくれるソフト名	付属品	金額	送ってくれるソフト名	付属品	金額
	箱・説			箱・説			箱・説			箱・説	
	箱・説			箱・説			箱・説			箱・説	
	箱・説			箱・説			箱・説			箱・説	
	箱・説			箱・説			箱・説			箱・説	

必ずTEL確認後発送!　らくがき品や故障品は一切買取りできませんので、絶対に送らないで下さい。万一送られても返送できませんので、御了承下さい。

らくがき品や故障品は一切買取りできませんので、絶対に送らないで下さい。万一送られても返送できませんので、御了承下さい。

★小売店のみなさまにご案内します。

当社は年商100億円、取引店二百数十店の有力TVゲーム卸問屋です。
TVゲームのあらゆる情報と商品を提供しております。御新規大歓迎!

当社の他社と違った5大特色は…

その1:豊富な商品在庫/常時10万本をストックしております。毎日1本からでも大阪倉庫、東京倉庫から出荷いたしております。貴店の倉庫としてお考え下さい。
その2:中古品大量在庫/全て検査済の中古品をストック/さらに小売店様のニーズにお答えして中古ソフト売買相場リストも毎月発行中/(月刊1部2万円)
その3:販促用チラシ/年間3000万枚発行のB3カラーチラシが大好評。中古面が特に評判です。1枚5円均一/デザインもハデでPR効果も抜群です。
その4:デッドストックを買い取ます/売れ残りの新品、中古品を高価買取しますので安心して仕入れができます。音楽用CD、一般ビデオも買取します。
その5:新作商品情報をFAX送信/TVゲームの新作情報をFAXにて無料提供します。メーカーの宣伝計画、生産数などの生の情報をお届けいたします。
※大手フランチャイズ本部以上の情報やサービスを加盟金、ロイヤリティーゼロで御提供します。

★メーカー、代理店、ブローカー様へお願い!!

当社ではTVゲームの新規仕入先を広く求めています/仕入はすべてロット単位、現金5億円まで即お支払いたします/
特に特価処分品、売筋掛高品、を希望しております　**永続御取引を希望しております**　担当者:岡までお気軽に

日本フレックス株式会社　●創業/昭和40年●資本金/2,000万円●従業員/17名
業者の方の専用電話東日本地区:☎03-5387-8600(代)西日本地区:☎0727-62-3007(代)(通販受付できません)

知らなきゃ、ソンする！急げイデアに…！

イデア得ソフトギャラリー VOL.13

▶全国通信販売◀

ハード・ソフトともオール新品!!

イデアの通販システム

- 電話で申し込みして下さい。
- 翌日にはあなたのお手もとに、ご希望の商品が届きます。（一部の地域は翌々日）
- 商品と引換えに代金をお支払い下さい。（ヤマトコレクトサービスにてお届けします。）

お申込み ご予約は ☎(06)536-0076

■受付時間／朝10:00～夜8:00
上記時間外は、留守番電話にて24時間受付致します。

- FAXも24時間受付致します。(06)536-1719

新作ソフトは3ヶ月前から予約受付!! 発売日にはお手元に届きます。

予約受付中

—6月発売新作ソフト情報—

		商品名	標準価格	販売価格
6/3	MC	ドラゴンズ・レア	¥6,800	¥4,800
	GB	幽☆遊☆白書 第3弾 魔界の扉編	¥3,980	¥3,100
6/4	ACD	ワールドヒーローズ2	¥6,900	¥5,300
6/8	SF	サラブレッドブリーダーⅡ	¥12,800	¥9,600
6/10	SF	ナイツオブザラウンド	¥9,500	¥7,200
	SF	ぽっぷるメイル	¥8,800	¥6,700
	SF	幽☆遊☆白書2～格闘の章～	¥9,600	¥7,200
	SC	コズミックファンタジー4	¥7,600	¥5,800
	MD	FIFAインターナショナルサッカー	¥9,800	¥7,200
	GB	ザ・心理ゲーム	¥4,500	¥3,500
	NG	ワールドヒーローズ2 JET	¥29,800	¥21,900
6/17	SF	ウルティマ外伝～黒騎士の陰謀～	¥9,800	¥7,200
	SD	飛龍の拳	¥9,800	¥7,200
	SF	FIFAインターナショナル・サッカー	未定	
	SF	奇々怪界～月夜草子	¥9,500	¥7,200
	SF	スーパー将棋2	¥9,800	¥7,200
	SF	スーパー4WD ザ・バハ	¥8,800	¥6,700
	SF	ワールドカップストライカー	¥9,980	¥7,200
	SC	KO世紀ビースト三獣士ガイア復活完結編	¥8,800	¥6,700
	SC	ザ・プロ野球SUPER'94	¥7,200	¥5,300
	SC	天地を喰らう	¥7,800	¥5,800
	SC	ブランディッシュ	未定	
	MD	新創世記ラグナセンティ	¥8,000	¥5,800
	MD	チャンピオンズワールドクラスサッカー	¥7,800	¥5,800
	MD	PULSEMAN	¥7,800	¥5,800
	GB	ワールドカップストライカー	¥4,500	¥3,500
6/24	SF	ジュラシック・パーク	¥9,800	¥7,200
	SF	スーパードッグファイト	¥9,800	¥7,200
	SF	スーパービリヤード～チャンピオンシッププール～	¥9,800	¥7,200
	SF	パチスロ物語ユニバーサルスペシャル	¥9,800	¥7,200
	FC	高橋名人の冒険島4	¥5,800	¥4,500
	ACD	MAD STALKER FULL METAL FORCE	¥5,800	¥4,500
	MD	餓狼伝説2	¥9,800	¥7,200
	MD	大航海時代Ⅱ	¥11,800	¥8,700
	MC	WWFマニアツアー来日記念限定版	¥6,800	¥4,800
	MD	チャック・ロックⅡ	¥8,000	¥5,800
	MD	ロードモナーク～とことん戦闘伝説～	¥8,800	¥6,700
	GG	アダムスファミリー	¥4,500	¥3,500
	GG	ロボコップ3	¥4,500	¥3,500
6/25	SF	スーパーストリートファイターⅡ	¥10,900	¥7,900
	SF	ブランディッシュ	¥10,800	¥8,200
6/30	GB	熱闘サムライスピリッツ	¥4,800	¥3,700
6/上旬	SF	テコンドー	¥8,900	¥6,700
6/中旬	SF	スーパーフォーメーションサッカー'94	¥9,800	¥7,200
	SC	ドラゴンハーフ	未定	
	GB	テトリスフラッシュ	未定	
	GB	ドンキーコング	未定	
6/下旬	SF	スレイヤーズ	¥9,800	¥7,200
	SF	全日本プロレスファイトだポン	¥9,800	¥7,200
	SF	天使の詩～白き翼の祈り～	¥9,800	¥7,200
	SF	MOTHER2 ギーグの逆襲	¥9,800	¥7,200
	SC	聖戦士伝承 雀卓の騎士	¥8,500	¥6,200
	SC	ドラゴンナイトⅢ	¥7,800	¥5,800
	MD	スーパーストリートファイターⅡ	¥10,900	¥7,900
6/未定	SF	岡本綾子とマッチプレイゴルフ	¥9,700	¥7,200
	SF	スーパーパティー	¥8,800	¥6,700
	SF	タイムトラックス	¥9,500	¥7,200

—7月発売新作ソフト情報—

		商品名	標準価格	販売価格
7/1	SF	ふりふりガールズ	¥8,900	¥6,700
	SF	ワールドヒーローズ2	¥9,980	¥7,200
7/8	SF	スラップスティック	¥9,600	¥7,200
	SF	つり太郎	¥9,800	¥7,200
	SF	天竜源一郎のプロレスレヴォルーション	¥9,800	¥7,200
	SF	ドラッキーのAりーぐさっかー	¥9,800	¥7,200
	SF	パチスロ研究	¥9,500	¥7,200
	SF	美女と野獣	¥8,500	¥6,200
7/15	SF	歌舞伎町リーチ麻雀東風戦	¥8,800	¥6,700
	SF	キーパー	¥7,200	¥5,300
	SF	スーパーウルトラベースボール2	¥9,800	¥7,200
	SF	ソード・ワールドSFC2	¥9,900	¥7,200
	SC	チキチキボーイズ	¥4,800	¥3,700
	ACD	栄冠は君に	¥9,800	¥7,200
	MD	ズールのゆめぼうけん	¥8,800	¥6,700
7/22	SF	サンサーラ・ナーガ2	¥9,800	¥7,200
	SF	超原人	¥8,800	¥6,700
	MD	ハイブリッドフロント	未定	
7/29	SF	餓狼伝説スペシャル	¥10,900	¥7,900
	SF	スーパーパチンコ	¥9,800	¥7,200
	SF	ハットトリックヒーロー2	¥8,900	¥6,700
	SF	ロードランナーツイン	¥8,800	¥6,700
	SC	ネオ・ネクタリス	¥6,800	¥4,800
	GB	勝馬予想競馬貴族EX'94	¥6,900	¥5,300
	GB	パチスロワールドカップ'94	¥4,500	¥3,500
7/上旬	SF	G2ジェノサイド	¥9,800	¥7,200
	SF	テトリスフラッシュ	未定	
	SC	バスティール 2	¥8,400	¥6,200
	GB	全日本プロレスジェット	¥4,800	¥3,700
7/中旬	SF	押忍／空手部	未定	
	SF	花岡貴子推奨ウルトラ競馬～勝馬予想編～	¥9,800	¥7,200
	SF	ファイプロ女子オールスタードリームスラム	¥9,500	¥7,200
	ACD	誕生～デビュー～	¥7,800	¥5,800
	ACD	ストライダー飛竜	¥6,000	¥4,700
7/下旬	SF	キッドクラウンのクレイジーチェイス	未定	
	SF	Jリーグサッカープライムゴール2	未定	
	SF	スーパーニチブツマージャン3吉本劇場篇	¥10,800	¥8,200
	SC	ゴーストスイーパー美神	¥8,800	¥6,700
	GB	熱血!ビーチバレーだよくにおくん	¥3,800	¥2,900
7/未定	SF	かまいたちの夜	未定	
	SF	甲子園3	¥9,800	¥7,200
	SF	グーフィーとマックス海賊島の大冒険	¥7,800	¥5,800
	SF	ザ・ストリートバスケットボールジャミット	¥9,800	¥7,200
	SF	ジャングルブック	¥9,800	¥7,200
	SF	スーパーF1サーカス3	¥9,900	¥7,200
	SF	ダウン・ザ・ワールド	¥9,800	¥7,200
	SF	バーチャルバート	¥9,800	¥7,200
	SF	バトルZOQUE伝	¥9,800	¥7,200
	SF	必勝スリーセブンファイターⅡ	未定	
	SF	美少女戦士セーラームーンS	¥6,800	¥4,800
	SF	麻雀戦国物語	¥9,300	¥6,700
	SF	ライブ・ア・ライブ	未定	
	SC	アルシャーク	¥8,800	¥6,700
	SC	アドヴァンストV.G.	未定	
	SC	3×3EYES～三只眼變成～	未定	
	SC	女神天国	¥8,800	¥6,700
	MD	NBAプロバスケットボール'94ブルズVSサンズ	¥9,800	¥7,200
	MD	ザ・ストリートバスケットボールジャミット	¥8,900	¥6,700
	MD	Jリーグプロストライカー2	¥7,800	¥5,800
	MD	美少女戦士セーラームーン	¥8,800	¥6,700
	MC	シャイニング・フォースCD	未定	
	GB	ウルトラマン超闘士劇伝	未定	
	GB	新SDガンダム外伝ナイトガンダム物語	¥3,800	¥2,900
	GB	ジャングルの王者ターちゃん	未定	
	GB	スーパーストリートバスケットボール2	未定	
	GB	熱闘餓狼伝説2	¥4,800	¥3,700
	GB	ぷよぷよ	¥3,980	¥3,100
	GB	本命ボーイ	¥6,500	¥4,800

—8月発売新作ソフト情報—

		商品名	標準価格	販売価格
8/5	SF	スーパー高校野球一球入魂	¥9,800	¥7,200
	SF	スーパー花札	¥8,800	¥6,700
8/上旬	SF	新日本プロレスバトルフィールドIN闘強導夢	¥9,980	¥7,200
	MD	パノラマコットン	未定	
	MD	ラングリッサーⅡ	¥9,800	¥7,200
8/中旬	SC	クイズアベニュー3	未定	
8/未定	SF	アルバートオデッセイ外伝ー翼の記憶ー	未定	
	SF	鬼神降臨ONI	未定	
	SF	スーパー究極ハリキリスタジアム2	未定	
	SF	すーぱー忍者くん	¥8,500	¥6,200
	SF	スーパーパワーリーグ2	未定	
	SF	上海Ⅲ	未定	
	SF	熱血バレーボールニッポンチャチャチャ	¥8,900	¥6,700
	SC	美少女戦士セーラームーン	¥8,800	¥6,700
	ACD	餓狼伝説スペシャル	未定	
	GB	ボンバーマンGB	未定	

再販ソフトの予約も受付中！

※メーカーの都合により、発売日・価格が変更になる場合があります。
※人気ソフトの予約受付は先着順とさせていただきます。お早目にお電話下さい。

〈スーパーファミコン〉	標準価格	販売価格
いただきストリート2	¥9,800	¥7,200
SDガンダムGX	¥9,800	¥7,200
NBA JAM	¥9,800	¥7,200
餓狼伝説2	¥9,980	¥7,200
機動警察パトレイバー	¥9,800	¥7,200
クレヨンしんちゃん2	¥6,800	¥4,800
剣勇伝説YAIBA	¥9,800	¥7,200
項劉記	¥12,800	¥9,600
サラブレッドブリーダーⅡ	¥12,800	¥9,600
Jリーグエキサイトステージ'94	¥9,800	¥7,200
Jリーグスーパーサッカー	¥9,500	¥7,200
新桃太郎伝説	¥9,800	¥7,200
スーパー人生ゲーム	¥9,800	¥7,200
スーパーブラックバス	¥9,800	¥7,200
スーパーファミリーテニス	¥7,900	¥5,800
すーぱーぷよぷよ	¥8,200	¥6,200
スーパーボンバーマン2	¥8,500	¥6,700
スーパー桃太郎電鉄Ⅱ	¥8,800	¥6,700
スペースインベーダー	¥4,980	¥3,900
大航海時代Ⅱ	¥11,800	¥8,700
ダービースタリオン2	¥12,800	¥9,600
土屋圭市首都高バトル'94	¥9,800	¥7,200
提督の決断	¥14,800	¥10,900
テクモスーパーボウル	¥9,800	¥7,200
テレビアニメスラムダンク	¥9,800	¥7,200
ファイターズヒストリー	¥9,800	¥7,200
ファイナルファンタジーⅥ	¥11,400	¥8,700
ファーストクイーン	¥9,800	¥7,200
魔神転生	¥9,800	¥7,200
ミラクルガールズ	¥8,800	¥7,200
らんま1/2超技乱舞篇	¥9,980	¥7,200
リーサルエンフォーサーズ	¥9,800	¥7,200
ロックンロールレーシング	¥7,900	¥6,700
ワイルドトラックス	¥9,800	¥7,200
〈ゲームボーイ〉	**標準価格**	**販売価格**
ウィザードリィ・外伝Ⅲ	¥5,000	¥3,900
ONIⅣ	¥4,835	¥3,700
天地を喰らう	¥4,600	¥3,600
女神転生外伝Ⅱ	¥5,300	¥4,100
〈PCエンジン〉	**標準価格**	**販売価格**
アイドル花札ファンクラブ	¥8,900	¥6,700
AVポーカーワールドギャンブラー	¥8,900	¥6,700
究極麻雀アイドルグラフィック	¥8,900	¥6,700
究極麻雀Ⅱスーパーアイドルグラフィック	¥8,900	¥6,700
ストリップファイターⅡ	¥9,800	¥7,200
PCパチスロアイドルギャンブラー	¥8,900	¥6,700
ボディコンクエストⅡ	¥8,900	¥6,700
レディーソード	¥9,800	¥7,200
〈PCエンジンスーパーCDROM²〉	**標準価格**	**販売価格**
イースⅠ・Ⅱ	¥7,800	¥6,700
イースⅣ	¥7,800	¥5,800
A列車で行こうⅢ	¥9,800	¥7,200
エメラルドドラゴン	¥7,800	¥5,800
格闘覇王伝説アルガノス	¥7,800	¥5,800
風の伝説ザナドゥ	¥7,800	¥5,800
機動警察パトレイバー	¥7,200	¥5,800
CALⅢ	¥7,800	¥5,800
CD麻雀美少女中心派	¥9,800	¥7,200
スーパーリアル麻雀PⅣカスタム	¥9,800	¥7,200
ゼロヨンチャンプ2	¥7,800	¥6,700
卒業★グラデュエーション	¥7,800	¥5,800
ソル・モナージュ	¥7,700	¥5,800
ただいま勇者募集中！	¥7,900	¥5,800
超兄貴	¥7,200	¥5,800
超英雄伝説ダイナスティックヒーロー	¥6,800	¥4,800
超時空要塞マクロス永遠のラブソング	¥7,400	¥5,800
ときめきメモリアル	¥8,800	¥6,700
ドラゴンナイトⅡ	¥7,400	¥5,800
初恋物語	¥7,800	¥5,800
風霧	¥8,600	¥6,200
フラッシュハイダース	¥7,800	¥5,800
ぷよぷよCD	¥5,600	¥4,400
プリンセスミネルバ	¥7,800	¥5,800
モンスターメーカー	¥7,800	¥5,800
龍虎の拳	¥6,900	¥5,300
ルイン	¥8,800	¥6,700
〈メガドライブ〉	**標準価格**	**販売価格**
F-117 ステルス	¥9,800	¥7,200
シャイニングフォースⅡ	¥8,800	¥3,800
ソニック・ザ・ヘッジホッグ3	¥5,800	¥4,500
タントアール	¥7,800	¥5,800
ドラゴンボールZ	¥8,800	¥6,700
ぷよぷよ	¥4,800	¥2,800
ベアナックルⅢ	¥7,800	¥5,800
マーブルマッドネス	¥6,800	¥4,800
幽☆遊☆白書外伝	¥8,800	¥4,800
〈メガCD〉	**標準価格**	**販売価格**
F-1 1993 ヘブンリーシンフォニー	¥7,800	¥5,800
聖魔伝説 3×3EYES	¥8,800	¥3,800
ぽっぷるメイル	¥7,800	¥5,800
マイクロコズム	¥8,800	¥6,200
ロードス島戦記	¥7,800	¥5,800
〈ゲームギア〉	**標準価格**	**販売価格**
NBA JAM	¥4,800	¥3,700
シャイニングフォース外伝Ⅱ	¥5,500	¥4,300
ソニック&テイルス	¥3,800	¥2,900
ソニックドリフト	¥4,800	¥3,700
ぷよぷよ	¥3,500	¥2,700
魔道物語1～3つの物語	¥5,500	¥4,300
魔道物語Ⅱ	¥5,500	¥4,300
女神転生外伝	¥5,500	¥4,300
モータルコンバット	¥4,800	¥3,700
ワールドダービー	¥4,980	¥3,900
〈ネオジオ〉	**標準価格**	**販売価格**
餓狼伝説スペシャル	¥28,000	¥18,900
サムライ・スピリッツ	¥28,000	¥18,900
得点王2	¥28,000	¥20,900
フライングパワーディスク	¥25,000	¥18,900
ファイターズヒストリーダイナマイト	¥28,000	¥20,900
ベースボールスターズⅡ	¥23,800	¥21,400
ミラクルアドベンチャー	¥25,000	¥18,900
龍虎の拳Ⅱ	¥29,800	¥19,900
ワールドヒーローズ	¥25,800	¥ 9,900
ワールドヒーローズ2	¥28,000	¥25,200
〈パーツ〉	**標準価格**	**販売価格**
SF コントローラー	¥1,500	¥1,400
SF スーパーマルチタップ	¥2,980	¥2,400
SF ステレオAVケーブル	¥1,500	¥1,400
SF 必殺コマンドコントローラー	¥3,500	¥3,400
PC アーケードカードDUO	¥12,800	¥9,900
PC アーケードカードPRO	¥17,800	¥14,900
PC アベニューパッド6	¥3,980	¥2,900
PC エンジンマウス	¥4,980	¥3,900
PC 天の声バンク	¥3,880	¥3,400
PC マルチタップ	¥2,480	¥2,400
PC メモリーベース128	¥5,980	¥5,900
PC RFユニット	¥4,980	¥4,900
MD ファイティングパッド6B	¥2,500	¥2,400
MD RFユニット（メガ2専用）	¥2,000	¥1,900
GG TVチューナー	¥12,800	¥9,600
NG コントローラー	¥6,300	¥5,400
NG メモリーカード	¥3,300	¥2,900
NG RFコンバータ	¥2,000	¥1,900
NG RGBケーブル	¥2,200	¥2,100
NG ファイティングスティックNEO	¥6,800	¥5,900

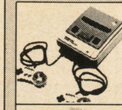
スーパーファミコン本体 標準価格¥24,272 販売価格¥14,900

ネオジオ本体 標準価格¥48,800 販売価格¥31,900

ゲームギア本体（プラスワン） 標準価格¥15,800 販売価格¥11,900

NEWファミリーコンピュータ本体 標準価格¥ 6,796 販売価格¥ 4,900

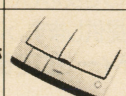
PCエンジンDUO-R本体 標準価格¥39,800 販売価格¥21,900

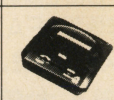
メガドライブ2本体 標準価格¥ 9,515 販売価格¥ 8,900

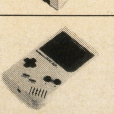
ゲームボーイ本体 標準価格¥ 9,515 販売価格¥ 5,900

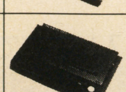
PCエンジンDUO本体 標準価格¥59,800 販売価格¥29,800

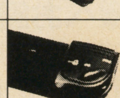
メガCD2本体 標準価格¥29,800 販売価格¥19,900

お願い

- 一部の地域を除き、送料は900円です。（手数料は含まれております。）
- 未成年の方は、保護者の電話確認が必要です。
- 販売価格には、送料及び消費税が含まれておりません。
- 新作予約のキャンセルは、発売の2日前までにお願いします。（キャンセル料は、いりません。）
- 発送後のキャンセルについては、送料をご負担いただきます。
- 販売価格が変更する場合がありますので、電話にてご確認下さい。
- ゲーム本体のお買い上げは、お一人様一台とさせていただきます。
- 中古ソフト・ハードの売買は行っておりません。
- 万一品切れの場合はご了承下さい。
- 上記以外にも多数取りそろえていますので、お気軽にお電話下さい。
- 日曜日・祝日は営業しておりません。（ご注文は、留守番電話・FAXにて受け付けます。）

只今、特典もりだくさんの「イデアクラブ」会員を募集中！ 詳しくはお電話で！

※ファミコン・スーパーファミコンは、任天堂の登録商標です。

イデア通販部(06)536-0076

〒550 大阪市西区北堀江2丁目13番19号
FAX.(06)536-1719

TOPICS 1

横スクロールACGの名匠・カプコンが送る痛快作、ここに見参！

青年期に聖剣〝エクスカリバー〟を引き抜き、後に十二人の「円卓の騎士」を従えた英雄王・アーサー。彼と円卓の騎士達の数多くの英雄譚は有名で、現在もなお人々に語られ続けるところであるが、『ナイツ　オブ　ザ　ラウンド』のストーリーは、このアーサー王の伝説がモチーフになっているんだ。残念ながら、全ての円卓の騎士達がゲームに登場するわけではないけど(そりゃそうだ)、伝説の雰囲気や世界観をバッチリ感じ取ることができるぞ。

まぁ、伝説がどうしたこうしたという細かいことは知らなくても、このゲームの面白さが失われてしまうわけではないので、どなた様にも御存分に楽しんで頂けることでしょう。

Now Fun!!

現在から2～3年程前に、アーケードで好評を博した横スクACGの移植版。移植度は高く、当時からファンやってる人なら必ず買いってなトコでしょう。カプコン印の横スクACGは秀作揃いだから、これからもどしどしSFCに移植して欲しいものですな。現在アーケードで稼働中の『ダンジョンズ＆ドラゴンズ®』が、これまた面白いんですわ。2～3年後と言わず、来年あたりどうですか？　SFCで。

『スーパーストⅡ』の陰になっていまひとつカスミ気味だけど、この『ナイツ　オブ　ザ　ラウンド』もまた、かつてはアーケードで大きな支持を得た秀作。このところ増々よどみ傾向にあるSFC業界を一喝すべく、カプコンには頑張って欲しいもんです。

NEW SOFT PIC UP!

パーシバル

ランスロットと行動を共にする実力派の格闘家。攻撃力に優れ、一撃が大きいが動きが鈍い。彼のみ〝ダッシュ〟ができる。

ランスロット

その武勇伝もさることながら、報われぬ愛に生きたエピソードが有名な愛の狩人(笑)。スピードに優れたキャラ。

アーサー

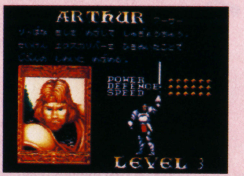

聖剣エクスカリバーを手に、国に真の平和をもたらす為に旅を続ける騎士。当年わずか17歳。バランスの取れたキャラ。

防御

Ⓧボタンを押すか、敵の攻撃を受ける瞬間に✚字キーの逆とⓎボタンを押すと防御する。成功すると一定時間無敵に。

大振り

✚字キーの進行方向とⓎボタンで、威力のでっかい〝大振り〟だ。ただし、スキもでっかいので反撃を喰らいやすい。

特殊

その他にも、各キャラクターは特殊な大技を持っている。出し方はマニュアルを参照してください な(笑)。

ナイツ　オブ　ザ　ラウンド

DATA

■SFC
■カプコン
■6月10日発売
■¥9500(税別)
■12M

©CAPCOM CO.,Ltd 1991.1994

〝攻撃は最大の防御〟って言葉があるけど、『ナイツ　オブ　ザ　ラウンド』に限ってはちょっと話が違ってくる。

このゲームでは、敵の攻撃を防御すると一定時間無敵状態になる。この一瞬の無敵を利用して、普段はスキだらけでリスクの大きい〝大振り〟を敵に叩き込んだり、敵の包囲を突破したりできるわけだ。すなわち、防御は次なる攻撃への布石となるのである。こういった、攻撃と防御を巧みに使い分ける戦いのかけひきこそ、本作品の最大の醍醐味と言えよう。

それぞれのキャラクターは、大振りとは別に自分にしか使えない特殊な技を持っている。それらを駆使すれば、さらに戦いを有利に展開できるはずだ。

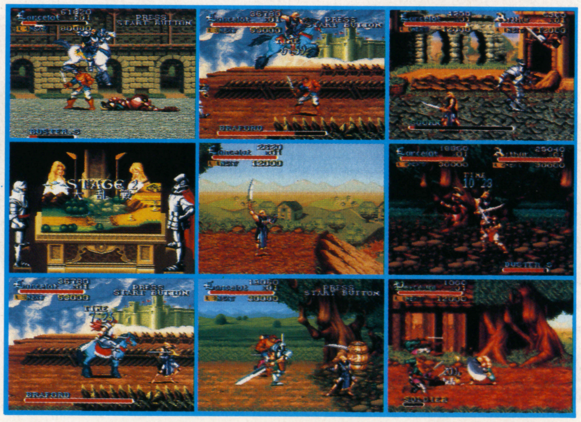

SFC

RPG／ACG、今月紹介するのは主に2つのジャンルに集約されてるぞ！

5月は確かに寂しかったねぇ。んで、今月は……？　と見てみると、確かに本数自体は増えているような気はするけど、相変わらず目玉となるようなゲームは出ていない。夏まで待つしかないのかな？　……ねぇ、下手するとMDやPCエンジンの方が元気があるような気がしない？気のせい？　むー、でもなぁ。とりあえず夏商戦に期待しておきましょうか。

ねぇ、もしかするとさ、SFCってかなり大作ゲームにおんぶしてる部分が強くないか？ちょっと先行きが不安な気がするぞ。各メーカーさんともに、頑張ってくださいね。俺たち、〝面白いゲーム〟だけを待ってますんで。

夏休み前ってことで、ちょっと寂しい感じのするラインアップ。……先月もそうだったような気がする。お、でもラインアップを細かく見直してみると、2つ3つは期待大なタイトルもあるじゃないか。えっと、じゃ7月は……うぅ。ビッグタイトルがないと、盛り上がらないなぁ。

Now Fun

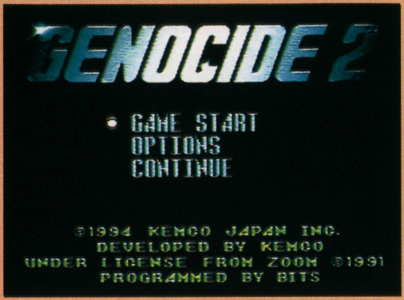

やはり男はジェノサイド!!　破壊の美学と申しましょうか、とにかく重量級のロボットが画面狭しと走り回り、敵ロボットを破壊していく様といったら、トリハダたっちゃって、あん♡もぉだめーってな感じですな、うむうむ。ということで、ACGファン／メカフェチな方々は要チェック。今日も編集部では、タイムアタックに燃える若者(←正確にはバカもの)が一人、モニタに向かっている。

ヘラクレスの栄光Ⅳ ～神々からの贈り物～

君は新たな伝説を作ることが出来るか…？

1、2作目はFC、3はSFCで登場し、一部に熱狂的なファンを作り上げた(ウチの編集部にも一人いるな……)RPG、ヘラクレスの栄光シリーズ。今回紹介するⅣでも、あいかわらずおとぼけのギャグは健在で、ハイブリッドなストーリーを展開してくれそうだ。SFCで再び登場のヘラクレスの栄光、キミのモニター上で、ギリシャの神々と旅をすることが出来る日も、もうすぐだ。ぜひ、期待してくれ。

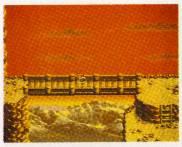

DATA

- ■SFC
- ■データイースト
- ■発売日未定
- ■価格未定
- ■16M+B.B

©データイースト

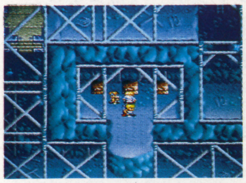

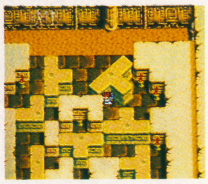

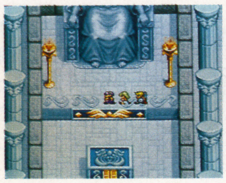

とにかく！戦闘シーンが熱いぜ!!

とばっちりを受けて破壊されちゃうものもあり……　笑

ここがすごい

その1．主人公が記憶喪失!?
・ほら、そこで「またかよ」とか言わないように！　ゲーム開始5分で記憶は戻るから安心してくれ。
その2．フィールドマップの視点を変えられる!!
・従来のRPGのようにハイアングルから神の視点で楽しむのもよし、ぐーっとローアングルから地平線を目指し歩くのもよし。好きなように楽しんでくれ。
その3．歓喜！　飛び下り健在!!
・もはやヘラクレス名物!?の飛び下り、今回もちゃんと生きてます。前作やった後、他のRPGで崖から十字キーをググッと2度入れちゃったりしたことってない？　あ、ない。そうですか。今回もこれに関したイベントがあるから、お楽しみにね。
その4．ゾロゾロパーティー健在!!
・仲間をぞろぞろ引き連れて歩くのがヘラクレスの常識!!　今回も、ちゃんと連れ歩けます。仲間を楯にして、自分の身を守ろうね(←鬼畜である)。
とまぁ、他にもたくさん有るんだけどね、このゲームのウリとなる点は。

June

10日
ナイツ　オブ　ザ　ラウンド
《カプコン》¥9500
ぽっぷるメイル
《日本ファルコム》¥8800
幽☆霊☆白書2〜格闘の章〜
《ナムコ》¥9600
17日
スーパー4WD、ザ・バハ
《日本物産》¥8800
奇々怪界一月夜草子
《ナツメ》¥9500
スーパー将棋2
《アイマックス》¥9800
ウルティマ外伝〜黒騎士の陰謀〜《EAビクター》¥9800
ジェラシック・パーク
《ジャレコ》¥9800
スーパービリヤード〜チャンピオンシッププール〜
《イマジニア》¥9800
パチスロ物語　ユニバーサルスペシャル(仮題)
《ケイエスエス》価格未定
25日
スーパーストリートファイターII
《カプコン》¥10900
ブランディッシュ
《光栄》¥10800
下旬
G2ジェノサイド
《ケムコ》¥9800
天使の詩〜白き翼の祈り〜
《日本テレネット》¥9800
スレイヤーズ／
《バンプレスト》¥9800
MOTHER2　ギーグの逆襲
《任天堂》¥9800

今月はねぇ、まずスレイヤーズでしょ、奇々怪界でしょ、あとG2ね。お薦めはこんなところ。お好みで選んでほしいぞ。でも、とにかくG2はカッコイイ!!　買う買わないは別として、是非1度、見てほしいぞ。

G2 〜ジェノサイド〜

今、キミの家庭が戦場に!

ロボット。はじけとぶ鉄塊、立ちのぼる炎、硝煙のにおい……。これぞ男の生きる様(←すみません、このライター、てめぇが壊れてます)。ということで、G2だ。細かいロボットの動き、ド派手な爆発のパターン。まさしく、ロボットアニメの神髄を極めきったゲームといえよう。G2、これぞ男のゲームだ。真の男というものを知りたい婦女子もプレイしてよい。が、チャラチャラした輩にプレイする必要は、ない。

DATA
■SFC
■ケムコ
■6月上旬発売予定
■¥9,800
■16M

©ZOOM/BITS
/1994KEMCO

大迫力のボスを殺れ!

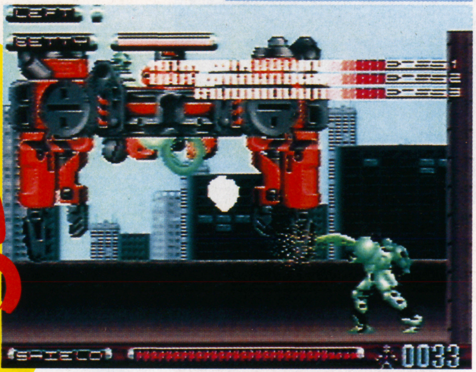

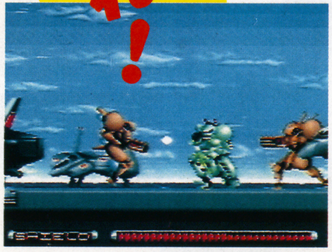

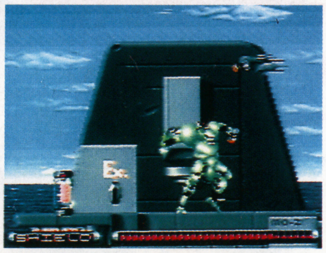

OTHERS

ふと気がついてみると、いきなり凄いのがあるじゃないですか。その名もワールドヒーローズ2。お、SFCで出るんですか。出来もかなりいい。これなら家庭で熱い2段背負い投げが撃てるってエ寸法だ。アーケードのJETと併せて楽しんでくださいな。

バトルZEQUE伝

今を時めく竹井正樹氏がキャラデを担当した、と言うことだけでもう、このゲームは注目に値するのではないだろうか？　ゲーム自身は横スクロールがたの格闘ACGで、3人のキャラから1人を選んで戦っていく。各キャラには5行思想をベースにした正確づけがされており、各キャラによって攻略法が違っていくようになっているぞ。

DATA
■SFC
■アスミック
■7月発売予定
■12M

©1994 ASMIK/
IMAGEWORKS/ARSYS

必殺烈竜波弾!

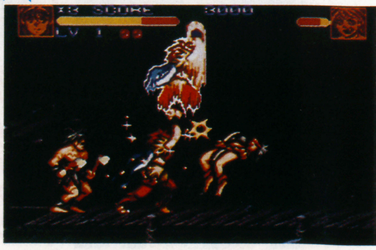

MD

海外もの優勢！やはり他機種にはない、海外ゲーの充実ぶりが魅力でしょう!!

海外といえば、この本が出る頃にはすっかり古い話題になってるんだろうけど、F1のアイルトン・セナが死んじまった。中継録画放送中に、リアルタイムでニュース速報が入ってきた時には（それもあの事故シーンの後）もう哀しいとか寂しいとか、そんな言葉じゃ表現できないような気分だったな。確かにセナは素晴らしいドライバーだったけど、でも、まだセナ時代と呼ばれるような一時代をF1史上に形成するまでには至っていなかったと思う。それが残念でならない。

ああ、もう、アイルトン・セナズ スーパーモナコGPは期待できない。それもまた、残念でならない。

黙祷。

やぁっぱ海外ゲーだぜ。妙にちぢこまっちまった日本のゲームに比べて、海外ゲー、特にアメちゃんのゲームはスケールがデカイ！それも並大抵のでかさじゃない。デカイったらデカイ（俺比1.8倍）今月御紹介の４本は、何故かすべて海外産ゲームだ。やっぱたまらんな。

Now Fun!!

吸え！吸え！吸ってくれ!!

イッェーイ！（©Matsunami）ＭＤ・ＳＴＧは最強だぜベイベェ。そりゃな、Ｈｕ－CARDにも名作はそろってるし、ＦＣにもあるよ、でも、でも、縦横双方の充実ぶりやシステムの多彩さを考えれば、ＭＤ・ＳＴＧに凱歌が上がるのは当然でしょう。特に今編集部で人気を呼んでいるのは『鮫！鮫！鮫！』と『ガイアレス』。やや古いゲームになってしまうのだが、それ故に今のような派手なだけ、という過剰演出もなく、男っぽ～い弾よけや見切りがアツイのだ。特にガイアレスのＷＯＺシステムが敵の能力をブッチューと吸引するところなんかもう……俺のも吸ってくれ。

NEW SOFT PICUP!

ドラゴンズ・レア

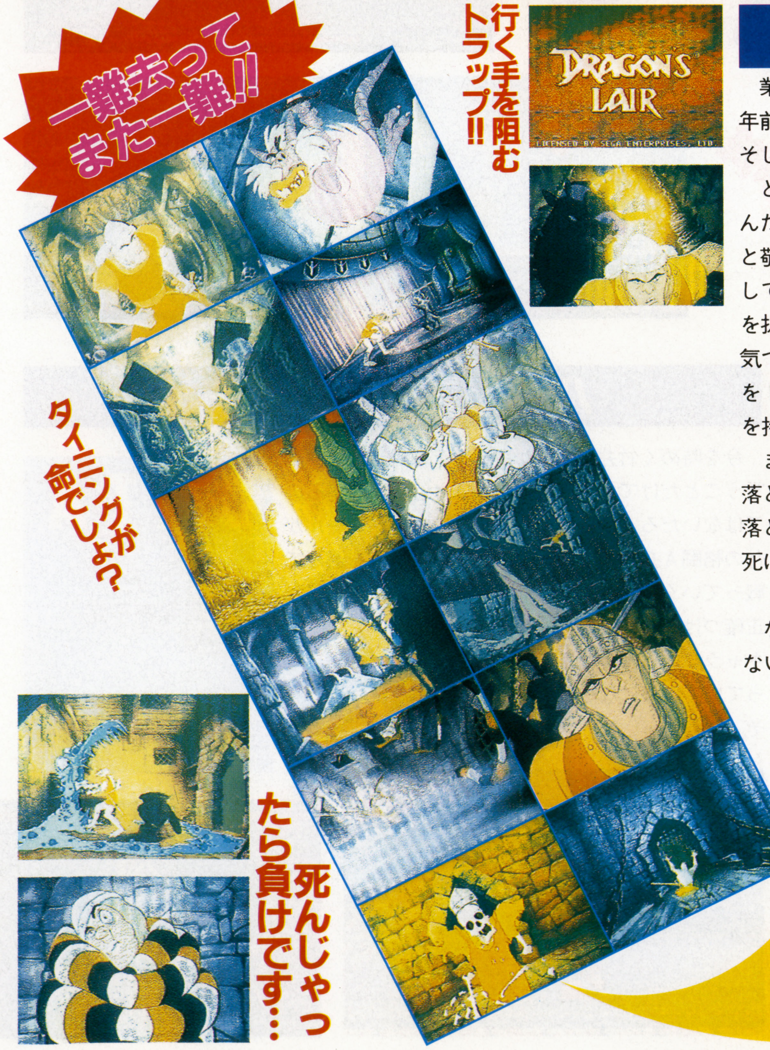

行く手を阻むトラップ!!

一難去ってまた一難!!

タイミングが命でしょ?

死んじゃったら負けです…

業務用はぁ……あぁ……何年前だっけ？　もう忘れてしまったけれど（11年前!?）、かなり高い移植度で名作ＬＤゲームがＭＣＤに復活だ！　喜べ。そして、悔い改めよ。俺のように……。

というのも、かつてアーケードに『ドラゴンズ・レア』が登場した時は「なんだこれ!?　アニメ見てるみたいじゃん。動かし方も良くわからないし」と敬遠してプレイしなかった。しかし、今になって改めてＭＣＤ版をプレイしてみると、これがまた楽しいこと楽しいこと。どうすれば多彩なトラップを抜けて進んでいくことができるのか？　それを考えるのが非常に楽しい。気づいてしまえばそんな極端に意外な解法もないのだが、すべてのトラップを１発で抜けることができるという強者は何人いるだろうか（かつての記憶を持っているという人は除く）。

また、入力のタイミングもなかなかシビアで熱い。ふとした間違いで命を落とすことがままある。「楽勝じゃん、カンタンカンタン」と思う間に命を落とすこともままある。そう、良く死ぬんだ、このゲーム。でもって、その死にっぷりがいちいちイカしてるわけだ。

なにはともあれ、昔を懐かしむ人もあんまりやんなかったって人も、知らないっていうお子様も、みなプレイしてみなさい。

ＬＤゲームってなんざんしょ？

いわゆるＬＤ、レーザーディスクを用いたゲーム。もう一昔前になるが、アーケードに登場し、カルト的な人気を博して消えていった……。結局アニメを再現するだけじゃないかという誤解が衰退の原因？

DATA

- ■セガ
- ■６月３日発売
- ■¥6800（税別）
- ■MCD

©1994 SEGA

JUNE

3日 ドラゴンズ・レア
〈セガ〉¥6800／MCD
10日 FIFAインターナショナルサッカー
〈EAビクター〉¥9800／16M
17日 PULSMAN
〈セガ〉¥7800／16M
新創世記ラグナセンティ
〈セガ〉¥8000／16M
チャンピオンズワールドクラスサッカー
〈アクレイムジャパン〉¥7800
24日 ロードモナーク
〈セガ〉¥8800／16M
大航海時代II
〈光栄〉¥11800／16M
チャックロックII
〈ヴァージンゲーム〉¥8000／8M
餓狼伝説2
〈タカラ〉¥9800／25M
WWFマニアツアー 来日記念限定版（仮称）
〈アクレイムジャパン〉¥6800
下旬 スーパーストリートファイターII
〈カプコン〉¥10900／40M
美少女戦士セーラームーン
〈マーバ〉¥8800／16M

海外ゲーだけでなく、国内産のゲームも6月はがんばってるぞ！ まず『PULSMAN』。これがいい！ なかなか、な感じ。パルスゥ〜！ってだけで興奮すれば電気マニア。あとは『新創世記ラグナセンティ』。様々なるアニマルパワーを借りて突き進むムツゴロウさんタイプのアクションRPG……ってのはウソ。でもアニマルパワーは借りるのでターちゃん（これもウソ）。ともに、6月17日発売。価格は『新創世記ラグナセンティ』の方が千円高くて八八〇〇円。それでも実売価格を考えればかなりお買い得なハズ。

NEW SOFT PICUP!

愛のマッチメイク！あぁダメ……もう……イキそう……

ジョー・ルイス VS モハメド・アリ

ラリー・ホームズ VS ホリフィールド

グレイテスト ヘヴィ ウェイツ

ボクシング・ファンの方は、歓喜して下さい。そして、ボクシング・マニアの方は、狂喜＆号泣して下さい。なにせあの感動のヘビィ級チャンピオンたちが次々登場し、君の拳闘魂をうち震わせてくれるだろう。

と、導入部の原稿はこれくらいにして本編。このテの海外っぽいSPGはどうしてもクセがあるからと敬遠される傾向にあるようだが、このゲームは違う。まず第一にゲームスピードが落ちないから、テンポがいい。こうした横視点のボクシングゲームはどうしてもテンポが遅くなりがちだったが、このゲームは大丈夫。パンチがサクサク出る（なんかヘンか？）からストレスは一切溜まらない。

が、しかし、さすがチャンピオンたちが集まっているだけあって、COMPもけっこう強い。うむ、このゲームに限っては最弱レベルで闘うことも許すって感じかな。

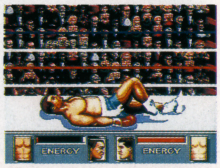

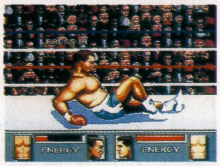

DATA
- セガ
- 5月27日発売
- ¥7800
- 16M

©1994 SEGA

テンポの良さが身上です。
このテのボクシングゲームって、今まではなんかトロトロしてたじゃない？ しかし、コイツは違うぞ！

ソニック・ザ・ヘッジホッグ3

遂に、遂に日本登場の『ソニック・ザ・ヘッジホッグ3』。しかし……俺がジェネシス版買った時は確か9千円近くしてたんだよな。それがこの日本版、実売価格ではいくらになるんだろう。おまけに日本版が出るとなったら、もうジェネシス版の値段が下がること、下がること。はぁ。まぁいいんだ、海外ゲー・ユーザーにとっては日常茶飯事。GG版『ROBOCOP3』もそうだしね。うんうん。とにかく（って、どうよ？）いいぞ、ソニック3。買ってくれ。

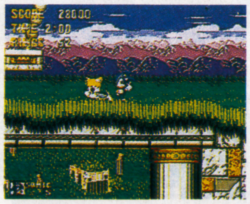

今回はステージ間でセーブができるのだぁっ!!

DATA
- セガ
- 5月27日発売
- ¥5800
- 16M

©1994 SEGA

モータルコンバット

先に御紹介記事は用意しておいたが、『モータルコンバット』。買ってね。アクレイム様の回し者と呼ばれてもいいから買ってね。なんといってもMCD版。アーケードの完全移植で……というところがスゴイ。さらに！ そろそろ巷ではアーケード版IIが出回っているという噂もチラホラ耳にするようになってきたしで、もうモータリアン諸君にはたまらない初夏になりそうな予感たっぷりなのだ。さらに次号はあの、究極神拳コマンドも一挙公開だ!!

やっぱりこれしかないでしょ！な？買え!!

DATA
- アクレイムジャパン
- 5月27日発売
- ¥8800（税別）
- 8M

MD＋MCD同時発売！

PC

期待の新作情報満載でお届けするPCページ、今月もツブぞろいだぜっ！

先月まではどうしようもなく寂しかった新作リリース数も、ここにきてやっと持ち直してきた感じ。やっぱさ、NECアベニューとNECホームエレクトロニクスが頑張んないと、PCエンジンは盛り上がんないよね。PCユーザーに一足遅い春が来るか？

おおっ、いいぞ！　今月は新作が10本以上ある、こりゃ嬉しいぜっ。しかも、『ワーヒー2』や『誕生』や『女神天国』など、話題作ばっかしだ。迷う、迷うぜ、何を買おうか迷っちまうぜ〜。PCユーザーの皆んな、お小遣いの準備はOKかい？

さて、なぜかこの頃編集部では、古いHuカードソフトを引っぱり出しては、数人できゃいきゃい騒ぎながら遊ぶのが流行っている。最初はオヤジ倉西流の、温故知新の教えを実行してるのかと思ったが、どうやら単に面白いから遊んでるだけらしい。しばらくの間、このブームは冷めないことであろう。別に悪いことじゃないしね。皆んなもタマには、押し入れで眠ってるソフトを遊んでみたら？

Now Fun!

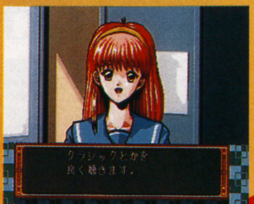

七転び八起きの恋愛事情
想いはめぐる
春色メモリアル♥

▼巻頭の徹底攻略は、もう読んでくれたかな？　忙しさの合間をぬって、一所懸命に記事を作ったんだぞお〜(涙)

♪春よ恋　は〜やく恋…とこりゃちょっと「こい」が違うか(笑)。春はもう過ぎちゃったけど、恋する気持ちは年中無休。さあ皆さんも、このゲームで恋の疑似体験だ〜！　さすれば暑い夏でも気分は春、ほんわか春風365日であーる。比類なき春一番大魔人でした。

NEW SOFT PIC UP!

魔法の少女シルキーリップ〜3人の女王候補〜

魔女っ娘アニメを見るような感覚で楽しめるＡＶＧ。『魔法の少女シルキーリップ』が、ＰＣエンジンに登場することは以前に紹介したよね。ところがこのたび、ゲームシステムが大きく変更されることが決定したので、最新の画面写真と合わせて紹介するぞ。

んで、一体どこがどんな風に変わったかと言うと。ゲーム進行が、画面に表示される文章を読む形で展開する「ノベルス形式」になり、フィールド移動の部分等が全てバッサリ切り落とされたのだ。

DATA

■日本テレネット
■価格未定
■発売日未定
■S･CD-ROM
©TELENET JAPAN

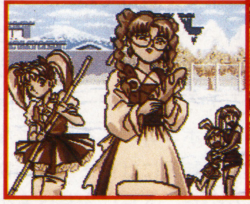

新システムを搭載♥

システムの変更で、フィールドをてくてく歩きながら好き勝手やる自由は無くなったが、その分ゲーム展開はよりスピーディーになるぞ。

▲で、こっちが新しくなった『シルキーリップ』のゲームシステム。画面に表示される文字を読むかたちで、ストーリーが進行する。

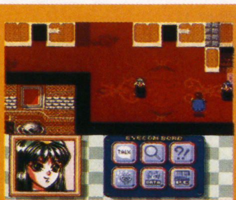

▲これがカットになったフィールド画面。結構広くて道にまようことも多かった(俺だけ？)。自由にあちこち歩き回れたけど。

ぽっぷるメイル

この夏、超絶人気の予感をはらんで『ぽっぷるメイル』がPCエンジンに登場だ。しかも、パソコン版をそのまま移植するのではなく、3つのオリジナルステージやオリジナルのボスキャラなど、PC版だけの新要素をタップリ盛り込んだ作品になるらしいぞ。キャラデザの内田順久氏や、声優の国府田マリ子さんなど、超一流のメンバーを揃えた豪華スタッフにも注目だ。

DATA

■NECホームエレクトロニクス
■'94年夏発売予定
■価格未定
■S･CD-ROM
©NEC Home Electronics. ,Ltd
©Falcom

私達3人がまたまた大活躍よっ！

▲この可愛いビジュアルシーンを見れ！　思いっきり期待せよ。

JUNE

4日	ワールドヒーローズ〈ハドソン〉6900円／アーケードカード専用CD-ROM
10日	コズミック・ファンタジー4～銀河少年伝説～突入編－伝説へのプレリュード〈日本テレネット〉7600円／スーパーCD-ROM専用
17日	■天地を喰らう〈NECアベニュー〉7800円／スーパーCD-ROM専用
17日	■ブランディッシュ〈NECホームエレクトロニクス〉価格未定／スーパーCD-ROM専用
17日	ザ・プロ野球SUPER'94〈インテック〉7200円／スーパーCD-ROM専用
17日	KO世紀ビースト三獣士ガイア復活 完結編〈パック・イン・ビデオ〉8800円／スーパーCD-ROM専用
24日	■MAD STALKER－FULL METAL FORCE－〈NECホームエレクトロニクス〉5800円／アーケードカード専用CD-ROM
中旬	ドラゴンハーフ〈マイクロキャビン〉価格未定／スーパーCD-ROM専用
下旬	■聖戦士伝承 雀卓の騎士〈日本物産〉8500円／スーパーCD-ROM専用
下旬	■ドラゴンナイトIII〈NECアベニュー〉7800円／スーパーCD-ROM専用

これでもまだ少ないけれど、先月よりはだいぶマシだよね(笑)。リリース数では他機種に劣るが、そのぶんソフトはツブ揃い。ユーザーの期待に応え得る秀作が一杯だ。〝究極のギャルゲー〟とうたわれる『女神天国』は、PCユーザーのウケを取れるか？ その結果に大いに注目したいところ。

銀河の平和を守るコズミックハンター達の物語も、この作品でいよいよ完結。2枚のCDに及ぶ壮大な物語、その1枚目がいよいよ登場だっ！ 詳しくはRPG情報局をご覧あれ。

アーケードカード対応の、ネオジオ移植第3弾。原作と比較しても殆ど遜色のないできばえだ。夏にはいよいよ『餓狼伝説スペシャル』も登場する、アクセス短縮はアーケードソフトの急務か。

姐(あねさん)

オドロキおそろし、レディースを題材にしたとっても過激な横スク格闘ACG、それがこの『姐(あねさん)』だ。全国制覇を夢見る3人のレディースが、木刀や特攻服などでパワーアップしながら獅子奮迅の活躍を見せてくれるぞ。マルチタップを使った、2人同時プレイも可能なのだ。

ボタン連打で相手より恐い顔になった方が勝ちという、「恐い顔グランプリ」も見ものだね。

DATA
■NECアベニュー
■'94年発売予定
■価格未定
■S・CD-ROM

©NEC Avenue.,Ltd

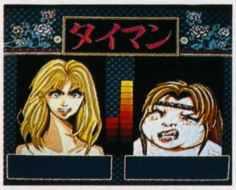

◀連射で勝負！の「恐い顔グランプリ」。全然原形をとどめてませんですよ。

アタイらが相手したげるよっ！

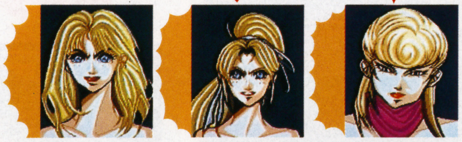

ドラゴンハーフ

ビデオや音楽CDなど、多彩なジャンルに展開している超人気コミック『ドラゴンハーフ』が、PCエンジンで遂にゲーム化されるぞ。

ゲームの内容は、RPGの要素を多分に盛り込んだパーティー型すごろくゲーム。最高4人まで同時に楽しむことができるのだ。原作でおなじみのキャラクターやストーリーイベントが魅力だぞ。

コミカルふあんたじいの爆笑すごろくバージョン 多人数プレイにハマリ込め！

DATA
■マイクロキャビン
■6月発売予定
■価格未定
■S・CD-ROM

©1994 MICRO CABIN CORP
©1994 見田竜介／角川書店
©STUDIO HARD

電脳天使～デジタルアンジュ～

『初恋物語』のオマケについていたミニAVG『電脳天使』が、一本のソフトとして登場するぞ！

ゲームのストーリーは完全オリジナルで、『初恋』ではガイド役を務めていたフォルニーシアを中心に、天使達の戦いの物語が展開するぞ。謎のフロッピーディスクから、パソコンを通して実体化した美少女・フォルの秘密が、このゲームで明かされる？

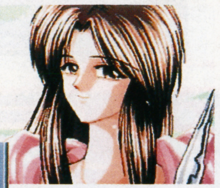

▲『初恋物語』にも登場した美少女・フォルニーシア、彼女を中心に、物語は展開する。ところで←の娘は…。

DATA
■徳間書店インターメディア
■発売日未定
■価格未定
■S・CD-ROM

©徳間書店インターメディア
※画面はパソコン版のものです。

TOPICS 2

あの外伝が、ついにMDで！ 今月も、力いっぱい追っかけさせて頂きます!!

まいった。そうか、前回の、俺が、一人で、よりにもよって大将戦で、負・け・た、サムライ大会の賞品がこれだったとは。ま、別に俺が勝ったところでこれらは読者のみんなのモノになっちゃうんだから、別に関係ないけどね。いや、あれ以来、肩身がせまくってさ。みんなの俺を見る目が冷たいんだよ。その瞳の奥に見え隠れするのは「あいつさえ勝ってれば完全勝利だったのに……」という、ともすれば殺気ともなりかねない紙一重の光。……怖いです、マジに。

さて、ではここで問題です。今回このページを担当しているヤツは誰でしょう？……くつそ、次回の対戦格闘大会では本気でいきますからね。覚悟しといてくださいよ、ソニックさん!!

Now Fun!!

さすがにメガCD。グラフィックは（こう言っては何なんだが）GG版とは比較にならないほど、キレイだ。なにはともあれ、これでシャイニングフォース外伝の一連のストーリーが、MDでも楽しめるようになったというわけだ。これはもう、メガCDごと買いそろえるしかないのではなかろうか。

そうそう、GGにはなかった新たなフィーチャーも追加されているので、GGで楽しんだ14歳男子の諸君も再びプレイしてみてはどうかな？

俺なんか実はGG持ってなくてさ。でも、シャイニングシリーズはGG以外、こなしてたわけ。だってのにさ、外伝はGGだけ。アニキ曰く、「やー、シャイフォーはGGだろ、やっぱ」。そんな言葉に唇を噛みしめることも、もうない。明日からウチのMDはシャイフォー三昧!!

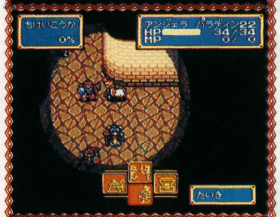

夜間戦闘に注目せよ!!

全マップ中、たったの１度しか出てこないという、夜間戦闘シーン。ところが、これについて地形パターンにより４通りのグラフィックが用意されているのだ。こういう小さなことに関する力の入れ込みに、ソニックさんのホンキがかいま見える。是非、注意して見てほしい。

シャイニングフォースCD

今回のシャイニングフォース、これはＧＧ版とはかなり異なる出来になっていることを、まず明確にしておかなくてはなるまい。ゲームそのものにしてもそう。今回のメガＣＤ版の外伝は、戦闘シーンを主体にゲームが作られているというので、プレイ中、何度も新鮮な驚きに出会えるはずだ。そう、それはすでにＧＧでゲームを一通り終わらせている人にとっても、だ。逆に、すでにゲームを終わらせている人ほど、その違いに気づくのではないだろうか？

また、今回は本陣で仲間と会話をすることも出来るようになっている。やはりシャイフォーは、本陣で仲間と話をして、それで選抜メンバーを組む、というのが楽しみの一つともなっているわけで、このシステムには諸手を挙げて賛成の意を表したいよね。

DATA

- ■MD
- ■セガ
- ■7月22日発売
- ■¥7,800(税別)
- ■CD-ROM

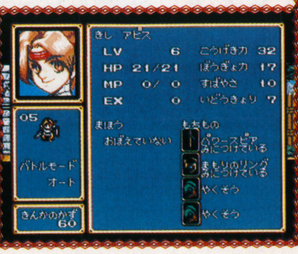

©SEGA/SONIC

◆取扱商品◆

▼国内未発売SNES/GENESIS/他海外版ゲーム
▼ゲームドクターSFⅢ・UFOV3TOKIO版
▼スーパープロファイターQ+・ゲームパートナーターボ
▼ダブルプロファイター・スーパーワイルドカード
▼X-TERMINATOR2武蔵・TRI-STAR
▼各種コントローラー・その他オプション・周辺機器

通信販売受付中

商品カタログ無料贈呈中

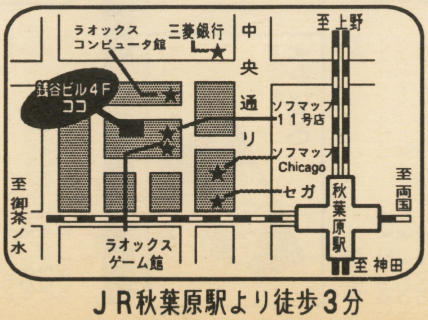

JR秋葉原駅より徒歩3分

輸入ゲーム専門ショップ

ゲームス アーク

GAMES' ARK

〒101 東京都千代田区外神田1−8−4
銭谷ビル4F

TEL:03−3255−7644

営業時間:11:00AM~8:00PM(年中無休)

技術スタッフ・販売スタッフ募集中
あなたも一緒に働いてみませんか?

JADMA
社団法人
日本通信販売協会会員

TV 日本テレビ、TBS、フジテレビ、テレビ朝日、テレビ東京、テレビ大阪、関西テレビ、朝日放送系列でCM!!放映(直営26店舗)

Sofmap®
For The Computer Communication Age

ファミコン買うならソフマップ®
ファミコン売るならソフマップ®

テレフォンイノフォメーション!!

今月もファミコンクラブオリジナル買取イベント実施中!!
箱、説明書、付属品の無いものは、対象外です。

ファミコン売るならソフマップ 世界の常識

お問い合わせは、全国どこからでも無料のフリーダイヤルで!!

0120-009-596

対象商品の価格は5/31〜6/14迄の価格となります。

SUPER FAMICOM スーパーファミコン

今ならSFCソフト
5本以上1,000円UP
10本以上2,000円UP
箱、説明書、付属品の無いものは対象外です。

本体

スーパーファミコン
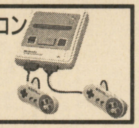
買取金額 ¥11,000

14型スーパーファミコン内蔵テレビ
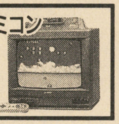
買取金額 ¥28,000

周辺機器

CPSファイター

買取金額 ¥1,200

必殺コマンドコントローラー
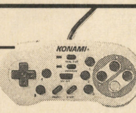
買取金額 ¥1,200

スーパーファミコンマウス
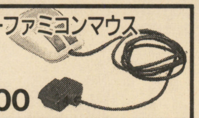
買取金額 ¥1,200

ファイタースティック

買取金額 ¥1,400

スーパーマルチタップ
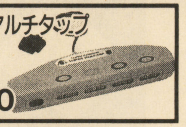
買取金額 ¥1,000

ファイティングスティックマルチ

買取金額 ¥2,800

品名	買取金額
アスキーパッド	¥ 800
イマジニアPROパッド	¥ 1,100
SF-1000(ストII 完全対応版)	¥ 4,000
XE-1SFC	¥ 2,000
餓狼伝説2コマンダー	¥ 800
CPSファイター専用コードレスアダプタ	¥ 1,600
スーパーアスキースティック	¥ 1,000
ハイパービーム	¥ 1,000
早押しツインタップ	¥ 300
HORI スーパーコマンダー	¥ 800
HORI ファイティングコマンダー	¥ 800
HORI ファイティングスティックSFC	¥ 1,500

ソフト

あさめしまえにゃんこ

買取金額 ¥4,000

項劉記

買取金額 ¥5,200

真女神転生2

買取金額 ¥3,500

スーパーロボット大戦EX

買取金額 ¥2,800

ファイナルファンタジーVI

買取金額 ¥4,500

品名	買取金額
R-TYPE III	¥ 2,500
R.P.M.Racing	¥ 1,000
アイオブザビホルダー	¥ 2,000
アウターワールド	¥ 2,000
アクスレイ	¥ 1,600
アクタイオン	¥ 2,500
アクトレイザー2 沈黙への聖戦	¥ 2,800
悪魔城ドラキュラ	¥ 1,000
アクロバットミッション	¥ 1,000
あしたのジョー	¥ 1,000
アダムス・ファミリー	¥ 1,000
アメージング・テニス	¥ 2,000
アメリカ横断ウルトラクイズ	¥ 3,000
あらいぐまラスカル	¥ 3,800
アラジン	¥ 3,800
アルカエスト	¥ 1,200
アルバートオデッセイ	¥ 2,500
アレサ	¥ 1,800
アンドレアガシテニス	¥ 3,000
イース4 MASUKU OB THE SUN	¥ 3,000
イーハトゥーヴォ物語	¥ 3,600
いただきストーリー2	¥ 4,000
イデアの日	¥ 4,000
伊藤果六段の将棋道場	¥ 4,000
インターナショナルテニスツアー	¥ 1,700
ウィザードリィーV	¥ 1,800
ウイニングポスト	¥ 3,000
ウイングコマンダー	¥ 1,500
ウォーリーをさがせ(絵本の国の大冒険)	¥ 2,500
うしおととら	¥ 1,600
宇宙の騎士テッカマン	¥ 1,500

品名	買取金額
激突弾丸自動車決戦バトルモービル	¥ 1,500
ゲゲゲの鬼太郎復活！天魔大魔王	¥ 2,000
決戦!ドカポン王国IV〜伝説の勇者たち〜	¥ 3,500
けろけろけろっぴの冒険日記	¥ 2,600
剣勇伝説YAIBA	¥ 4,500
甲子園2	¥ 2,500
鋼鉄の騎士	¥ 3,000
鋼鉄の騎士2〜砂漠のロンメル軍団〜	¥ 5,200
甲竜伝説ヴィルガスト・消えた少女	¥ 1,800
ゴーストスイーパー美神除霊師はナイスバディ	¥ 4,000
コズモギャングザビデオ	¥ 3,000
コズモギャングザパズル	¥ 3,200
魂斗羅スピリッツ	¥ 1,000
ザ・心理ゲーム	¥ 2,800
サーク	¥ 1,500
PSYCHO DREAM	¥ 1,000
サイドポケット	¥ 4,200
サイバリオン	¥ 1,000
サイボーグ009	¥ 3,000
ザ・キングオブザドラゴンズ	¥ 3,400
ザ・キングオブラリー	¥ 1,500
ザグレイトバトル外伝2祭だワッショイ	¥ 1,800
3×3EYES 聖魔降臨伝	¥ 1,500
サッカーキッド	¥ 1,200
ザニンジャウォーリアーズ〜アゲイン〜	¥ 2,700
ザブルークリスタルロッド	¥ 2,500
The麻雀・闘牌伝	¥ 2,200
サラブレッドブリーダー	¥ 2,400
斬IIスピリッツ	¥ 1,500
斬IIIスピリッツ	¥ 3,700
三国志III	¥ 4,000

品名	買取金額
スーパー大航海時代	¥ 4,000
スーパーダブル役満	¥ 4,000
スーパータリカン	¥ 1,000
スーパーチャイニーズワールド	¥ 1,200
スーパーチャイニーズワールド2	¥ 2,200
スーパーテトリス2＋BomBliss	¥ 4,000
スーパーテトリス2＋BomBliss限定版	¥ 5,000
スーパーテニス ワールドサーキット	¥ 2,100
スーパートロールアイランド〜幸せあげる	¥ 3,700
スーパーナグザットオープン	¥ 4,000
スーパーニチブツマージャン	¥ 3,000
スーパーニチブツマージャン2 全国制覇	¥ 4,000
スーパー信長の野望・武将風雲録	¥ 2,000
スーパー信長の野望 全国版	¥ 3,200
スーパーバーディ・ラッシュ	¥ 1,200
スーパーハイインパクト	¥ 1,000
スーパーバックトゥザフューチャー2	¥ 1,000
スーパーバトルタンク	¥ 3,400
スーパーバレーII	¥ 2,000
スーパーパワーリーグ	¥ 1,800
SUPER PANG	¥ 1,400
スーパービックリマン	¥ 2,300
スーパーピンボールビハインドザマスク	¥ 2,200
スーパーファイヤープロレスリング3ファイナルバウト	¥ 3,200
スーパーファイヤープロレスリング3イージータイプ	¥ 3,000
スーパーファミスタ2	¥ 1,500
スーパーファミスタ3	¥ 4,000
スーパーファミリーテニス	¥ 3,500
スーパーフォーメーションサッカー	¥ 1,200
スーパーフォーメーションサッカー2	¥ 2,500
す〜ぱ〜ぷよぷよ	¥ 4,000

品名	買取金額
ちびまる子ちゃん「ハリキリ365日」	¥ 2,800
チャンピオンズワールドクラスサッカー	¥ 4,000
超ゴジラ	¥ 4,000
超時空要塞マクロス	¥ 3,300
超魔界村	¥ 1,000
ツインビー〜レインボウアドベンチャー〜	¥ 3,800
T.M.N.T.タートルズインタイム	¥ 2,400
T.M.N.T.〜ミュータントウォーリアーズ〜	¥ 3,800
提督の決断	¥ 6,000
ディメンションフォース	¥ 1,200
テクモスーパーNBAバスケットボール	¥ 2,200
テクモスーパーボール	¥ 4,000
デザートストライク 湾岸戦争	¥ 2,100
デザートファイター砂の嵐作戦	¥ 4,000
鉄腕アトム	¥ 3,500
テトリス武闘外伝	¥ 2,800
デビルズコース	¥ 4,200
デュアル・オーブ〜聖霊珠伝説〜	¥ 3,500
テレビアニメスラムダンク	¥ 4,000
伝説のオウガバトル	¥ 2,000
独立戦争〜Liberty of death〜	¥ 3,500
トップマネージメント2	¥ 6,500
トップレーサー	¥ 2,200
トップレーサー2	¥ 3,200
トムとジェリー	¥ 2,500
ドラえもん〜のび太と妖精の国〜	¥ 3,000
ドラえもん2〜のび太のトイズランド大冒険	¥ 3,500
ドラゴンクエストI、II	¥ 3,000
ドラゴンクエストV 天空の花嫁	¥ 2,000
ドラゴンスレイヤー英雄伝説	¥ 1,400
ドラゴンスレイヤー英雄伝説II	¥ 2,100

品名	買取金額
ファイナルノックアウト	¥ 2,400
ファイナルファイト・ガイ	¥ 1,400
ファイナルファンタジーUSAミスティッククエスト	¥ 2,000
ファイナルファンタジーIV イージータイプ	¥ 3,400
ファイナルファンタジーIV	¥ 2,500
ファイナルファンタジーV	¥ 2,200
ファランクス	¥ 2,200
Hook(フック)	¥ 1,400
BURAI 八玉の勇士伝説	¥ 1,400
フライング・ヒーロー ぶぎゅるの大冒険	¥ 1,000
フラッシュバック	¥ 3,300
プリンス・オブ・ペルシャ	¥ 1,000
ブルースブラザース	¥ 1,000
ブレイゾン	¥ 1,000
ブレインロード	¥ 2,800
ブレスオブファイヤー〜竜の戦士〜	¥ 1,600
プロサッカー	¥ 1,000
プロック	¥ 1,000
プロフットボール'93	¥ 2,000
ペブルビーチの波濤	¥ 3,500
へべれけのぽぷーん	¥ 3,500
ヘラクレスの栄光III 神々の沈黙	¥ 2,300
弁慶外伝 沙の章	¥ 1,900
ホーリーストライカー	¥ 1,600
北斗の拳5	¥ 1,600
北斗の拳6 激闘伝承伝 覇王への道	¥ 1,600
北斗の拳7 聖拳列伝 伝承者への道	¥ 3,000
Pop'nツインビー	¥ 1,200
炎の闘球児ドッチ弾平	¥ 1,000
ポピュラス2	¥ 1,500
本格麻雀 徹萬	¥ 4,000

店頭のご案内

とうきょうしんじゅくてん
東京新宿店 JR新宿駅西口より徒歩1分

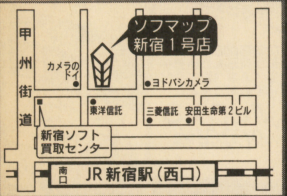

とうきょうあきはばらてん
東京秋葉原店 JR秋葉原駅より徒歩4分

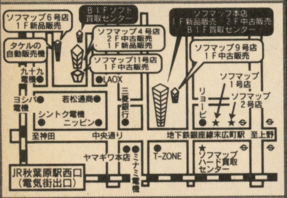

おおさかにほんばしてん
大阪日本橋店 恵美須町駅より徒歩4分

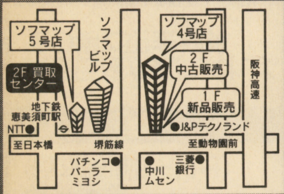

おおさかなんばてん
大阪難波店 難波駅より徒歩1分

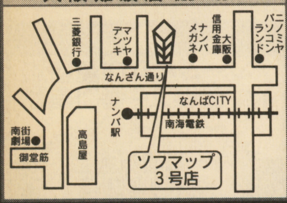

店舗営業時間

秋葉原店・大阪店

平　日　AM11:00〜PM8:00
日・祝日　AM10:00〜PM7:00

新宿1号店

平　日　AM11:30〜PM8:30
日・祝日　AM10:00〜PM8:30

※一部異なる店舗があります。

電話受付 平　日 AM10:30〜PM7:30
年中無休 土・日・祭日 AM10:00〜PM7:00

〒116東京都荒川区町屋7-6-4物流センター

03-3809-2606

ファミコン売るなら買うなら
日本ファミコンクラブ
株式会社ソフマップ

宇宙レースアストロGO!GO!	¥ 2,500
ウルティマVI 偽りの予言者	¥ 1,000
ウルトラセブン	¥ 1,500
U.B.B.プロ野球協会公認実名版	¥ 2,200
ウルトラマン	¥ 1,500
ウルフフェンシュタイン3D	¥ 3,000
エアーマネージメント	¥ 3,800
エアーマネージメントII 航空王をめざせ	¥ 5,000
エイリアン3	¥ 2,600
エイリアンVSプレデター	¥ 1,000
エースをねらえ！	¥ 2,500
ABC'S MONDAY NIGHT FOOTBALL	¥ 1,800
エキゾーストヒート	¥ 1,000
エキゾーストヒート2F1ドライバーへの軌跡	¥ 1,600
SDガンダムX スーパーガチャポンワールド	¥ 3,000
SD機動戦士ガンダム V作戦始動	¥ 2,600
SD機動戦士ガンダム2	¥ 4,000
SDザ・グレイトバトル2 ラストファイターツイン	¥ 1,000
SDザ・グレイトバトル3	¥ 1,800
エストポリス伝記	¥ 2,800
EDONO牙	¥ 1,000
NFLフットボール	¥ 3,600
NFLプロフットボール'94	¥ 3,000
NBAプロバスケットボール ブルズVSブレイザーズ	¥ 1,800
NBAプロバスケットボール'94 ブルズVSサンズ	¥ 3,800
F-15 スーパーストライクイーグル	¥ 4,000
F-ZERO	¥ 1,000
F-1-GRAND PRIX Part2	¥ 1,500
MVPベースボール	¥ 1,500
エリア88	¥ 1,700
大相撲魂	¥ 1,500
オセロワールド	¥ 3,800
織田信長 覇王の軍団	¥ 2,000
弟切草	¥ 4,000
オリビアのミステリー	¥ 2,400
ガイア幻想紀	¥ 2,500
ガイアセイバーヒーロー最大の作戦	¥ 2,500
課長 島耕作	¥ 3,000
カブキロックス	¥ 2,000
仮面ライダーSD	¥ 2,500
仮面ライダー〜恐怖のショッカー軍団〜	¥ 4,500
カリフォルニアゲームII	¥ 2,500
迦楼羅王	¥ 2,500
餓狼伝説2	¥ 3,000
がんばれゴエモン 雪姫救出絵巻	¥ 1,600
がんばれゴエモン2 奇天烈将軍マッギネス	¥ 3,200
がんばれ大工の源さん	¥ 2,200
ガンフォース	¥ 1,800
奇々怪界 謎の黒マント	¥ 2,200
喜国雅彦の雀闘士銅鑼王	¥ 2,400
喜国雅彦の雀闘士銅鑼王2	¥ 4,000
機動戦士Vガンダム	¥ 3,000
キャプテン翼IV〜プロのライバルたち〜	¥ 1,500
ギャラクシーロボ	¥ 3,000
Qbart3	¥ 2,200
ぎゃんぶらぁ自己中心派	¥ 4,000
ぎゃんぶらぁ自己中心派2	¥ 3,800
銀河英雄伝説	¥ 3,000
きんぎょ注意報!とびだせ!ゲーム学園	¥ 2,400
キングオブザモンスターズ	¥ 1,600
キングオブザモンスターズ2	¥ 2,600
キン肉マンDARTY CHALLANGER	¥ 1,000
くにおくんのドッチボールだよ 全員集合！	¥ 1,700
クラシック・ロード	¥ 2,000
グラディウスIII	¥ 1,400
クリスティワールド	¥ 1,900
クレヨンしんちゃん	¥ 2,700
競馬エイトSpecial〜マル秘馬券購入術〜	¥ 2,800

三国志正史 天舞スピリッツ	¥ 1,400
サンダースピリッツ	¥ 1,000
サンダーバード国際救助隊出動せよ!!	¥ 2,800
サンリオワールドスマッシュボール	¥ 1,000
ジーコサッカー	¥ 3,500
GP-1	¥ 2,900
Jリーグサッカープライムゴール	¥ 2,400
Jリーグスーパーサッカー	¥ 4,000
ジェリーボーイ	¥ 1,200
史上最強のクイズ王決定戦スーパー	¥ 2,500
実況パワフルプロ野球'94	¥ 4,200
実戦！ パチスロ必勝法(マウス対応)	¥ 2,800
ジミーコナーズのプロテニスツアー	¥ 1,800
シムアース	¥ 2,000
シムアント	¥ 5,000
シムシティ	¥ 3,500
シャドウラン	¥ 3,800
ジャングルウォーズ2 古代魔法アティモスの謎	¥ 1,500
ジャンボ尾崎のホールインワン	¥ 1,200
重装機兵ヴァルケン	¥ 2,000
樹帝戦紀	¥ 1,800
将棋 風林火山	¥ 3,700
少年アシベ ゴマちゃん遊園地大冒険	¥ 2,700
JOE&MAC 戦え原始人	¥ 1,200
ジョジョの奇妙な冒険	¥ 1,400
初代 熱血硬派くにお君	¥ 1,700
初段 森田将棋	¥ 3,800
神聖紀オデッセリア	¥ 1,500
新世紀GPXサイバーフォーミュラー	¥ 2,400
信長公記	¥ 3,000
新日本プロレス超戦士IN闘強導夢	¥ 2,000
真麻雀	¥ 4,000
真・女神転生	¥ 2,500
新桃太郎伝説	¥ 3,300
スーパーR-TYPE	¥ 1,000
スーパー蒼き狼と白き牝鹿・元朝秘史	¥ 3,800
スーパーアレスタ	¥ 2,000
スーパーE.D.F	¥ 1,000
スーパーインディチャンプ	¥ 2,800
スーパーUNO	¥ 3,800
スーパーエアダイバー	¥ 4,000
スーパーHQクリミナルチェイサー	¥ 3,000
スーパーF1サーカス	¥ 1,000
スーパーF1サーカス・リミテッド	¥ 1,000
スーパーF1サーカス2	¥ 2,300
スーパーオフロード	¥ 1,200
スーパーカジノ シーザースパレス	¥ 3,600
スーパーカップサッカー	¥ 2,100
スーパーキックオフ	¥ 1,500
スーパーキックボクシング	¥ 1,800
スーパー究極ハリキリスタジアム	¥ 1,800
スーパー競争馬 風のシルフィード	¥ 1,700
スーパー競馬	¥ 1,800
スーパー五目ならべ連珠	¥ 4,000
スーパー三国志II	¥ 2,000
スーパージェームスポンドII	¥ 1,000
スーパー上海ドラゴンズアイ	¥ 5,000
スーパー将棋	¥ 4,000
スーパー人生ゲーム	¥ 4,600
スーパーSWIV(スィウブ)	¥ 1,000
スーパーヅガン ハコテン城からの招待状	¥ 2,600
スーパースコープセット	¥ 3,000
スーパースターウォーズ	¥ 2,700
スーパースターウォーズ 帝国の逆襲	¥ 3,500
スーパースタジアム	¥ 1,000
スーパースラッシュショット	¥ 2,700
スーパー3Dベースボール	¥ 2,500
スーパー倉庫番	¥ 5,000

スーパーブラックバス	¥ 4,000
スーパープロフェッショナルベースボールII	¥ 1,200
スーパープロ野球スタジアム東尾修監修	¥ 1,400
スーパーボウリング	¥ 3,000
スーパーホッケー'94	¥ 3,500
スーパーボンバーマン	¥ 3,200
スーパー本命G1制覇	¥ 1,700
スーパー麻雀	¥ 3,500
スーパー麻雀2 本格4人打ち！	¥ 4,200
スーパー麻雀大会	¥ 4,000
スーパーマリオカート	¥ 3,500
スーパーマリオコレクション	¥ 3,600
スーパーマリオワールド	¥ 2,600
スーパーメトロイド	¥ 3,500
スーパー桃太郎電鉄II	¥ 4,200
スーパーリアル麻雀PVI	¥ 4,000
スーパーループス	¥ 3,000
スーパーロイヤルブラッド	¥ 2,000
スーパーワギャンランド	¥ 1,600
スーパーワギャンランド2	¥ 2,000
スカイミッション	¥ 2,300
すごいへべれけ	¥ 3,700
スズカ8アワーズ	¥ 2,300
鈴木亜久里F1スーパードライビング	¥ 1,500
スターフォックス	¥ 1,000
ステルス	¥ 4,000
ストバスヤロウ将	¥ 3,000
S・T・G(ストライクガンナー)	¥ 1,300
ストリートファイターIIターボ	¥ 1,000
スピンディジーワールド	¥ 1,800
スペースインベーダ〜ザオリジナルゲーム〜	¥ 3,500
スペースエース	¥ 2,000
スペースファンキーB.O.B	¥ 1,000
セプテントリオン	¥ 2,900
芹沢信雄のバーディートライ	¥ 1,500
ゼルダの伝説 神々のトライフォース	¥ 1,500
戦国伝承	¥ 1,000
全日本プロレスダッシュ〜世界最強タッグ〜	¥ 3,600
総合格闘技 アストラルバウト	¥ 2,000
総合格闘技 アストラルバウト2	¥ 3,900
装甲騎兵ボトムズ	¥ 4,500
ソウル＆ソード	¥ 2,600
ソードマニアック	¥ 2,000
ソードワールドSFC	¥ 1,300
ソニックウイングス	¥ 2,000
ソニックブラストマン2	¥ 3,800
ソルティス2	¥ 3,700
ソングマスター	¥ 1,200
ダービージョッキー 騎手王への道	¥ 3,500
ダービースタリオン2	¥ 4,200
T2ザアーケードゲーム	¥ 3,200
対局囲碁ゴライアス	¥ 7,000
大航海時代2	¥ 5,700
太閤立志伝	¥ 3,500
第3次スーパーロボット大戦	¥ 4,000
大戦略エキスパート	¥ 4,600
ダイナウォーズ	¥ 1,000
ダイナミックスタジアム	¥ 1,500
タイニートゥーンアドベンチャーズ	¥ 1,600
大爆笑！人生劇場	¥ 2,500
大爆笑人生劇場〜ドキドキ青春編〜	¥ 1,800
ダウンタウン熱血べーすぼーる物語	¥ 1,800
高橋名人の大冒険島	¥ 1,000
武田修宏のスーパーカップサッカー	¥ 3,000
戦え原始人2 ルーキーの大冒険	¥ 1,000
戦え原始人3 主役はやっぱりJOE&MAC	¥ 2,700
ダライアスフォース	¥ 2,000
CBキャラウォーズ	¥ 1,000

ドラゴンボールZ 超サイヤ伝説	¥ 1,000
ドラゴンボールZ超武闘伝2	¥ 2,200
ドラッキーの草やきう	¥ 1,000
どらぼっちゃん 超魔界大戦	¥ 1,000
トリネア	¥ 2,200
トルネコの大冒険〜不思議のダンジョン〜	¥ 3,500
ナイジェルマンセル F1チャレンジ	¥ 2,700
中嶋悟監修 SUPER F1HERO	¥ 2,300
哭きの竜 〜麻雀飛翔伝〜	¥ 4,500
ナグザットスーパーピンボール 邪鬼破壊	¥ 1,600
ナムコットオープン	¥ 3,300
南国少年パプワくん	¥ 3,500
2020年スーパーベースボール	¥ 1,000
ニトロパンクス マイヘッズ	¥ 1,400
日本プロ麻雀連盟推薦 プロ麻雀 極	¥ 4,500
ノイギーア〜海と風の鼓動〜	¥ 1,000
信長の野望 覇王伝	¥ 5,000
バーチャルウォーズ	¥ 3,500
バートの不思議な夢大冒険	¥ 2,000
バイオメタル	¥ 1,500
バイキングの大迷路	¥ 2,500
ハイパーゾーン	¥ 1,000
パイプドリーム	¥ 2,200
パイロットウイングス	¥ 2,400
白熱プロ野球ガンバリーグ'93	¥ 1,800
白熱プロ野球ガンバリーグ'94	¥ 3,000
バズー！魔法世界	¥ 2,600
バスタード〜暗黒の破壊神〜	¥ 3,000
はた山ハッチのパロ野球ニュース実名版	¥ 3,000
パチ夫くんスペシャル	¥ 3,500
パチスロラブストーリー	¥ 3,800
パチスロランド〜ぱちぱちコイン伝説〜	¥ 3,800
パチンコウォーズ	¥ 2,700
パチンコウォーズ2	¥ 3,700
パチンコ物語・パチスロもあるでよ!!	¥ 4,000
ハットトリックヒーロー	¥ 2,100
パティームーン	¥ 1,000
バトルサッカー〜フィールドの覇者〜	¥ 1,500
バトルテック	¥ 2,500
バトルトードインバトルマニアック	¥ 1,800
バトルマスター〜究極の戦士たち〜	¥ 2,000
早指し 二段森田将棋	¥ 7,700
遥かなるオーガスタ	¥ 3,500
遥かなるオーガスタ2マスターズ	¥ 4,800
バルバロッサ	¥ 2,000
バレーボールTWIN	¥ 2,400
パロディウスだ！	¥ 2,000
パワーモンガー〜魔将の謀略〜	¥ 2,000
半熟英雄 あぁ世界よ半熟なれ…！	¥ 1,200
反省ザル・ジローくんの大冒険	¥ 1,000
PGAツアーゴルフ	¥ 2,200
ヒーロー戦記プロジェクトオリュンポス	¥ 1,000
緋王伝〜魔物達との誓い〜	¥ 3,500
美少女雀士スーチーパイ	¥ 3,200
美少女戦士セーラームーン	¥ 3,000
美少女戦士セーラームーンR	¥ 4,500
美神伝説 zoku	¥ 1,000
BIG RUN	¥ 1,000
必勝スリーセブンファイター	¥ 2,500
ヒューマングランプリ	¥ 1,000
ヒューマングランプリ2	¥ 4,000
飛龍の拳S ハイパーヴァージョン	¥ 1,200
BING！BING！BINGO	¥ 3,200
ファーストクイーン オルニック戦記	¥ 3,500
ファーストサムライ	¥ 1,000
ファイアーエンブレム紋章の謎	¥ 3,200
ファイナルストレッチ	¥ 2,100
ファイナルセット	¥ 1,500

ボンバザル	¥ 1,000
マイト＆マジックBOOK II	¥ 2,200
負けるな！魔剣道	¥ 2,200
まじかる★タルるーとくん	¥ 1,400
マジックジョンソンのスーパースラムダンク	¥ 1,000
マジックソード	¥ 1,000
マジンガーZ	¥ 1,600
魔神転生	¥ 3,200
マッスルボマー	¥ 2,000
マリオとワリオ	¥ 2,300
マリオとワリオ(マウス込み)	¥ 3,800
マリオペイント	¥ 3,900
ミッキーのマジカルアドベンチャー	¥ 2,700
ミラクルガールズ	¥ 5,000
メガロマニア〜時空大戦略〜	¥ 1,000
メジャータイトル	¥ 1,600
メタルマックス2	¥ 2,000
メルファンドストーリーズ	¥ 2,400
魍魎戦記 MADARA2	¥ 1,200
モータルコンバット神拳降臨伝説	¥ 2,300
モトこちゃんのワンダーキッチン(限定版)	¥ 6,000
モノポリー	¥ 4,200
モンスターメーカー3〜光の魔術師〜	¥ 2,200
ヤダモン ワンダードリーム	¥ 2,500
USA ICE HOCKEY	¥ 1,500
遊人 雀獣学園	¥ 3,000
ユートピア	¥ 2,800
幽☆遊☆白書	¥ 2,400
ゆうゆのクイズでGO！GO！	¥ 1,600
夢幻の如く	¥ 3,300
ヨーロッパ戦線	¥ 5,200
横山光輝 三国志	¥ 2,000
横山光輝 三国志2	¥ 3,800
ヨッシーのクッキー	¥ 1,600
46億年物語	¥ 3,800
雷電伝説	¥ 3,200
ライトファンタジー	¥ 1,500
ラグーン	¥ 1,000
ラスベガスドリーム	¥ 3,000
ラッシングビート修羅	¥ 2,800
ラモス瑠偉のワールドワイドサッカー	¥ 2,500
らんま1/2 朱猫団的秘宝	¥ 1,900
らんま1/2 爆烈乱闘編	¥ 1,000
リーサルエンフォーサーズ	¥ 4,000
リーディングカンパニー	¥ 4,800
リターン・オブ・双截龍	¥ 1,000
リディックボウボクシング	¥ 1,500
リトルマジック	¥ 1,600
龍騎兵団ダンザブル	¥ 1,000
龍虎の拳	¥ 2,600
ルーニーチューンロードランナーVSワイリーコヨーテ	¥ 1,800
レナス 古代機械の記憶	¥ 1,000
レミングス	¥ 1,000
ロックマンX	¥ 3,600
ロックマンズサッカー	¥ 3,700
ロックンロールレーシング	¥ 3,000
ロマンシング・サガ	¥ 1,200
ロマンシング・サガ2	¥ 3,000
ワールドクラスラグビー	¥ 1,400
ワールドクラスラグビー2〜国内激闘編93〜	¥ 3,000
ワールドサッカー	¥ 1,000
ワールドヒーローズ	¥ 1,700
ワイアラエの奇蹟	¥ 4,200

※紙面で紹介しきれない商品も高額買取いたします。

●本体減額基準、箱無し1,000円、説明書無し500円、附属品無し500円マイナスとなります。●サプライ関連の箱無しは半額となります。●ゲームソフト減額基準、3,000円以下の商品、箱、説明書無しの場合500円マイナスとなります。3,000円以上の商品、箱、説明書無しの場合1,000円マイナスとなります。

JADMA
社団法人
日本通信販売協会会員

TV 日本テレビ、TBS、フジテレビ、テレビ朝日、テレビ東京、テレビ大阪、関西テレビ、朝日放送系列でCM!!放映(直営26店舗)

ファミコン売るなら ソフマップ 世界の常識

お問い合わせは、全国どこからでも無料のフリーダイヤルで!!

0120-009-596

対象商品の価格は5/31〜6/14迄の価格となります。

高額買取強化月間中!

ゲームをやりたい君に! ゲームを売りたい君に! 君も今日からソフト買取の王道を歩め!!

Sofmap
ゲームソフトの買取はこうだ!!

行動派の君は店頭買取コース

電車に乗って新宿、秋葉原買取センターへ!

買取センターで身分証明書確認(待ち時間5〜10分)

買取価格が気に入ればその場で現金精算

店頭に来れない君は 0120-009-596 でご相談下さい!!

売ったお金でゲームを買おう!

さらに!店頭買取ならこんなにお得

スタンプカード サービス実施中!

学生さん3%UP!! ソフマップは学生さんを応援します!身分証明に学生証を提示すれば買取価格の3%UP!! お得です!!

店頭買取だけのプレミアム!!

※詳しくはお問い合わせ下さい。

PC PCエンジン

CDソフト5本以上で1000円UP

箱、説明書、付属品の無いものは、対象外です。

PCエンジンHUカードのビニールケース無しは買取れません。CDソフトの箱無しは買取れません。

本体

品名	買取金額	品名	買取金額
PC-Engine CD ROM Ver.2.0〜2.1	¥4,500	PC-Engine GT	¥12,000
PC-Engine Super CD ROM	¥11,000	PC-Engine DUO	¥14,500
PC-Engine コアグラフィックス2	¥3,000	PC-Engine DUO-R	¥15,500

周辺機器

品名	買取金額	品名	買取金額
コードレスマルチタップセット	¥3,000	バックアップブースター2	¥1,700
スーパーシステムカードVer.3.0	¥1,800	バトルスティック	¥1,000
セーブ君メモリーベース128	¥2,000	PCエンジンマウス	¥1,800
天の声2	¥500	アーケードカードDUO	¥5,000
天の声バンク	¥1,200	アーケードカードPRO	¥6,000

ソフト

品名	買取金額	品名	買取金額
アイドル花札ファンクラブ	¥2,200	ただいま勇者募集中!	¥3,200
蒼き狼と白き牝鹿 元朝秘史	¥3,000	チャンピオンシップラリー	¥3,600
悪魔城ドラキュラX血の輪廻	¥2,000	超兄貴	¥2,300
アトラス	¥3,000	超時空要塞マクロス2026	¥2,500
イースI・II	¥2,000	デビルクラッシュ	¥2,200
1552天下大乱	¥2,000	天外魔境(SCD)限定版	¥1,800
ウィザードリィI・II	¥2,000	ドラゴンナイトII	¥2,000
ウィザードリィIII・IV	¥1,500	信長の野望 全国版	¥3,200
英雄三国志	¥2,300	信長の野望 武将風雲録	¥2,500
AIII	¥3,000	パチスロアイドルギャンブラー	¥2,500
エメラルドドラゴン	¥3,000	パラディオン	¥3,200
格闘覇王伝説アルガノス	¥3,000	パワーゴルフ2 GOLFER	¥1,200
風の伝説ザナドゥ	¥3,000	パワーリーグ'93	¥1,800
機装ルーガ	¥2,000	秘密の花園	¥3,800
機動警察パトレイバーグリフォン編	¥2,200	フェイスボール	¥2,800
GALAXY刑事GAYVAN	¥2,000	フォーセットアムール	¥2,500
CALIII 完結編	¥1,200	フラッシュハイターズ	¥3,200
キャンペーン版大戦略II	¥3,000	プリンセスミネルバ	¥2,800
究極麻雀2 スーパーアイドルグラフィック	¥3,500	フレイCDサーク外伝	¥3,200
銀河お嬢様伝説YUNA	¥3,000	ブレイクイン	¥2,000
クイズDE学園祭	¥3,500	ホームデーターの囲碁	¥3,000
クイズの星	¥3,200	ぽっぷんまじっく	¥2,500
ゴジラ爆闘烈伝	¥3,200	ボナンザブラザーズ	¥2,000
コットン	¥3,000	マーシャルチャンピオン	¥2,200
サイキックディティクティブシリーズVOL.4Orgel	¥3,500	麻雀ウォーズ	¥2,000
サイレントデバッカーズ	¥2,000	麻雀オンザビーチ	¥2,700
三国志III	¥5,500	麻雀学園マイルド	¥3,000
CD麻雀美少女中心派 システムカード付ノミ	¥3,000	麻雀レモンエンジェル	¥3,200
雀偵物語3 セイバーエンジェル	¥3,500	Might & MagicIII	¥2,300
上海IIIドラゴンズアイ	¥2,000	マジカルチェイス	¥5,000
将棋修行初段一直線	¥2,200	魔物ハンター妖子 魔界からの転校生	¥2,000
将棋 初心者無用	¥2,400	魔物ハンター妖子 遠き叫び声	¥2,500
シルフィア	¥2,800	マンホール	¥2,500
スーパーダライアス2	¥2,100	ムーンライトレディー	¥4,500
スーパー桃太郎電鉄2	¥2,000	メタルエンジェル	¥2,300
スーパーリアル麻雀PIVカスタム	¥3,500	モトローダーMC	¥2,700
スタートリングオデッセイ	¥3,000	森田将棋PC	¥3,000
スターブレイカー	¥3,200	モンスターメーカー3 闇の竜騎士	¥3,000
ストリップファイター2	¥3,200	山村三紗サスペンス金蘭花 京絵皿殺人事件	¥2,200
スプレンデッドサーガ	¥2,400	闇の血族 遥かなる記憶	¥2,600
ゼロヨンチャンプ	¥2,200	幽遊白書	¥2,000
ゼロヨンチャンプII	¥2,700	ラングリッサー光輝の末裔	¥2,600
SWORD MASTER	¥2,600	龍虎の拳	¥1,700
卒業〜グラデュエーション〜	¥3,000	ルイン 神の遺産	¥2,800
ソルモナージュ	¥4,000	ロードス島戦記	¥2,200

MD メガドライブ

CDソフト5本以上で1000円UP

箱、説明書、付属品の無いものは、対象外です。

本体

品名	買取金額	品名	買取金額
MEGA CD	¥13,000	メガドライブ	¥3,500
MEGA-CD2	¥12,500	メガドライブ2	¥5,000
メガジェット	¥6,500	ワンダーメガ(コードレス)	¥24,000

周辺機器

品名	買取金額	品名	買取金額
CPSファイターMD	¥3,500	セガマウス	¥1,200
アーケードパワースティック6B	¥2,000	バックアップカートリッジMD	¥2,000
コードレスパッドセット	¥2,000	ファイティングパット6B	¥800
コントロールパッド	¥400	メガアダプター	¥1,000
セガタップ	¥1,000	リーサル銃(1P、2P)	¥800

ソフト

品名	買取金額	品名	買取金額
V.R ヴァーチャルレーシング	¥3,800	アークスI II III	¥2,000
VAMPIRE KILLER	¥3,000	アーネストエバンスシリーズ アネット再び	¥1,200
ウインターオリンピック	¥3,000	蒼き狼と白き牝鹿元朝秘史	¥2,000
エアマネージメント2 航空王をめざせ	¥5,500	アフターバーナーIII	¥2,000
NFLプロフットボール94'	¥3,000	アルシャーク(プレミアムCD付き)	¥2,800
片山まさゆきの麻雀道場	¥3,200	アルシャーク	¥2,500
ガントレット	¥3,800	アルスラーン戦記	¥1,800
クレヨンしんちゃん	¥3,000	いしいひさいちの大政界	¥1,800
鋼鉄帝国	¥3,000	Vay(ヴァイ)〜流星の鎧〜	¥2,200
三国志III	¥3,500	ウイニングポスト	¥3,000
Jリーグ プロストライカー完全版	¥2,800	ウイングコマンダー	¥3,600
ジェネラルカオス大混戦	¥2,500	AX101	¥3,000
ジャングルストライク	¥3,000	Aランクサンダー誕生編	¥1,200
雀皇登龍門	¥3,000	F1 CIRCUS CD	¥1,200
スラップファイト	¥3,000	ぎゅわんぶらぁ自己中心派2 激闘東京マージャンランド編	¥1,800
ダイナブラザーズ2	¥3,400	クイズ 殿様の野望	¥1,500
タイムドミネーター	¥3,000	慶応遊撃隊	¥2,600
WWFロイヤルランブル	¥3,000	ゲームのかんずめVol.1	¥1,500
タントアール	¥3,000	ゲームのかんずめVol.2	¥1,500
提督の決断	¥5,600	幻影都市〜ILLUSION CITY〜	¥1,400
T2ザアーケードゲーム	¥3,400	サイキックディティクティブシリーズ アヤ	¥4,000
テクモスーパーNBAバスケットボール	¥3,000	サイキックディティクティブシリーズ オルゴール	¥3,600
テクモスーパーボール	¥3,600	サイボーグ009	¥1,800
デビルズコース	¥3,500	THE III RD WORLD WAR	¥1,800
ドラゴンズアイ上海3	¥2,800	三国志III(MEGA・CD版)	¥1,700
ドラゴンズリベンジ	¥3,200	サンダーホーク	¥2,400
ドラゴンボールZ 武勇烈伝	¥3,500	雀豪ワールドカップ	¥2,800
2020年スーパーベースボール	¥3,200	シルフィード	¥3,000
信長の野望 全国版	¥3,600	真女神転生	¥3,000
信長の野望 覇王伝	¥5,500	聖魔伝説3×3EYES	¥1,200
ハイパーダンク	¥3,100	戦国伝承	¥3,000
遥かなるオーガスタ	¥3,600	ソニックザヘッジホッグCD	¥1,300
V.V(ブイファイブ)	¥3,200	ダイナミックカントリークラブ	¥1,200
フラッシュバック	¥3,500	タイムギャル	¥2,000
ベアナックルIII	¥3,000	ダンジョンマスターII スカルキープ	¥3,700
魔王連獅子	¥4,500	ナイトストライカー	¥3,000
MIG-29	¥3,000	ナイトトラップ	¥1,200
メタルファング	¥3,000	信長の野望 覇王伝	¥5,700
モンスターワールドIV	¥3,000	ハイムドール	¥3,000
幽☆遊☆白書外伝	¥3,100	ぽっぷるメイル	¥3,000
ヨーロッパ戦線	¥3,000	マイクロコズム	¥2,800
ラングリッサー	¥3,000	Might and Magic Isles of Terra	¥2,800
リーサルエンフォーサーズ	¥3,200	メガシュバルツシルト	¥1,500
龍虎の拳	¥2,800	夢見館の物語	¥2,000
ワイアラエの奇蹟	¥3,400	ロードブラスターFX	¥1,200

GB ゲームボーイ

ゲームボーイ、ゲームギアソフトのプラスチックケース無しは買取れません。

本体

品名	買取金額
ゲームボーイ 旧型	¥2,800
ゲームボーイ 新型	¥3,800

周辺機器

品名	買取金額
充電式ACアダプター	¥800
ハイパーボーイ	¥1,000

ソフト

品名	買取金額
アンダーカバーコップス 破壊神ガルマァ	¥1,600
維新の嵐	¥1,800
ウルティマ 失われたルーン2	¥1,800
エレベーターアクション	¥1,600
海獣王ゴジラ	¥1,600
勝馬予想 競馬貴族	¥2,000
鬼忍降魔録ONI4 鬼神の血族	¥2,000
剣勇伝説YAIBA	¥1,600
ゴッドメディスン	¥1,600
ザードの伝説2	¥1,600
三国志ゲームボーイ版	¥2,600
Jリーグ ファイティングサッカー	¥1,600
スーパー桃太郎電鉄2	¥1,800
スターウォーズ	¥1,600
武田修宏のエースストライカー	¥1,800
ダブル役満2	¥2,000
的中ラッシュ	¥3,000
トムとジェリー2	¥1,600
バーコードボーイセット2	¥1,800
ハイパーブラックバス	¥1,600
バトルスペース	¥2,200
ファミスタ3	¥1,800
ファミリージョッキー2 名馬の血統	¥2,000
ヘラクレスの栄光	¥2,000
ホイホイ ゲームボーイ版	¥1,700
女神転生外伝 ラストバイブル2	¥2,200
モータルコンバット	¥1,600
モノポリー	¥1,800
モンスターメーカー2 ウルの秘剣	¥1,600
幽☆遊☆白書 暗黒武術会篇	¥1,700
リドルマスター2	¥1,600
ロックマンワールド4	¥1,600

ゲームボーイソフト 5本以上で 500円UP! 10本以上で2000円UP!
ゲームギアソフト 5本以上で1000円UP!

箱、説明書、付属品の無いものは、対象外です。

NEO ネオジオ

5本以上で2000円UP

本体

NEO GEO(黒箱)

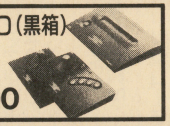

買取金額 ¥21,000

周辺機器

品名	買取金額
専用コントローラー	¥2,200
メモリーカード	¥1,000

白箱も高額買取致します

ソフト

品名	買取金額
ASO2 ラストガーディアン	¥9,000
餓狼伝説Spesial	¥8,000
キング・オブ・ザ・モンスターズ2	¥5,500
クイズ 大捜査線	¥5,500
ゴーストパイロット	¥6,000
ザ スーパースパイ	¥5,500
サッカーブロール 近未来スポーツ	¥6,000
サムライスピリッツ	¥8,000
スーパーサイドキック「得点王」	¥10,000
スラッシュラリー	¥5,200
戦国伝承2	¥7,000
ビューポイント	¥13,000
フットボールフレンジー	¥5,200
ベースボールスターズ PRO2	¥8,500
麻雀狂列伝 西日本編	¥5,000
ミューティーションネイション	¥5,800
ミラクルアドベンチャー	¥9,000
ラストリゾート	¥12,000
リーグボーリング	¥5,200
龍虎の拳2	¥12,000
ロボアーミー	¥5,000
ワールドヒーローズ2	¥5,000

GG ゲームギア

本体

品名	買取金額
ゲームギア	¥5,000
ゲームギア＋I(ソフト含)	¥7,000

周辺機器

品名	買取金額
TVチューナー	¥3,200
バッテリーパック	¥2,100

ソフト

品名	買取金額
アラジン	¥1,500
エコーザドルフィン	¥1,200
スクラッチゴルフ	¥2,000
ソニックドリフト	¥2,000
なぞぷよ	¥2,000
フェイスボール2000	¥2,000
マクドナルド〜ドナルドのマジカルワールド〜	¥1,200
魔導物語I〜3つの魔導球	¥2,500
幽遊白書 滅びし者の逆襲	¥1,500

FC ファミコン

本体

品名	買取金額
ファミリーコンピューター 旧型	¥1,500
ファミリーコンピューター 新型	¥3,500

周辺機器

品名	買取金額
XE-1FC PRO	¥1,200
ターボファイルII	¥1,400

ソフト

品名	買取金額
RPG人生ゲーム	¥2,300
けろっぴとけろりーぬのスプラッシュボム!	¥1,700
Jリーグ ファイティングサッカー	¥1,500
ゼルダの伝説I	¥1,600
テトリス2＋ボンブリス	¥1,500
ファイナルファンタジーI・II	¥1,500
ぷよぷよ	¥2,000
モンスターパーティー	¥1,500
ろくでなしブルース	¥2,000

LA&3DO レーザーアクティブ&3DO

本体

品名	買取金額
3DOREAL	¥30,000
レーザーアクティブ(CLD-A100)	¥38,000
MEGA-LDパック(PAC-SI)	¥15,000

ソフト

品名	買取金額
ウルトラマンパワード	¥4,000
ステラ7	¥4,000
チキチキマシン猛レース	¥4,000
ファイアーボール	¥3,800
ペブルビーチの波濤	¥4,500
山村美紗サスペンス京都龍馬山荘殺人事件	¥5,700
ライフステージ	¥4,000
スペースパーサーカー	¥4,000
TRIADSTONE	¥4,000
バーチャルカメラマン2	¥4,500
HYPERION	¥4,000
ロケットコースター	¥4,000
ドラドラパラダイス	¥4,500

お申し込み方法

1 買取譲渡申込書を書いてゲーム機やソフトと写真付身分証明書(免許証等)のコピーと一緒に、宅配便などで日本ファミコンクラブまで送ってください。

写真付身分証明書を持っていない方には、こちらより買取譲渡申込はがきをお客様のお宅に郵送しますので、必ず保険証コピーと一緒に送ってください。(はがきのない方の買取りはできませんのでご注意ください。)

2 ファミコンクラブで金額の計算をします。

ファミコンクラブで計算をしてからお電話にて金額をご連絡いたします。箱と説明書がない場合は、ソフトの種類により、買取金額が安くなります。ソフトに汚れがある場合も安くなります。なお、書留手数料として400円いただきます。

3 現金書留でお手元にお金が届きます。

ファミコンクラブに届いてから10日前後ぐらいでお送りします。(原則として返品はできません。)

18歳未満の方のお申し込み方法

18歳未満の方がお申し込みになる場合は、保護者および親権者の方が左記の方法でお申し込み下さい。(印鑑を押すのもお忘れなく。)詳しいことは、お電話にてご確認、お問い合わせ下さい。

必ずお電話にてご確認、お問い合わせ下さい。

☎0120-009-596

注意

1. 箱・説明書・付属品(人形・マップなど)がない場合は、減額対象になります。
2. ソフト・本体の汚れのひどいもの落書きのあるものや、箱や説明書の破損のひどいものは受け付けられません。
3. 本体など故障しているもの、同じソフトが2本以上ある場合は、買取りができないことがあります。
4. 荷物の中にはお金を絶対入れないでください。紛失した場合責任を負えません。
5. 送り状の控えは大切に保管してください。万が一送られた荷物が不明になった場合、送り状控えがないと当社では責任を負えません。
6. こちらで受け付け完了した場合、原則として返品はできません。

▶太いわくの中だけ書いてネ!

キリトリ線

買取譲渡申込書

受付日 平成　　年　　月　　日

住所	〒				
フリガナ		生年月日		明治・大正・昭和	年齢
氏名	印			年　月　日	歳
電話番号	(　　)	勤務先・学校名		勤務先電話番号	(　　)

私は、本日付けで下記商品の譲渡を申し込みます。

身分証明書		No.	

送ってくれるソフト名	付属品	価格	送ってくれるソフト名	付属品	価格	送ってくれるソフト名	付属品	価格
	箱・説			箱・説			箱・説	
	箱・説			箱・説			箱・説	
	箱・説			箱・説			箱・説	
	箱・説			箱・説			箱・説	
	箱・説			箱・説			箱・説	

合計金額		OPEN		CHECK		NUMBER	

注意 ●本体・サプライ等を送ってくれる人はソフト名のところに書いてネ!

店頭のご案内

東京新宿店 JR新宿駅西口より徒歩1分

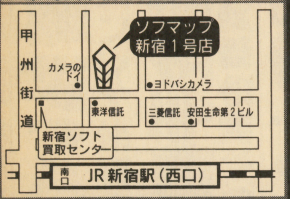

東京秋葉原店 JR秋葉原駅より徒歩4分

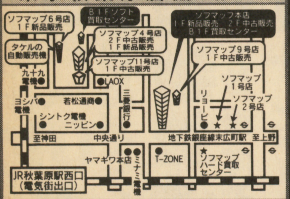

大阪日本橋店 恵美須町駅より徒歩4分

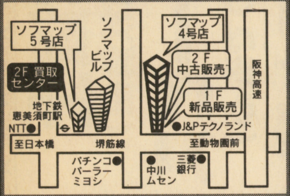

大阪難波店 難波駅より徒歩1分

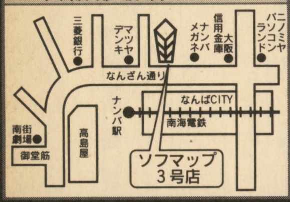

店舗営業時間

秋葉原店・大阪店

平日 AM11:00〜PM8:00
日・祝日 AM10:00〜PM7:00

新宿1号店

平日 AM11:30〜PM8:30
日・祝日 AM10:00〜PM8:30

※一部異なる店舗があります。

電話受付/年中無休 平日 AM10:30〜PM7:30 土・日・祭日 AM10:00〜PM7:00

〒116東京都荒川区町屋7-6-4物流センター

☎03-3809-2606

ファミコン売るなら買うなら日本ファミコンクラブ

株式会社ソフマップ

着払いOK！5本以上
（ソフトを送る時の送料は、当社負担）

送金手数料無料サービス
（買取金額から引かれませんので安心）

ビックワン1号店
パチンコ屋チャンピオンの前の通路を入る

ビッグワン2号店
☎03(3833)6839

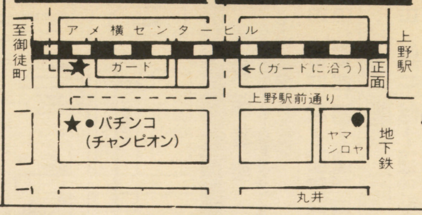

※電話が混雑する場合
2号店にもTEL下さい。

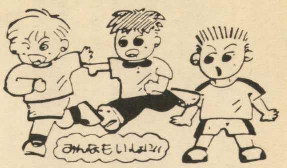

説明書ナシでも）1本でも高く買います。

●ゲームボーイソフト

●ゲームボーイソフト（箱、説つき）

●アメリカ横断ウルトラクイズ4	¥1500
●ウィザードリィ外伝III	¥2000
●エレベーターアクション	¥1200
●ONI4	¥1200
●クレヨンしんちゃん3	¥1500
●ザグレイトバトル外伝2	¥1500
●三国志	¥2000
●Jリーグウイニングゴール	¥1800
●スーパー桃太郎電鉄II	¥1800
●スーパーマリオランド3	¥1800
●セーラームーン	¥1500
●ダブル役満2	¥1500
●TMNT3	¥1300
●的中ラッシュ	¥1500
●T2アーケードゲーム	¥1200
●テトリスフラッシュ	¥1500
●信長の野望	¥1800
●馬券王3	¥2000
●パチ夫くん	¥1500
●ファミスタ3	¥1500
●女神転生外伝II	¥1800
●モノポリー	¥1500
●幽遊白書3	¥1500
●海獣王ゴジラ	¥1200
●カービィーのピンボール	¥1200
●大工の源さん2	¥1300
●パチスロキッズ	¥1500
●星のカービィー	¥1200
●剣勇伝説YAIBA	¥1500
●モンスターメーカー2	¥1200

●メガドライブソフト

●メガドライブソフト（箱、説つき）

●アウトランナーズ	¥2500
●アフターバーナーIII	¥1800
●F117-ステルス	¥2500
●F1ヘブンリーシンフォニー	¥2000
●NBA・JAM	¥2500
●尾崎直道スーパーマスター	¥1500
●片山まさゆきの麻雀道場	¥2000
●三国志3（中カセット版）	¥3500
●シャイニングフォースII	¥2000
●スーパー忍2	¥1500
●ソニックピンボール	¥1800
●ソニックザヘッジホック3	¥2500
●タントアール	¥2500
●提督の決断	¥4000
●テクモNBAバスケットボール	¥2500
●テクモスーパーボウル	¥2500
●T2アーケードゲーム	¥2000
●ドラゴンボールZ超武勇伝	¥2000
●ナイトトラップ	¥2500
●信長の野望覇王伝	¥4500
●ハイパーダンク	¥2500
●バーチャレーシング	¥3000
●遥かなるオーガスタ	¥2800
●バンパイアキラー	¥2500
●ファンタシースター4	¥1800
●プロストライカー完全版	¥2800
●ラングリッサー	¥2500
●龍虎の拳	¥2000
●レッスルボール	¥2000

★新作ソフトの超お得な交換！

◀左側の買取表にのっているソフトで新作ソフトと交換OK!!

●SFC用ソフト3本分で
➡スーパーストリートファイターII
➡Jリーグサッカープライムゴール2
➡MOTHE2

※交換したいソフトが決まったら電話で受付番号を確認して下さい。★その他のソフトも受付しています。
※箱か説明書のないものや一部ソフト（※の印の付いているもの）は、2本で1分もしくは交換対象外になる場合があります。
※こんな場合は交換受付できません。●ソフトの箱、説明書がない●受付番号がない●表にのっていないソフトがある

尚、ソフトの送料サービス！
その他の新作ソフトも受付ています！

※わからない事があったらどんどん電話してネ！

●PCソフト

●PCエンジンソフト（箱、説つき）

●悪魔城ドラキュラX	¥2800
●イースIV	¥2500
●イースI、II	¥2800
●エメラルドドラゴン	¥2500
●風の伝説ザナドゥ	¥2500
●キャンペーン版大戦略	¥2500
●スーパーリアル麻雀PIVカスタム	¥2800
●ゼロヨンチャンプ2	¥2800
●卒業	¥3000
●超兄貴	¥2800
●ぷよぷよCD	¥2500
●PCパチスロギャンブラー	¥2500
●麻雀悟空スペシャル	¥2000
●ラングリッサー	¥3000
●ロードス島戦記	¥2500
●ボンバーマン94	¥2500

通販交換買取方法

●宅急便か郵便小包で、下記まで申込書（別の用紙でもOK）といっしょに送って下さい。（わからない事はどんどん電話で聞いてネ！）

《交換・買取》どちらかに　をつけて下さい。平成　年　月　日

ご住所〒	TEL　才
お名前（フリガナ）	保護者のお名前　印

●交換したいソフト名			
●売りたいソフト名			

※売りたい品物が書ききれない時は、別の紙に書いて送って下さい。※18才未満の方は必ず保護者の欄に御記入ください。

ビッグワン
営業時間 AM10:00〜PM8:00

☎03(3831)0666
〒110 東京都台東区上野6-10-7
（アメ横プラザ第1通路5号）
FAX03(3831)0398

どこよりも高く買います!

★店頭買いとり大歓迎!

★どこよりも、お得なビッグワンからのニュース!!

無料サービス→

★★★★ 下の表に書いてないソフトも(箱

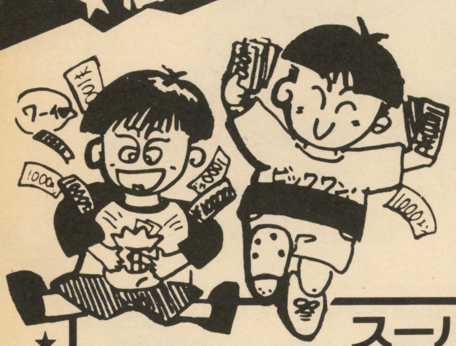

●ゲームボーイ本体	¥4,000
●メガドライブ2	¥5,000
●ゲームギア+1	¥6,000
●300 REAL	¥28,000
●スーパーファミコン	¥11,000
●NEO・GEO	¥20,000

●本体は使用程度によって値段が変わります●付属品がない場合は電話で確認して下さい。

★NEO・GEO又はPCエンジンDuO-Rとの交換は
➡スーパーファミコンソフト¥30,000分
(ビッグワン買取金額)
※本体関係は除かれます。

★その他のソフトも1本から高く買います!

スーパーファミコン買取金額

※買取価格はソフトの発売時期・人気・説明書・箱の有無によって変動します。

あ 蒼き狼と白き牝鹿朝秘史	¥3000
●アメリカ横断ウルトラクイズ	¥2500
●アラジン	¥3500
●いただきストリート2	¥4000
●ウイニングポスト	¥4000
●エアーマネジメントII	¥4000
●F1グランプリパートIII	¥3500
●F15ストライクイーグル	¥3000
●SDガンダムGX	¥3500
●NBAブルズVSサンズ	¥3000
●NBA JAM	¥3500
●オセロワールド	¥3800
●弟切草	¥3800
か 餓狼伝説2	※¥3500
●がんばれゴエモン2	¥3500
●剣勇伝説YAIBA	¥3000
●ゲゲゲの鬼太郎	※¥2500
●クレヨンしんちゃん2	※¥2800
●項劉記	¥4800
●コズモギャングザパズル	¥2800
●コズモギャングザビデオ	¥2800
さ サラブレッドブリーダーII	¥4500
●Jリーグエキサイトステージ	¥4000
●Jリーグスーパーサッカー	¥3800
●実況パワフルプロ野球94	¥3500
●実戦パチスロ必勝法	¥3500
●シムシティ	¥3000
●少年アシベ	※¥2500
●ジーコサッカー	¥3500
●新熱血硬派くにおたちの挽歌	¥3000
●新・桃太郎伝説	¥3500
●三国志III	¥4800
●スーパーUNO	¥3000
●スーパーエアダイバー	¥3500
●スーパー上海ドラゴンズアイ	¥4500
●スーパー将棋2	¥4000
●スーパー人生ゲーム	¥4000
●シムアント	¥4000
●スーパーカジノ	¥3800
●スーパーストリートファイターII	¥TEL
●スーパーテクモボウル	¥3500
●スーパーテトリス2	¥3800
●スーパーニチブツマージャン2	¥3800
●スーパー信長の野望全国版	¥3500
●スーパー信長の野望武将風雲録	※¥3000
●スーパーファミリーテニス	¥3000
●スーパーファイヤープロレス3	¥3500
●スーパーブラックバス	¥4000
●スーパーボンバーマン	¥3000
●スーパーボンバーマン2	¥4000
●スーパーマリオカート	¥3500
●スーパーマリオコレクション	¥4000
●スーパーマリオワールド	¥2800
●スーパー麻雀大会	¥4000
●スーパー桃太郎電鉄II	¥4000
●ステルス	※¥3000
●スペースインベーダー・オリジナル	※¥2500
●スラムダンク	¥4000
●すーぱーぷよぷよ	¥4000
●装甲機兵ボトムズ	¥3500
●斬III	¥4000
●全日本プロレスダッシュ	¥3500
た 対局囲碁ゴライアス	¥5000
●太閤立志伝	¥3800
●大航海時代II	¥4800
●大戦略エキスパート	¥4000
●ダービースタリオンII	¥4800
●超ゴジラ	¥3800
●超時空要塞マクロス	※¥2800
●土屋圭市の首都高バトル	¥3500
●提督の決断	¥4800
●TMNT2ミュータントウォーリアー	¥3500
●テトリス武闘外伝	¥3000
●デビルズコース	¥3000
●ドラえもん2	¥3000
●ドラゴンクエストI、II	¥3000
●ドラゴンボールZ超武闘伝2	※¥3000
●トルネコの大冒険	¥3800
な ナムコットオープン	※¥2800
●信長の野望覇王伝	¥5000
は パイロットウイング	※¥2000
●パチ夫くんスペシャル	¥3500
●パチ夫くんスペシャル2	¥4000
●パチスロラブストーリー	¥3500
●パチンコウォーズ2	¥3500
●パチンコ物語	¥3800
●遥かなるオーガスタ2	¥4000
●パロディウスだ	※¥1800
●早指し二段森田将棋	¥5000
●美少女戦士セーラームーンR	¥3500
●ヒューマングランプリ2	¥3500
●ファイナルファンタジー6	¥TEL
●ファイナルファンタジー4	※¥1800
●ファイターズヒストリー	¥3000
●ペブルビーチの波濤	※¥2500
ま ミスティッククエスト	※¥2500
●モノポリー	¥3800
や 幽遊白書2	¥3800
●横山光輝の三国志2	¥3500
●ヨーロッパ戦線	¥4500
ら 雷電伝説	¥3000
●ラスベガスドリーム	¥3500
●ラモスのワールドワイドサッカー	¥3000
●ロックマンX	¥3500
●ロックマンズサッカー	¥3800
わ ワイアラエの奇跡	¥3000
●ワイルドトラックス	¥TEL
●笑っていいともタモリンピック	¥3000

ファミコンソフト買収金額

●オセロ	¥1800
●ギャラガ	¥1500
●雀豪	¥2000
●上海II	¥2800
●Jリーグファイテングサッカー	¥1800
●スーパー桃太郎電鉄	¥1500
●スペースインベーダー	¥1200
●谷川浩司の将棋指南II、III	各¥1800
●テトリス2	¥1500
●テトリスフラッシュ	¥1800
●東京パチスロ2	¥2000
●信長の野望武将風雲録	¥2000
●ファミスタ94	¥1800
●パックマン	¥1500
●ぷよぷよ	¥2000
●ボンバーマンII	¥2000
●役満天国	¥1500
●ロックマン6	¥2500

★その他のファミコンソフト(箱、説ナシ)高価買取中!!

—その他●中古ソフト●PCHuカードも高く買います。—

話題の名機 プロも使ってる高級マシン **No.1** ゲームドクターSFIII

スーファミ用ゲームエンハンスマシン（バックアップマシン）

驚異 16メガモデル 通販特価 **¥33,200**

~~定価¥55,000~~
消費税は含まれてます。
送料はどれも500円

24メガモデル **¥44,200**
32メガモデル **¥54,200**

最新最強

GAME DOCTOR SFIII

バックアップ（コピー）だけじゃない！
周辺も充実。プロが使う理由がわかる。

CD-ROMドライブも接続可能。

注目!!
業界初！スーファミ用オリジナルHソフト（18禁）体験版付！他社に出来ないサービスです。

ユーザーの立場でこれを選びました。もう他機種は必要ありません。

機能例：●マルチゲーム：複数のゲームを本体に記憶。スーファミの電源を切ってもカセットやフロッピーを入れかえないでゲームを切りかえて遊べる。●ゲームのスローやセイブ&リプレイ可能。ゲームの途中をフロッピーにセイブ可。●SRAM搭載カセットでもOK。RPG等でカセットなしでもフロッピーに何人分でもデータがセイブOK（SRAM256K内蔵）●購入後でも本体メモリを最大32メガまで8メガ単位で拡長可。●フロッピーの読み書き超高速。●ゲームの改造OK。無敵にしたりHPを増やしたり。改造すればエンディングも見れる（改造データ有）自動改造有。●マニアの人にも高機能。ディスクフォーマットはMS-DOS互換！　コピーデータをPC-9801やDOS/Vマシン（IBM PC/AT互換機）でアクセス可。プロがゲーム開発の簡易マシンとしても使ってます。ファイルリンク可。S/Wプロテクトのあるゲームでも対応可。●カスタムチップ搭載で低消費電力&高信頼性実現の高級機です。●絶対手に入らないオリジナルのアダルトソフトも制作中！　★上記の機能がこれ1台。海外でライセンスも取得。●スーファミジョイパッドでメニュー画面で絵を選んで操作でき楽々。●親切な日本語マニュアル付。★モデル種別（メガ）はコピーできるゲームの最大サイズです。★市販の3.5インチフロッピー（1枚¥100位）にコピーできます。 **保証は安心6ヶ月**

世界初のスーファミ用専用CD-ROMドライブシステムを接続できるのはドクターだけ！（CDシステムは別売。資料請求して下さい。）

スーファミにセットしてゲームカセットを差すだけで。ディスクにゲームがバックアップ（コピー）できるぞ。あとはカセットなしでもゲームが遊べます。
カンタン操作。
詳しい日本語マニュアル付！

他機種類似品や旧型類似品にご注意下さい。

バックアップマシンは香港や台湾で誕生した。そのため現地ファンには常識。他機種製品にはもう不人気となってしまったものも多くあります。他機種マシンでは長時間使用に弱い物、故障が多い物、RPGでSRAMの内容が消えてしまうなど、不都合の多い物がたくさんあります。特に海外で不人気となった激安商品、旧型類似品などにはご注意下さい。
当社では、スーファミソフトの開発や海外の情報も直接得られますので、他社には真似のできないことがたくさんできます。

①

こいつはすごい どっちもいいっ!!

必勝!!

②

君の操作を覚えてしまう！ 必殺技も自由に設定。餓狼も龍虎もストIIもその他もこれ1個あればOK。ジョイパッドに必殺技を登録しそのボタンを1つ押すだけで必殺技が飛び出す！ 何度でも好きな操作を指定したボタンに記憶でき変更も自在。1コマンドに8ステップの操作を記憶。32種のコマンド（必殺技）同時記憶！ コマンドデータが見える液晶画面付。ターボ連射やスロー機能付。全てのゲームに対応。メモリカード付。すっごい使える！

¥6,300 **ドクタージョイパッド** スーファミ用

税込。送料1¥200

資料カタログ無料!!

郵便番号、住所、氏名、年齢、職業、電話番号を書いたメモと、返信用80円切手をいっしょに封筒に入れて郵便でお申し込み下さい。
専用CD-ROMドライブ（スーファミ用）、面白い関連機器などの新製品情報も差し上げます。請うご期待!!　また、商品購入者にはもちろんいろいろな情報を提供します。

必殺技!! 自由記憶ジョイパッド 一発!!

申込方法：次の2つの方法があります。

★通信販売のみです。下のいずれかでお申込み下さい。電話番号は必ず書いて下さい。宅急便で必要です。
●現金書留　〒158 東京都世田谷区玉川3-37-3-GB ㈲コンセプト　（郵便番号、住所、氏名、フリガナ、年齢、職業、電話番号、そして商品名を記入したメモを現金書留封筒に送料、代金といっしょに入れて下さい。）
●銀行振込　**三和銀行 玉川支店 普通 3595961** ㈲コンセプト（銀行振込の場合、送料と代金を上記口座に振込後にお客様の住所、氏名等確認の為、ハガキ（またはFAX）に住所、氏名、年齢、職業、電話番号、商品名を記入の上、当社GB係まで送って下さい。（FAXの場合大きめの文字でハッキリとご記入下さい。

香港電脳商会有限公司プロジェクト
有限会社 コンセプト
〒158 東京都世田谷区玉川3-37-3-GB
案内TEL **03-3700-4068**
問い合せ用FAX **03-3700-3945**

旧世代機の時代

～MkIII&MASTERSYSTEM +PC-Engine HuCARD～

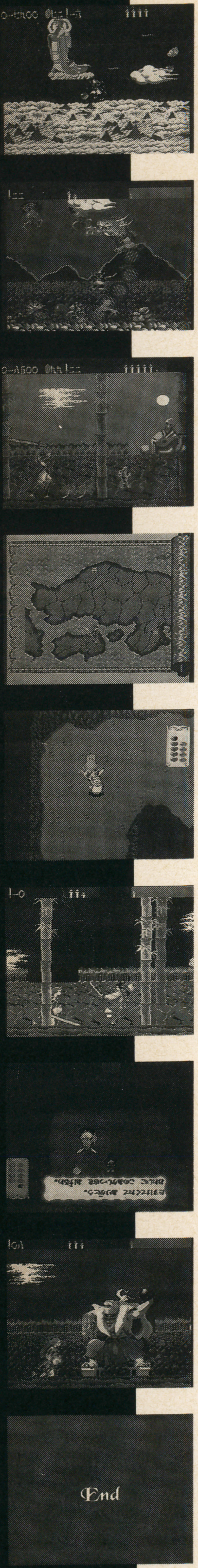

▲そして次号ではファミコン&ディスクシステムの特集を予定している。ただし、予定＝未定は本誌の常。もしかするとさらにトンデモナイ隠し玉を用意しているかもしれないので、注意していてほしい。

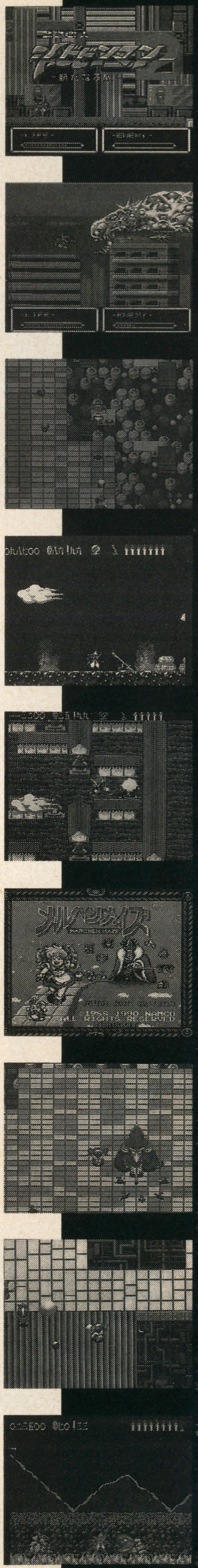

▲まず今月はマークIII（マスターシステム）＋PCエンジンHuCARDの特集をお送りしたい。特にHuCARDソフトは現在でも容易に入手できるハズなので、しっかりチェックしてもらいたい。

もう間もなく……、本当に目と鼻の先まで32ビットマシンの時代が迫ってきている。様々なタイプのゲームがレベルアップしていくだろうし、今までは想像することさえできなかったようなゲームも登場するだろう。おそらく、は……。

しかし、だ……。

僕たちがいつ、それを望んだだろう。

確かに、ユーザーの欲望には限りがない。もっと、もっと、とどまるところを知らず、僕たちは新しいゲームを、おもしろいゲームを求める。その要求に既存の16ビットマシンが応えられなくなったとしても、何の不思議もない。

そう、理屈では、だ。

だが、ここ1年ほどに集中した新世代機登場！の報は、どこか胡散臭い。極言してしまえば先に述べたようなユーザーの要求ではなく、業界、メーカー側からの新市場開拓という要求に応える部分が大きいのではないだろうか。しかも、ゲーム業界（メーカー）ばかりではなく、大手家電メーカーまでが目の色を変えて幻の新市場に参入してきている。

さぁ、勇気を持って言い切るぞ！

俺たちはだまされちゃいねぇか？

おもしろいゲームなら、マシンのスペックに頼ることはない。1世代前（32ビットマシンからは2世代前）の8ビットマシンにも、充分楽しめる、ものすごいソフトがうなっている。おまけに激安ときているから言うことなし！　そう、今こそ、8ビットマシン、旧世代機の時代なのだ!!　SFCソフト1本の値段(実売)でハードごと購入できてしまう、魅惑のチープ&ディープ・ワールドへ！　今号と次号、連続特集で御招待しよう。

これが、新世代機の時代に向けての「ゲームボーイ」の回答であり、同時に本誌自身のカウントダウンでもあるのだ。

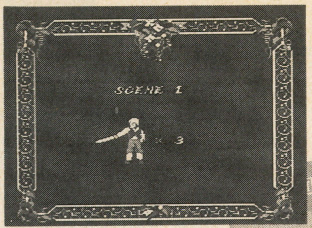

▼この魔法使いのババアが嫌いなんだ。実はボス、みたいな～なんちゃって。

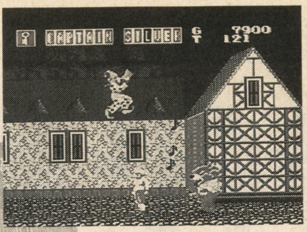

▲ピエロガイカす！だって音普で攻撃してくるんだぜ？アニキが大絶賛してた。

▼カモメが襲ってくるんだよ。肉食カモメっていたら恐いよね。

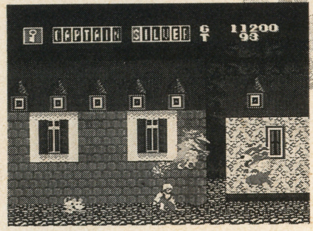

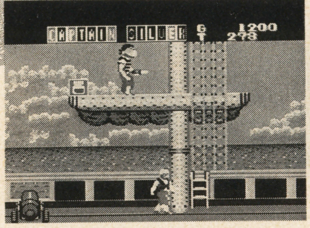

▲スタート時のデモより。この時、決めポーズが入るんよ。かっこいい～。

あのキャプテン・シルバーが!!
家庭用唯一の移植を喜べ!! 踊れ!! 叫べ！

キャプテン・シルバー

87年にアーケードゲームで発売されたデータイーストのアクションゲーム。この頃からデータイストのゲームにはマニアックなファンが多かったから、このゲームが移植されたのは当然の流れであろう(笑)。さて、移植度であるが当時の家庭用ゲームとしては、かなりレベルの高い移植度を誇っていた。さて、肝心のゲーム内容であるが、基本は横スクロールのアクションゲーム(一部縦スクロール有り)。ストーリー等はマニュアルが無くなってしまった為、分からないが(すまん、忘れた)、知らなくても楽しい。アニキ大絶賛ゲーム。見かけたら買い。

MK III & MASTER SYSTEM

最近、メガドライブやゲームギアで秀作を連発しているセガだが、君達はメガドライブ以前のセガの事を知っているかな？ファミコン発売以前よりコンシューマを手掛けていながら、新参者のファミコンが脚光をあびてしまった為、セガは完全に影に隠れてしまう形になってしまった。しかし、そんな注目されないハードでも固執する人達はいるのだ。そう、いわゆる「セガマニア」と言われる人達がそうだ。彼らは（俺、学園長を含む）任天堂の絶対支配を嫌い…って言うのは冗談…じゃないかもしれないけど。俺個人の当時の考えとしては、ファミコンのゲームは、ほとんど買ってすぐに解けてしまうが、セガのゲームはムズかしく、1本買えば最低でも2ヶ月位は遊べたからだ。それに、ただムズいだけでなくゲームとして完成されているモノが多かった為、ちょっとマニアックなゲームをプレイしたいという人は皆、セガ陣営へと足を踏み込んでいった。でも、しょせん少数派、大多数のファミコンユーザーにはコケにされまくり、イジめられた人も少なくはないハズ。そんな少数派ハードのせいか、同じゲームでどんなにデキの良いモノが発売されても、各雑誌ではファミコンの方が良いの一点貼り。おい、お前ら！どこに目ぇ付けてゲーム見てやがんだ!!…っと思っていた時代もあった。それにセガを扱ってくれる雑誌も少なかった。本誌とビープ（現ビープ・メガドライブ）の2誌だけ。…あ、ファンタシースターの時だけは自慢できたな、チョット だけ。

今からでもいい、セガの名作達に目を向けてくれ！お願いだ!!

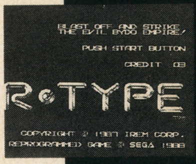

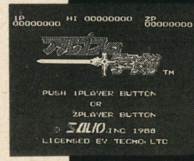

▲見よ、このズラリと並んだセガソフトのタイトル群を！ちょっと知ってる人は何本知ってるか見てみよう。全部知っていた人3名様に抽選で(←何も出ません編)…ちぇっ、先を越された。

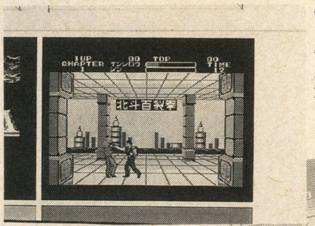

▲ユリアは人形。ラオウを倒すまで人形…。……いいかげん気づけよぉ。

▶見ろ！これがファミコンより悪いか？秘孔を突かれてこっぱみじんこ状態。

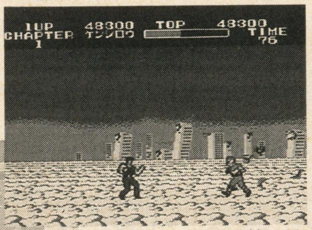

▼各ステージの名前はファンなら号泣もの。サザンクロスタウンっすよ。

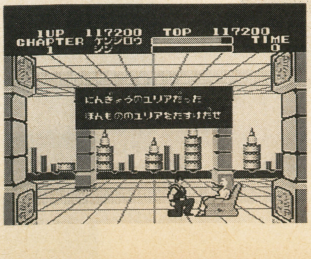

▲ボス戦は1対1の格闘になる。北斗神拳を決めた時はカッコイイぜぇ～。

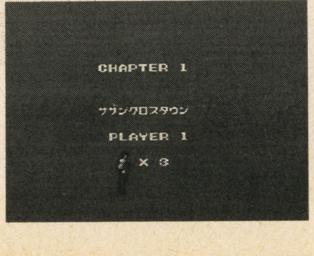

北斗の拳マニアは絶対にプレイすべし。
ちなみに百烈拳は88回しか打ってない。

北斗の拳

お前ら、「北斗の拳」って知ってるか？まぁほとんどの人はFC版しか知らない人だろうなぁ…。うおお、俺は今だからこそ声を大にして言ってやる!!FC版はク○ゲーだ（←この辺が小心者）！絶対にマークIII版の方が良い!!さて、何故この様な事を言ってるかというと、FC版発売当時、ゲーム誌全て（←一部除く）でマークIII版よりFC版の方が良いと書かれていたからだ。何故？どこをどう見ればFC版の方が良いんだ、あ～？お約束の北斗神拳があんなにシオシオで本当にいーのか？マークIII版を見よ！北斗七死星点や北斗有情拳も出てくるんだぞ!!

少女鉄仮面伝説再び！
奪われた鉄仮面を取り戻せ!!
スケバン刑事Ⅱ

みんな、「スケバン刑事」って知ってる？少女漫画が原作で、テレビドラマ(?)にもなったヤツね。え～っと「Ⅰ」が斉藤由貴で「Ⅱ」が南野陽子、んで「Ⅲ」が浅香唯が主人公を演じたヤツね(う～、歳がバレそう…)。このゲームは、南野陽子が主人公「麻宮サキ」を演じた「少女鉄仮面伝説」が元になっている（←当り前)。さて、ゲームの方はアドベンチャーシーンとアクションシーンに分かれる。アドベンチャーシーンの謎解きはマジでムズい。アクションシーンはザコ戦とボス戦に分かれている。とにかく軟派ゲーマーおことわり。スケバン道。

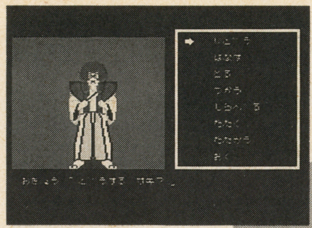

▶ボス戦がムズいっスよ、ホント。ま、アドベンチャーシーンほどではないが。

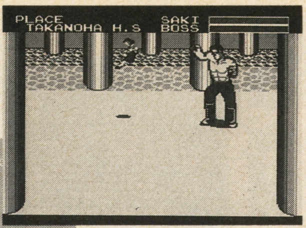

▼ボス前には雑魚とのバトルが待っている。斜めにヨーヨーを撃ち込めば吉。

▼コレが問題のアドベンチャーシーン。超ムズ。解いた事あるけど今は…。

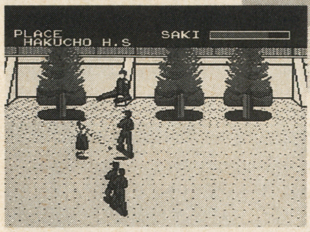

▲ボスに遭遇！…ってコイツってヤル気あんのか？ナベちゃんが好きそう。

剣聖伝

先月の大鳥居スポーツに載っていた謎のゲームの正体はコレ。宿敵妖念斉を倒すべく旅立つ。目指すは江戸の妖魔城！…ってな感じで始まる訳だ。このゲームも難度高し。俺も当時は苦しんだクチ。多彩なアクションを使いこなせ!!

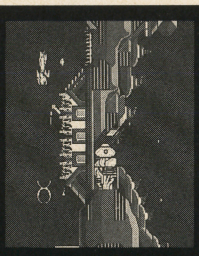

R・TYPE

さて、コレも説明の必要がないゲームだよね。コンシューマ移植第1号、開発はシューティングの雄、コンパイル。今見ても決して見劣りしない完成度にただひたすら驚くばかり。このスペックでこの移植度、さすが技術畑。

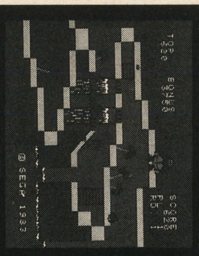

Congo Bongo

ハッハッハ…って誰も知らないかもなあ、コンゴボンゴなんて…。アーケード版は俺がいくつの時だったっけ？（←そんな頃からゲーセン行くな！）まっいいや。ゲームは…う～ん、「ゆけゆけ山○君」と「ドンキー○ング」の合いの子。

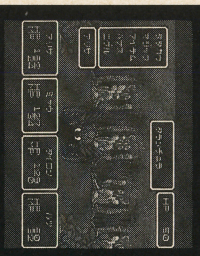

ファンタシースター

最近になってMDに復刻版が発売されたセガ初のオリジナルRPG。完全スムーススクロールの３Ｄダンジョンは今現在でもこのゲームを越えるものは登場していない。それにしても復刻版は何故PSGなんだ？FM音源版をCDで出して。

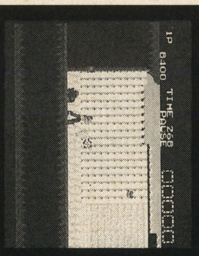

アルゴスの十字剣

アーケード版「アルゴスの戦士」(テクモ)のアレンジ移植版。FC版のはちゃめちゃゲー（サブタイトル通り）とは違い、純粋なアクションゲームに仕上っている。現在、アニキが大喜びでこのゲームにハマっている。皆も見習うように。

パズルゲーム不朽の名作
FM音源のスバラシサに涙せよ!!
ソロモンの鍵～王女リヒタの涙

コレは知ってるでしょ？昔、ハマった人が多いハズ。ハッキリ言って、このゲーム知らない人は「モグリ」だよ(死語)。さて、FC版にもある、このゲームを取りあげたのには、それなりの理由がある。このマークⅢ版はFC版を越えている。何が越えてるかって？そりゃあアンタ、決まってるっしょ？音楽だよ、音楽！マスターシステム又はマークⅢ＋FM音源ユニットに、このソフトを差してプレイしてごらん。同じゲームをプレイしているとは思えない充実感を味わう事ができるハズ。でも、もう手に入らないと思っているアナタ、秋葉原で売ってるよ。

▶ファミコンユーザーも多く知っているであろうソロモン。名作だ、ホント。

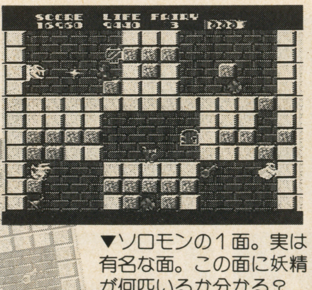

▼隠し部屋の恐怖。残りライフの続く限りアイテムを発掘せよ。敵は落とせば○

▼ソロモンの１面。実は有名な面。この面に妖精が何匹いるか分かる？

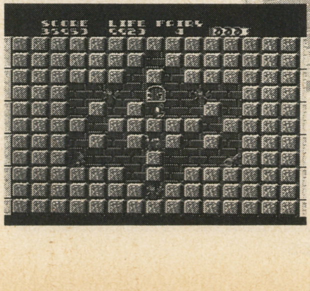

▲この面、実は密かに点稼ぎが熱い面。君はこの面で何点いくかな？

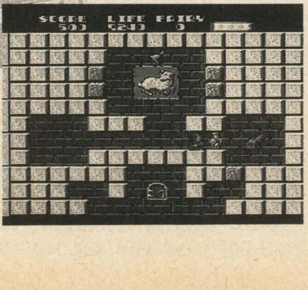

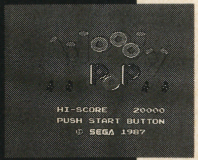

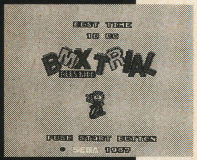

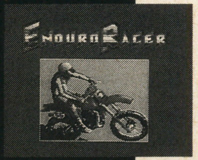

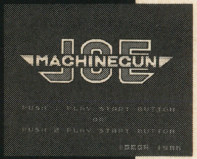

▲こちらも右ページと同じくタイトル画面を集めてみた。う～ん、カルト。秘蔵の海外ソフト群もひっぱり出してこようかと思ったけど一式そろって行方不明。俺のアウトラン３Ｄぐぁ～。

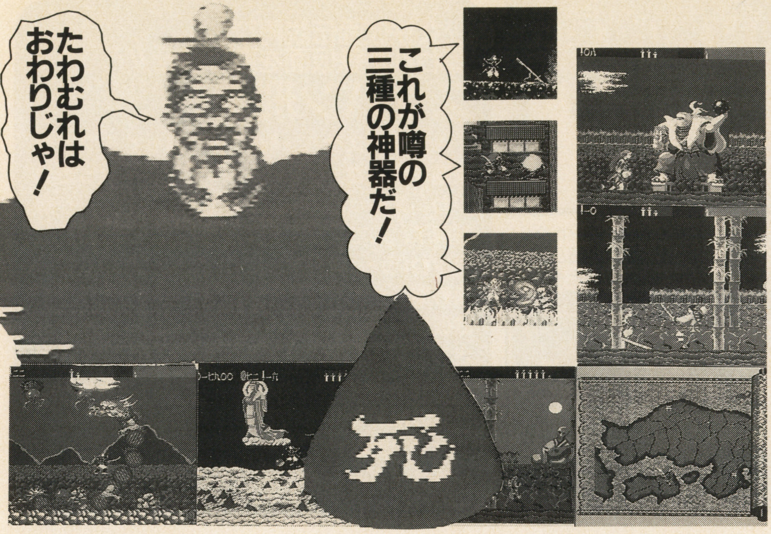

Huカードにしてこの移植度！ 降魔源平絵巻を忠実に再現
源平討魔伝

アーケード版をクリアするまでやり込んだ私も、この移植度には大満足。それでも学園長に言わせれば、少しばかり不満が残るそうだ。どこに？

全48に及ぶステージから、ゲームが持つ和風の雰囲気、さらにはキャラクターの声までバッチリ移植したこのHuカード版。後にも先にも、家庭用ハードでこれを超える「源平」にはお目にかかれまい。永久保存版の一本と言えよう。『源平討魔伝』における最大の楽しみは、やはり京都での鬼姫退治。「いや〜ん♥」「だめ♥」苦しうない、もっと近う寄れ。ぐわ。

PC-ENGINE HuCARD

いま、編集部ではHuカードが熱い。そりゃもう熱狂しまくり脳天鼻血ぐるぐるスプリンクラー逆落とし状態である。決してウチの編集部がもの好きの集団だからではないぞ(たぶん)。それだけ、過去のHuカード作品にはそそるゲームが多いということだ。

現在、大部分のコンシューマ機において、ゲームソフトの値段高騰は著しく、ゲームを愛する罪も無い少年少女達が、お小遣いのやりくりに苦しみあえいでいる。ぜって〜世の中まちがってるよな。なんだって一本のゲームを買うのに一万円も払わなきゃならないわけ？ 冗談うなぎ昇りいいかげんにしいたけ御飯だぜっ！

ここはひとつ、暴利をむさぼるばかりで内容はイマイチの新作からはしばらく離れてみて、過去の名作に目を向けてみるってのはどうかな？ そういった意味では、Huカードは良いぞ。うん、うってつけだ。何たってHuカードには、アドレナリン分泌させまくりの面白ゲームがごろごろしてるし、おまけに現在では値段が安い！ 新品でなくても良いなら、一万円もあればヨダレが出るよな名作が山のように買えちゃうのだ。値段がくそ高えわりに、中身しおしおの○○○ソフトなんて、いいかげん愛想つかしちゃいなって(笑)。

とりあえず、ここではHuカードの歴史の中でも、特に優れた作品(独断と偏見度120%)をピーックアップ！ ここを読んだが最後、君もあんたもそこのアナタも、PCエンジンが欲しくな〜る欲しくな〜る…。Huカードで遊びたくな〜る遊びたくな〜る…。

振り向けば淡い思い出 ワルキューレのいた夏…
ワルキューレの伝説

ファンの皆様にはすっかりおなじみのキャラクター“ワルキューレ”が、様々な武器や魔法を駆使して再び大冒険を繰り広げるファンタジーACG。このゲームもまた、アーケードで大好評を博した作品の移植作だ。

このHuカード版は、アーケード版と比べるといささか難易度が押さえられていたようだが、それでも結構むずかしかったりする。後半のステージ程、クリアに並々ならぬテクニックを要するのだ。ACGの腕に自身をお持ちの方は、この機会にぜひ一度チャレンジしてみてはいかがかな？

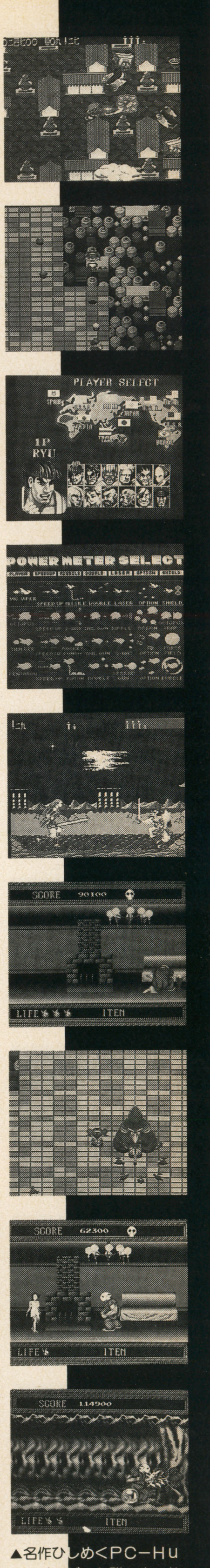
▲名作ひしめくPC−Huカードのゲーム群。ま、前々からわかってたことだけどね、大きく取り上げなかっただけで。今からでも遅くはないぞっ、さあ君も、Huカードにハマれっ！

©NAMCO・IREM・CAPCOM/NEC Home Electronics ・HUDSON SOFT・KONAMI ALL RIGHTS RESERVED・NCS

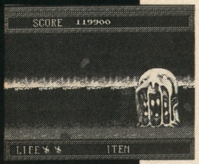

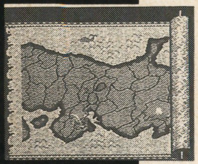

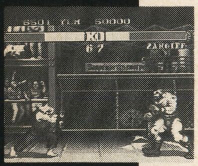

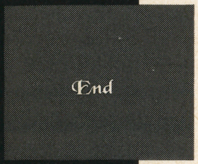

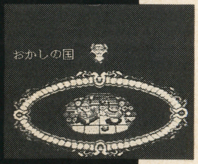

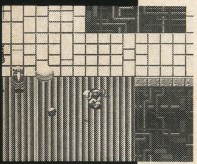

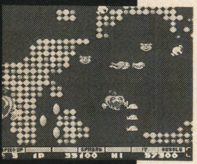

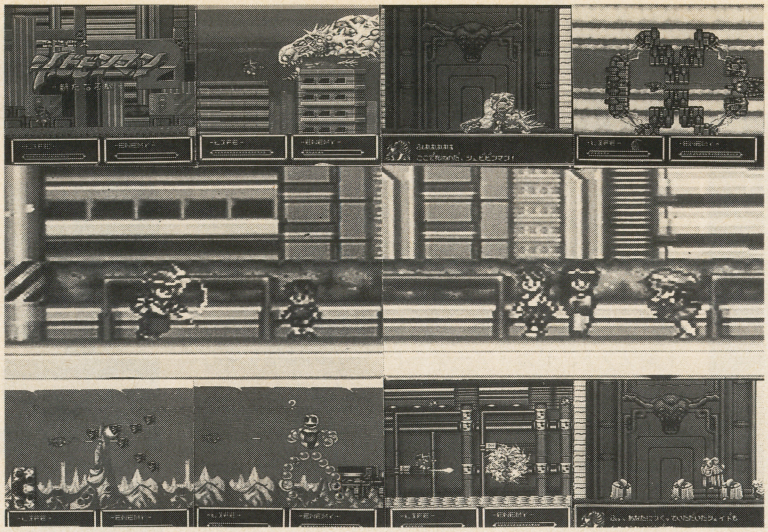

さっそうと登場の第２弾
２人プレイでクリアできたかい？

改造町人シュビビンマン２ 新たなる敵

凝りに凝った演出と、バリエーション豊富なアクション&シューティングの要素を、そりゃもう贅沢に盛り込んだ名作ACG。難易度もバリバリで、ヤリ応えはバッチリな感じだぞ。

ちなみにこのゲームは、マルチタップを使った２人同時プレイも可能なのだが、その場合１つのライフゲージを２人で共用することになり、余計に難しくなる。よほど腕の立つ者同士が、ピタリと息を合わせないと２Ｐクリアは無理だ。

ストリートファイターII'

発売時期がたまたま(？？？)ＳＦＣ版『ストIIターボ』とかち合ってしまったために、えらく不遇な扱いを受けた作品。出来は決して悪くない。いまなら、６ボタンパッドとセットで買っても十二分にモトを取れるハズだ。

メルヘンメイズ

超有名な童話「不思議の国のアリス」が題材になったゲーム。主人公のアリスを始めとした可愛いキャラクターが魅力だ。敵キャラにシャボン玉を当てて、奈落へ突き落とすという乱暴なゲームである(笑)

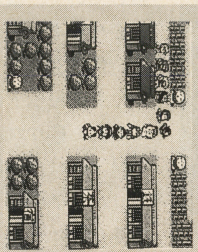

桃太郎伝説II

最大パーティー人数17人という、超大所帯で展開する昔話ＲＰＧ。愛と、友情と、勇気に満ちたストーリーに、思わず涙した人も少なくないはず。桃太郎シリーズの最高傑作は、まぎれもなくこの作品だ。

パロディウスだ！

現在アーケードで稼働中の、『極上パロディウス』の前作。見た目のコミカルさとはうらはらに、その難度はすこぶる高い。敵弾の集中砲火をあびることに快感を覚える、学園長タイプのアナタにおすすめ。

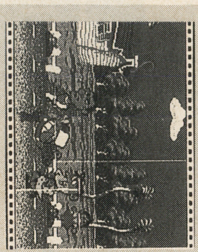

激写ボーイ

カメラマン学校の卒業試験にパスするために、校長先生が指定した写真を撮って帰るのが目的。各ステージのそこかしこに存在する被写体の皆さんがスゴイスゴイ(笑)。ＰＣでは最強のギャグＡＣＧだ。

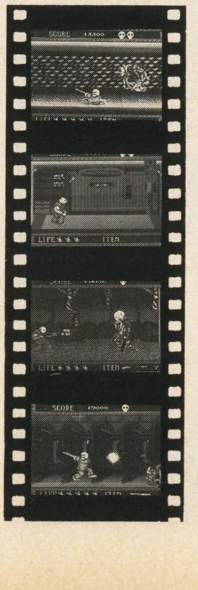

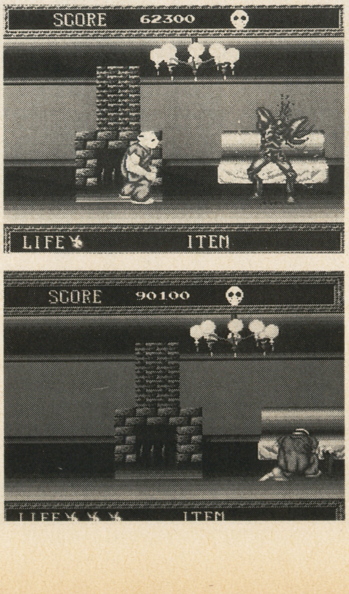

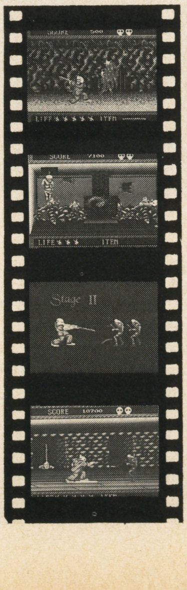

絶叫！痛快！ホラーアクション
恐怖の果てに愛が見える？

スプラッターハウス

ナタとか角材とか使って、スカーン！　バコーン！　とゾンビの頭を吹っ飛ばす快感は、今だに忘れられない。『スプラッターハウス』の真の魅力は、やはりこの壮快感にあったのではなかろうか？

パンチやキックで敵をなぎ倒しながら、邪悪に満ちたホラーハウスの最深部を目指すこのゲーム。主人公・リックの目的は、館のどこかで助けを待っている恋人・ジェニファーを助け出すことだ。いちいちド肝を抜いてくださるボスキャラの演出や、アッと驚くストーリー展開がプレイヤーをゲームの世界に引きずり込むぞ。

ここに取り上げたゲームですら、まだ氷山の一角に過ぎない。ＨＵカードは宝の山！　探せば探す程、面白～いゲームがザクザク出てくるぞ！

特別寄稿

セガ・エンタープライゼス株式会社
第五コンシューマ研究開発部
長谷川勝弘様

御紹介いただいたソフト

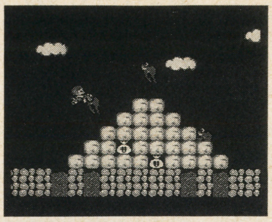

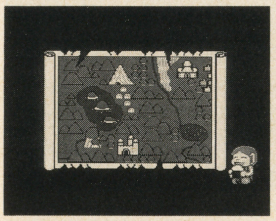

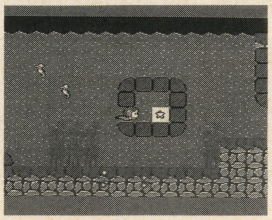

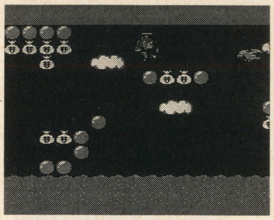

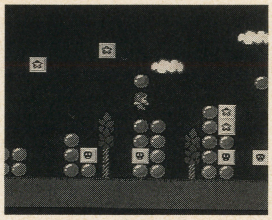

『アレックスキッド　～ミラクルワールド～』／ソニックが登場するまではＳＥＧＡの看板キャラクターだったアレックスキッドが主役の親しみやすいＡＣＧ。

『忍』／今現在もＳＥＧＡの人気シリーズとして熱狂的な支持を得ているＡＣＧ「忍」のコンシューマ第１作が、このＭｋⅢ版。既にその世界観は確固たるものがある。

『ハングオン』／言わずとしれたＳＥＧＡお家芸体感筐体ものの第１作。ちなみに『スペースハリアー』もＭｋⅢ版が発売されているが、移植度は相当高く、一見の価値はある。

「ハイテクが新しい映像を創った」
「スピードがスリルに変わるビッグなゲーム」
「テレコンパックで電波を飛ばせ、君はこのスピードについてこれるか？」
「セガ全ソフトが使えて新発売‼」

なんだこれ!?　これはマークⅢが発売された時のＴＶ－ＣＭの台詞です。

正式名称「ＳＥＧＡ　ＭＡＲＫⅢ」１９８５年の10月に低価格と高性能、豊富な周辺機器、初のカード型ソフト、セガ・アーケードゲームの移植を中心としたラインナップなど多くの注目を浴びた。

１９８５年はセガが初の体感ゲームとしてハングオンを開発して注目を浴びた年でもあります。

その頃のコンシューマゲームの企画はたった５人だけの小さなもので、一人が２～３つのソフトを担当していて、首が回らない状態でした（今もほとんど変わりませんが……）。

時代は32Ｋから１Ｍの大容量（？）になり、あのアレックスキッドの登場です。打倒マリオの夢は無惨にも打ち砕かれ、今では姿を消してしまいました。２Ｍ、４Ｍが可能になると、ＡＭからの移植が多くなりハードの制限を無視したものが出てきました。できないゲームをどうしたらできるかをずっと考えていた気がします。メガドライブが発売されるまでの３年半、セガのコンシューマを築いてきました。その後はアメリカ、ヨーロッパなどの海外展開だけで行ってきましたが、中には国内向きの良いゲームもあるので、ぜひ一度遊んでみて下さい。

第５ＣＳ研究開発部　　　長谷川

今、ＧＢ編集部は８ビットマシンがアツイ！ウソじゃない、本当の話なんだ。毎日のように誰かが一本数百円のソフトを購入してきて、全員一丸となって燃えるのだッ‼

「旧世代機の時代」。この特集を企画させてくれたのは、編集部引越の際にタコ部屋（いわゆる仮眠室、というほど立派なものではない。編集部は公園というのは真っ赤なウソ）から出てきた大量のＭｋⅢのソフトたちだった。

そのきらめくようなラインナップのすべてをここで明らかにするのは不可能だが、とにかくモノスゴイものだった、とだけ言っておこう。思い出しただけで、全身に鳥肌が立つくらいだ。

僕たちはいつか忘れていた。このの素朴な、本質的なゲームのおもしろさと感動を。クサイ台詞だが、これらＭｋⅢのソフト群を前にすると、正直にそう言うことができる。いつしか過剰な演出におぼれ、思い出すのも吐き気がするほど押しつけがましい「物語」を語られ叩き込まれ、僕たちはすっかり大人たちの「商売」に毒されていた。ユーザーではない、ただの「客」に成り下がっていた。

僕は、決意した。もう２度と大人は信用しない。そう、『アルゴスの十字剣』に誓って……。

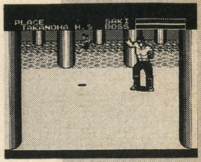

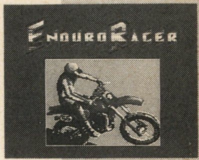

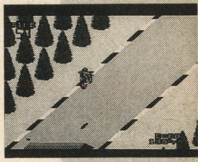

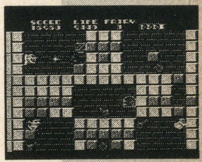

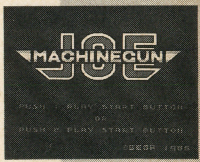

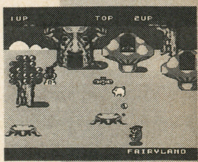

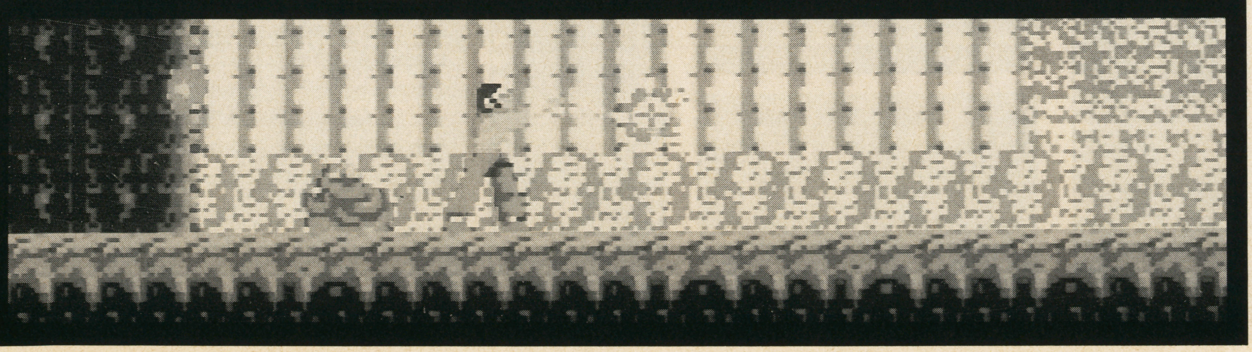

▲ＭｋⅢ時代のソフト群は、今も変わらぬセガ創業の志を明確に伝えている。ＭＤの諸作もいいが、これぞセガだ。その醍醐味を味わいたければ、素直にＭｋⅢを用意すべし。

HuCARDといえばやはり！キャラバンソフトでしょう!!

●ファイナルソルジャー

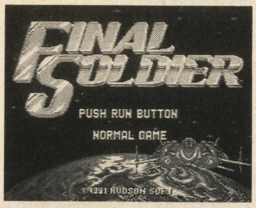

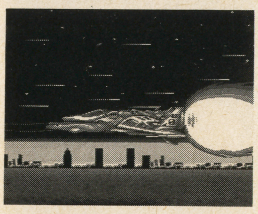

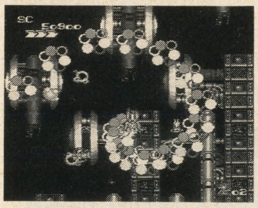

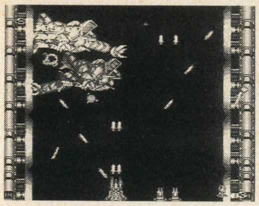

▲発売／製作ともにハドソン。ツボも押さえた好感の持てるSTGになっている。

激アツde激安!!

今でこそキャラバンといえばボンバーマンというイメージが定着してしまったが、さにあらず。キャラバンといえばSTG！ そう、2分間／5分間のタイムアタックモードが激アツなのだ。実はここでGB編集部の最高記録というヤツをドッカーン！とアピールしたかったのだが、いささか恥ずかしい記録しかマークできなかったので、今回はカンベンしてほしい。全PCエンジン・ユーザー諸君、是非、是非、挑戦してみてくれ。

●グラディウス

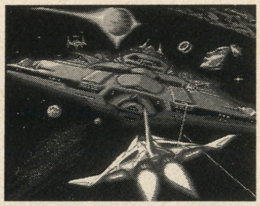

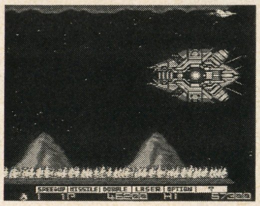

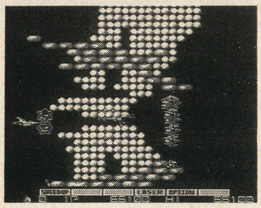

▲発売はハドソンだが、製作はクリアした人にしかわからない、●●●●●。知りたければクリアしてって感じで、本当に遊べる１本だ。難度もそう高くはないのでは？

●スーパースターソルジャー

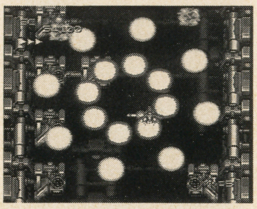

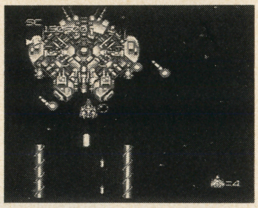

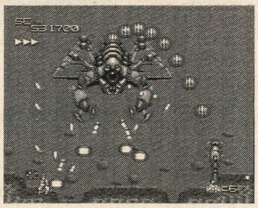

▲発売はハドソンだが、製作は金子製作所。信頼するに足るソフトハウスだ。

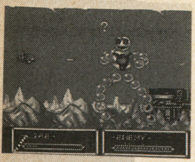

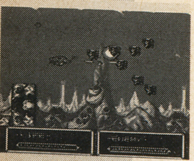

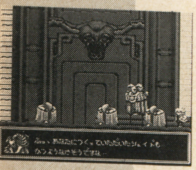

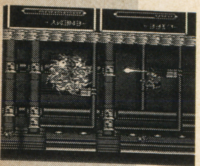

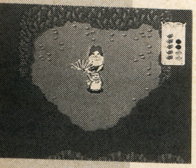

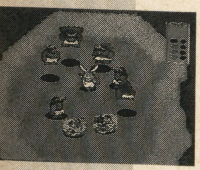

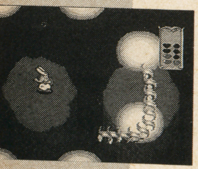

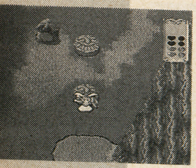

PCエンジンのイメージを、もう一度、ハードなゲームマシンに！CDではなく、HuCARDこそが、真にゲームマシンとしての在り様を示しているのではないだろうか？

今、PCエンジンというと、読者諸君はどういうイメージをもたれるだろうか？ やはり一時隆盛を誇ったデジコミ大ブームの記憶から現状のデモ多用系RPGのイメージが強い（強すぎる）のではないだろうか？

さにあらず。

PCエンジンは実は現在でも非常に有効なソフト資産を誇る、硬派なマシンだったのだ。

それがSTGを中心とするHuCARDのソフトたちである。思い出してほしい。今でこそハドソンのキャラバンといえばボンバーマンだが、ホンの数年前まではSTGのタイムアタックモードがそのお題だったではないか。ということは、最低でも一年に一タイトルは素晴らしいSTGが発売されていた、ということなのだ。そしてそれらは当時大量に販売されたため、現在、中古市場にあふれている＝安く購入できるという幸せな状況にあるのだ。

これを逃す手はない。今のうちに買いだめしておくのが吉。絶対に、損はさせない。

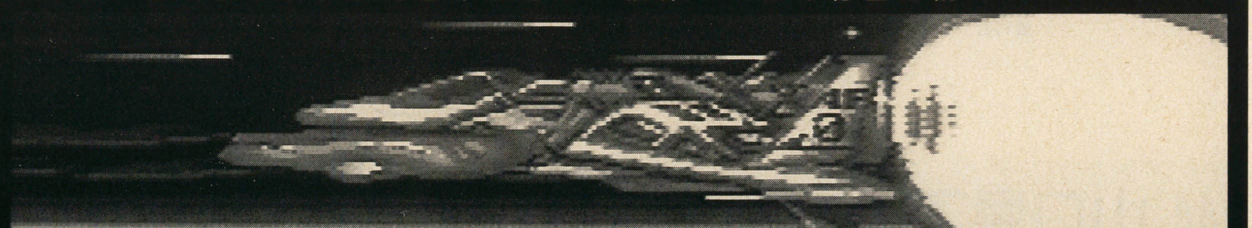

北海道

網走店	TEL0152-45-3471
北見店	TEL0157-22-7211
北見駅前店	TEL0157-25-7444
釧路店	TEL0154-24-8037
新橋店	TEL0154-25-7520
春採店	TEL0154-46-7120
琴似店	TEL011-615-2328
澄川店	TEL011-813-9002
元町店	TEL011-783-4875
豊岡店	TEL0166-35-5858

石芝店	TEL0263-28-0581
塩尻店	TEL0263-54-3111
佐久店	TEL0267-62-6121
更埴店	TEL0262-73-2690
伊那店	TEL0265-76-9360
中野店	TEL0269-26-1057
西軽井沢店	TEL0267-32-3585
駒ヶ根店	TEL0265-82-2711

富山

高岡STビル店	TEL0766-26-4119

石川

野々市店	TEL0762-48-2662
笠舞店	TEL0762-23-6336
北町店	TEL0762-60-6300
鳴和店	TEL0762-51-6773
小松駅前店	TEL0761-22-5654
七尾駅前店	TEL0767-52-7543
宝町店	TEL0761-24-3585
工大前店	TEL0762-94-6119

千葉

君津店	TEL0439-52-2011
東寺山店	TEL043-252-8877
市原店	TEL0436-25-1121
北習志野店	TEL0474-61-5561

静岡

焼津店	TEL0546-26-1756
清水店	TEL0543-67-2755
藤枝店	TEL0546-44-9099
島田店	TEL0547-37-0628
富士宮店	TEL0544-26-4618
磐田店	TEL0538-37-9117
沼津店	TEL0559-22-9802
吉原店	TEL0545-53-6784
富士店	TEL0545-62-0443
草薙店	TEL0543-48-5671
初生店	TEL053-439-7616

茨城

日立店	TEL0294-22-3477
水戸千波町店	TEL0292-43-8511

山梨

甲府店	TEL0552-37-3927

栃木

小山店	TEL0285-28-3511
佐野店	TEL0283-21-2939
栃木店	TEL0282-24-6411

長野

吉田店	TEL0262-41-4545
座光寺店	TEL0265-23-4646
豊科店	TEL0263-72-8877

東京

立川砂川店	TEL0425-34-6464
池上店	TEL03-3754-7651
練馬店	TEL03-5999-1428
千歳烏山店	TEL03-5313-2331
経堂店	TEL03-3428-6762
永福寺店	TEL03-3327-7152
用賀店	TEL03-3708-3784
武蔵小山店	TEL03-5702-2993
綾瀬店	TEL03-5680-5290
八王子店	TEL0426-27-4641
方南町店	TEL03-3318-7758

埼玉

みずほ台店	TEL0492-55-2900
上福岡店	TEL0492-66-1860
上尾店	TEL048-774-5991
狭山店	TEL0429-57-0171
川越店	TEL0492-46-2711
鴻巣店	TEL0485-96-7161
川口店	TEL048-266-6574
岩槻店	TEL048-756-8959
せんげん台	TEL0489-79-3701

神奈川

相模原駅前店	TEL0427-69-2012
小田急相模原店	TEL0462-52-7781
湘南台店	TEL0466-46-0864
日吉店	TEL045-561-1433
蒔田店	TEL045-741-9911
上大岡店	TEL045-843-3362

青森

むつ店	TEL0175-24-4532

宮城

台原店	TEL022-233-0094
中田店	TEL022-242-5956
名取店	TEL022-383-0414

岩手

盛岡店	TEL0196-54-7573

福島

福島店	TEL0245-35-2967
南福島店	TEL0245-45-6880

新潟

高田本町店	TEL0255-26-0068
直江津店	TEL0255-45-0313
木田店	TEL0255-23-7888
柏崎店	TEL0257-21-1693
長岡店	TEL0258-39-9025
笹口店	TEL025-244-1117

群馬

太田店	TEL0276-47-0044
荒牧店	TEL0272-32-3110
伊勢崎店	TEL0270-21-0511
筑縄店	TEL0273-63-2211

※カメレオンクラブは JAG
ジャパンテレビゲームチェーン協会の会員です

〒744 山口県下松市末武中島越1134-1 ☎0834(26)2626
〒107 東京都港区赤坂3-16-11赤坂田中ビル4F ☎03(3583)5107

カメレオンクラブは

全店 地域1番店 をめざします!!

きみのまちにも まもなく上陸するよ

君のソフト 高く買うよ!

長崎

大村店	TEL0957-54-7869

鹿児島

西鹿児島店	TEL0992-52-1516

沖縄

美里店	TEL098-934-5140
与儀店	TEL098-835-3210
安慶名店	TEL098-972-7518
小録店	TEL098-852-1600
石嶺店	TEL098-876-1660

福岡

香椎店	TEL092-662-0280
雑餉隈店	TEL092-593-3007
西新店	TEL092-846-0307
小倉南店	TEL093-962-1047
小倉中井店	TEL093-581-2433
門司港店	TEL093-331-7855
若松店	TEL093-761-1286

熊本

楠店	TEL096-337-3636
健軍店	TEL096-365-2360

大分

鶴崎店	TEL0975-21-9119
花津留店	TEL0975-56-7055
南大分店	TEL0975-42-0042
宇佐店	TEL0978-33-4654

広島

福山店	TEL0849-22-8098
三吉店	TEL0849-26-9449
福山駅前店	TEL0849-28-8168

山口

防府店	TEL0835-22-5185
栄町店	TEL0835-22-5138
新田店	TEL0835-25-4185
下関店	TEL0832-31-7470
山の田店	TEL0832-55-0834
厚南店	TEL0836-41-4454
長府店	TEL0832-48-5318
山口店	TEL0839-32-0559
宇部店	TEL0836-22-6446
徳山中央店	TEL0834-32-4587
柳井店	TEL0820-23-2919
萩店	TEL0838-25-4134
平川店	TEL0839-32-5256
岩国店	TEL0827-22-7940
新南陽店	TEL0834-62-1886
徳山店	TEL0834-21-9314
下松店	TEL0833-44-2978

鳥取

米子店	TEL0859-32-7745

島根

益田店	TEL0856-24-0390

愛媛

湊町店	TEL0899-34-9666
朝生田店	TEL0899-34-9333

新田辺店	TEL07746-5-4919
城陽店	TEL07745-6-0193
高野店	TEL075-702-2022
七条店	TEL075-371-0091
常盤店	TEL075-864-6026
桂店	TEL075-394-5116

兵庫

網干店	TEL0792-74-2011
播磨店	TEL0794-37-1971
三木店	TEL0794-85-0831
西鈴蘭台店	TEL078-594-2620
小野店	TEL0794-62-7260
舞子店	TEL078-783-6630
洲本店	TEL0799-23-2085
津名店	TEL0799-62-5425
三原店	TEL0799-42-6765
尼崎店	TEL06-412-2431
上ノ島店	TEL06-428-5225
高砂店	TEL0794-43-0277

滋賀

大津駅前店	TEL0775-21-8100
堅田店	TEL0775-74-0100
長浜店	TEL0749-62-2250

大阪

高槻店	TEL0726-85-8777
三国店	TEL06-350-1070
吹田店	TEL06-369-0709
千林大宮店	TEL06-955-6474
白鷺店	TEL0722-87-6008
志紀店	TEL0729-48-2100
木の本店	TEL0729-99-4882
西成店	TEL06-561-7711
平野店	TEL06-796-5848
生野店	TEL06-741-1031
谷六店	TEL06-764-0291
あびこ店	TEL06-696-6348
高石店	TEL0722-66-0603

京都

千本通り店	TEL075-415-3801
醍醐店	TEL075-573-6556
龍大前店	TEL075-643-7100
椥辻店	TEL075-591-6200
東舞鶴店	TEL0773-63-6090
西舞鶴店	TEL0773-75-6710
福知山店	TEL0773-24-3494
亀岡店	TEL0771-25-7084

■徳山本部
■東京本部

百家争鳴

激論続く新装刊！果たして7月末へ向けて議論は収拾されるのか？それとも…空中分解の危機…

がんすけ

やっぱPCっしょ、PC！　毎月1/3くらいページ取ってさ、PCの新作をガッツンガッツン紹介すんの。あ、あと映画とか小説とかもドーンと紹介しようよ、情報・イベントのページを拡張してさぁ。いま最もトレンドな作家さんとかにインタビューもしたいよな。ああ、なんか夢のようだね。あれ、みんなどうしたのさ？　そんな冷たい目で俺の方見ちゃって。

松波庄九郎

思うに、こういう（文章の）仕事をする以上、何かにつけてセンスってものが必要になると僕は思います。とりあえず編集部の中で一番のセンスの持ち主といったら、「道場」担当の渡辺○一さんを置いて他にないでしょう。新創刊雑誌では「道場」をカラーで40Pやればいいと思う、いややるべきだと信じます。

とにかく力（パワー）が必要だ。日本のクサレゲーム雑誌どもを叩き潰してやるんだ!!

激論！朝まで生仕事!! ゲームボーイ新創刊 是か？否か？

渡辺血血子

背表紙がステキで全ページオールカラ地スミベタ本文白ヌキ明朝体9Q行間10H。一ヶ月で週刊化、一週間で日刊化。全ゲームの全敵キャラを余すことなく全紹介。敵キャラは原画&CGであらゆる角度とカラーで大紹介。付録は敵キャラシール&カード。日刊をも超え時刊、分刊ついには秒刊まで加速。一秒で一冊、十秒で十冊、国立国会図書館は早急に高層ビルディング化を検討する必要がある!!

激論！朝まで生仕事!! ゲームボーイ新創刊 是か？否か？

じゅっぴー

新創刊誌？そんなの決まってるじゃねエか、ムーンだよムーン。セーラームーンの専門誌。これしかないでしょうが。……ん？他の連中はまたあいかわらずよく分かんねエこと言ってやがんな。だからムーンだって言ってンだろうが……っと、あ、アニキ。何です？え、新創刊誌ではムーンにはページ割いてもらえないですって？なんで？ねぇ、なんで？どうしてなんですかぁ～？（泣）

ところで、現場責任者のアニキ倉西は今、何を思っているのか!?

この絵は、一体何を意味するのか？

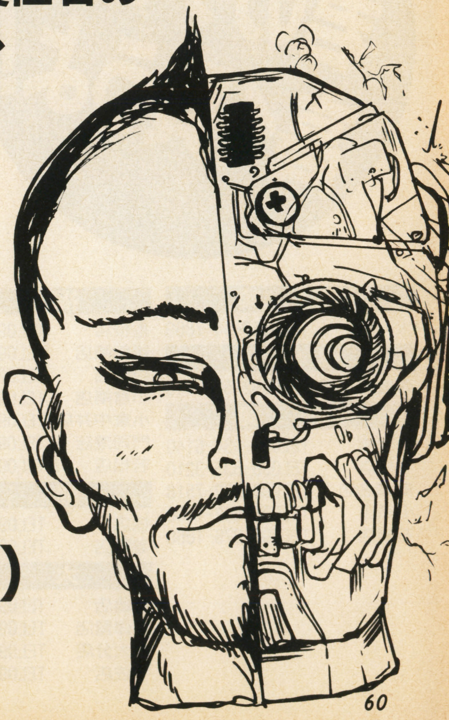

謎が謎呼ぶ

新雑誌「ゲーセンキッド」（仮称）

21世紀マルチメディアSHOPをめざす皆様へ

儲かる店の販売戦略!

時代を先読みする感性と豊かなノウハウでお応えします。

戦略その1 ――― POSシステム ポスティブ

ファミコン専門店が開発した販売戦略として使えるPOSです!

- TVゲーム全アイテムが登録済です、POSの導入後その日から可動できます。
- 販売と買取を同時に登録して差引精算ができます。
- 在庫数はリアルタイムに管理していますのでスムーズな発注ができます。
- 自社コードとJANコードの2種類で管理できます。(TVゲーム以外の登録も可能です)
- 商品券、予約券 自動発行機能付で競合店との差別化をすすめることができます。
- 売上、買取の順位一覧や古物台帳になる下取一覧などの資料が出力できます。
- バーコード付の売買リストや値札ラベルを印刷することができます。

戦略その2 ――― ファミコン専用什器

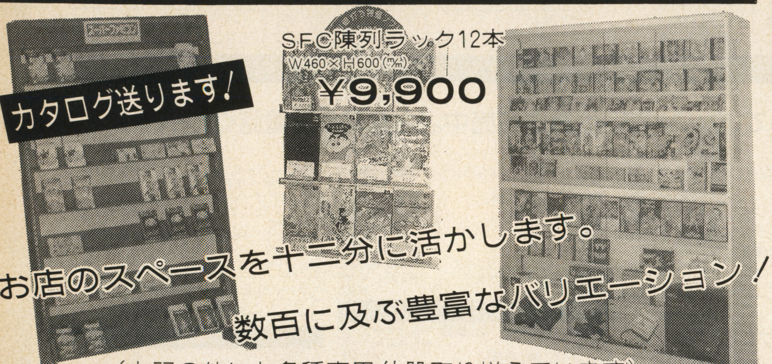

(上記の他にも各種専用什器取り揃えています)

戦略その3 ――― 販促用アイデア商品

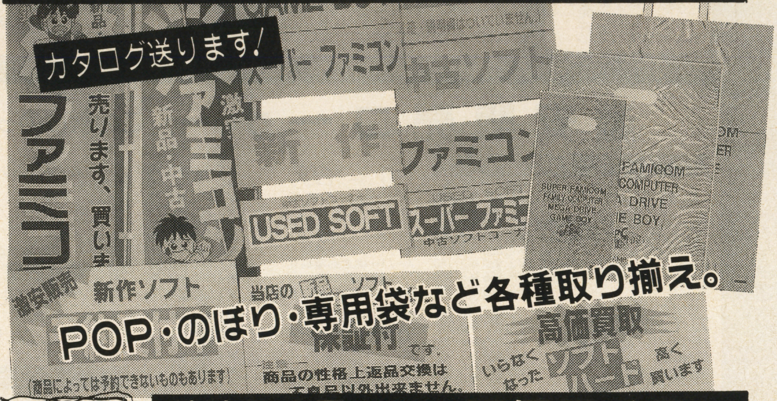

戦略その4 ――― 万引き防止システム

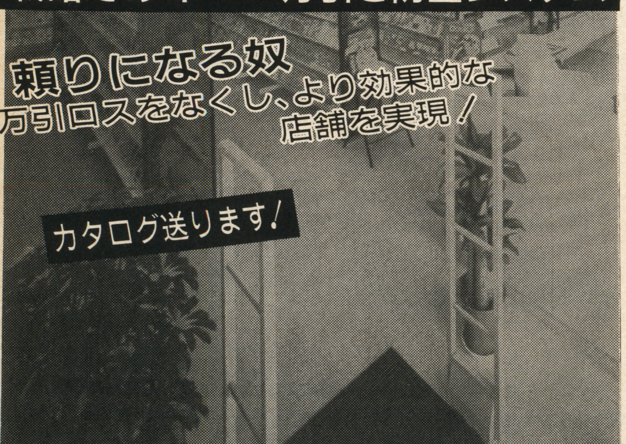

新品・中古
ソフト・ハード
1本より
卸します!
〈ヤマトコレクト便利用〉

中古売買表

○ TVゲーム全アイテム収録
○ 中古売価・買値機種別に掲載
中古売買価格がわからなくてお困りの方、この1冊で安心です。

年間契約 100,000円
月間契約 10,000円

戦略その5 ――― 販促用チラシ

一枚あたり3.9円~ 10,000枚以上
年間9~10回の予定にて実施しております。どなたでもご参加できます。
表面/カラー ソフト約100~120点掲載
裏面/1色 買取約300点掲載 フリースペース有り

TVゲーム関連商品総合販売

MIRAIYA

株式会社 ミライヤ 担当:竹内、くつな

〒475 愛知県半田市前崎西町59

ショップは者の方用電話 TEL(0569)24-4479
FAX(0569)21-9630

◎上記の資料カタログ郵送致します。
FAXにて住所・TEL・店名・担当者名をお知らせ下さい。

ゲームソフト買います!

新品・中古ソフト・本体・パーツ
(中古の箱・説明書のないソフトでもOK)
過剰在庫・売れ残り品、見積りします。

★★★★★★★★新品・中古ゲームソフト 激安販売中★★★★★★★★

マジカルボックス

一般の方専用
販売専用 ☎(0569)26-0285
買取専用 ☎(0569)26-0655
(買取りの方は、受付番号確認してください。)

〒475
愛知県半田市前崎西町59

いらなくなったソフトの買取りもしています。

スーパーファミコン・ファミコン・ゲームボーイ・PCエンジン・メガドライブ・ネオジオ・3DO

新作ソフト予約受付中 この表にのっていないソフトも予約受付します。(お気軽にお電話ください。)

超激安販売中

マジカルニュース（月1回以上発行）
年会費1、000円を現金書留にて送ってください。
※新作・中古・販売・買取り情報 送ります。
（郵便番号・住所・氏名・TEL・生年月日を記入して同封してください。）

機種	発売日	品名	定価	売価
SFC	6.10	ナイツ オブ ザ ラウンド	9,500	6,650円
		スーパー4WD ザ・バハ	8,800	6,160円
	6.17	やまねこバブジーの大冒険	9,800	6,860円
		スーパー将棋2	9,800	6,860円
		ウルティマ外伝～黒騎士の陰謀	9,800	6,860円
		FIFAインターナショナルサッカー	9,800	6,860円
		奇々怪界 ～月夜草紙～	9,500	6,650円
		KO世紀 ビースト三獣士	8,800	6,160円
		スーパーパティー	8,800	6,160円
		ワールドカップストライカー	9,980	6,980円
	6.24	パチスロ物語 ユニバーサルスペシャ	9,800	6,860円
		スーパービリヤード ～チャンピオン	9,800	6,860円
		スーパードックファイト	9,800	6,860円
		ジュラシックパーク	9,800	6,860円
	6.25	ブランディッシュ	10,800	7,560円
		スーパーストリートファイターII	10,900	☎
	6.未定	スーパードラッケン	9,800	6,860円
		ファイトだポン！	9,800	6,860円
		スーパーフォーメーションサッカー94	9,800	6,860円
		全日本プロレス ファイトだポン！	9,800	6,860円
		スレイヤーズ	9,800	6,860円
		タイムトラックス	9,500	6,650円
	7. 1	ZOOL ～ワンダーアクション夢ツアー	8,800	6,160円
		ワールドヒーローズ2	9,980	6,980円

機種	発売日	品名	定価	売価
SFC	7. 1	ドラッキーのAりーぐさっかー	9,800	6,860円
		遊人のふりふりガールズ	8,900	6,230円
	7. 8	つり太郎	9,800	6,860円
		美女と野獣	8,500	5,950円
		スラップスティック	9,600	6,720円
	7.15	バトルZEQUE伝	9,600	6,720円
		スーパーウルトラベースボール2	9,800	6,860円
		歌舞伎町リーチ麻雀東風戦	8,800	6,160円
		ジャングルブック	9,800	6,860円
		ソードワールドSFC2 いにしえの巨	9,900	6,930円
	7.22	超原人	8,800	6,160円
		フェーダ	9,990	6,990円
		グーフィーとマックス 海賊島の大冒	7,800	5,460円
	7.29	ハットトリックヒーロー2	8,900	6,230円
		ロードランナー ツイン ジャスティと	8,800	6,160円
		餓狼伝説SPECIAL	10,900	☎
		スーパーパチンコ	9,800	6,860円
	7.未定	テトリスフラッシュ	8,000	5,600円
		サンサーラ・ナーガ2	9,800	6,860円
		美少女戦士セーラームーンS	6,800	☎
		ゼロヨンチャンプRR	9,980	6,980円
		ダウン・ザ・ワールド	9,800	6,860円
		必勝777ファイターII パチスロ秘情	9,500	6,650円
		ファイプロ女子	9,500	6,650円

機種	発売日	品名	定価	売価
SFC	7.未定	マザー2	9,800	☎
		パチスロ研究	9,500	6,650円
		プロ麻雀極II	9,800	6,860円
		麻雀戦国物語	9,300	6,510円
FC	6.24	高橋名人の冒険人VI	5,800	4,060円
	7.未定	アルマジロII	5,900	4,130円
GB	6. 3	幽遊白書3 ～魔界の扉編	3,864	2,700円
	6.10	ザ・心理ゲーム	4,500	3,150円
	6.14	テトリスフラッシュ	2,900	2,030円
		ドンキーコング	3,900	2,730円
	6.17	ワールドカップストライカー	9,980	6,980円
	6.24	パチスロキッズ2	4,500	3,150円
	6.30	熱闘 サムライスピリッツ	4,660	3,260円
	7. 1	ZOOL	3,690	2,580円
	7.22	熱闘 餓狼伝説2	4,660	3,260円
	7.29	GBパチスロ必勝法Jr	4,777	3,340円
		競馬貴族EX'94	6,699	4,680円
		パチスロワールドカップ'94	4,500	3,150円
	7.未定	全日本プロレスジェット	4,660	3,260円
		キテレツ大百科 冒険大江戸ジュラ紀	3,900	2,730円
		ジャングルの王者ターちゃん	3,864	2,700円
		スーパーストリートバスケット2	4,660	3,260円
		ぷよぷよ	3,864	2,700円
PCD	6. 4	ワールドヒーローズ2	6,900	4,830円

機種	発売日	品名	定価	売価
PCD	6.10	コズミックファンタジー4 銀河少年伝	7,600	5,320円
	6.17	ザ・プロ野球SUPER'94	7,200	5,040円
		ブランディッシュ	7,800	5,460円
		KO世紀 ビースト三獣士	8,800	6,160円
	6.24	マッドストーカー	5,800	4,060円
	6.未定	天地を喰らう	7,800	5,460円
	7. 8	3×3EYES	8,800	6,160円
	7.15	栄冠は君に	9,800	6,860円
	7.未定	バスティール2	8,400	5,880円
		チキチキボーイズ	4,800	3,360円
		女神天国(めがみパラダイス)	7,800	5,460円
MD	6.10	FIFAサッカー	9,800	6,860円
	6.17	パルスマン	7,800	5,460円
		新創世紀ラグナセンティ	8,000	5,600円
	6.24	餓狼伝説2	9,800	6,860円
		チャックロックII	8,000	5,600円
		大航海時代2	11,800	8,260円
		ロードモナーク ～とことん戦闘伝説	8,800	6,160円
	6.未定	スーパーストリートファイターII	10,900	7,630円
	7. 1	ZOOL	8,800	6,160円
GG	6. 3	とられてたまるか！	3,800	2,660円
	7. 1	ZOOL	3,800	2,660円
NG	6.10	ワールドヒーローズ2 JET	29,800	☎
パーツ	6.14	スーパーゲームボーイ	7,000	☎

※価格は変更する場合がありますので、お電話にて確認してください。

激安販売コーナー この表にのっていないソフトも激安販売中。(お気軽にお電話ください。)

スーパーファミコン

品名	新品	中古
いただきストリート2	¥6,980	¥6,480
ウイニング・ポスト	¥6,980	¥6,480
エキゾーストヒートII F1ドライバーへの軌跡	¥3,980	¥2,980
SDガンダム外伝2 円卓の騎士	¥2,980	¥2,780
SDガンダムGX	¥6,860	¥6,480
F1-GRAND PRIX PART II	¥3,980	¥3,780
F1-GRAND PRIX PART III	¥6,980	¥6,680
エルナード	¥2,980	¥2,780
エルファリア		¥1,880
ガイア幻想紀	**¥4,980**	**¥3,580**
ガイアセイバー ヒーロー最大の作戦	¥5,980	¥4,780
餓狼伝説	¥3,680	¥2,980
餓狼伝説2	**¥6,980**	**¥3,780**
がんばれゴエモン2	¥6,780	¥4,980
機動警察パトレイバー	¥5,980	¥5,780
キャプテン翼III 皇帝の挑戦	¥2,980	¥1,980
ぎゅわんぶらあ自己中心派2 ～ドラポンクエスト	¥5,980	¥5,780
キング・オブ・ザ・モンスターズ	¥3,980	¥2,980
くにおのおでん	¥4,830	
クラシックロード	**¥5,980**	**¥3,980**
クレヨンしんちゃん2～大魔王の逆襲	¥4,760	
項劉記	¥7,980	¥5,580
サラブレッドブリーダー	¥4,980	¥4,780
三国志III	¥9,980	¥7.780
Jリーグ・サッカープライムゴール	¥5,980	¥2,980
Jリーグ・エキサイトステージ'94	¥6,980	¥6,580
Jリーグ・スーパーサッカー	**¥6,980**	**¥4,980**
実況パワフルプロ野球'94	¥5,980	¥5.480
実戦！パチスロ必勝法	¥6,680	¥4,980
シムシティー	¥5,600	¥4,980
首都高バトル'94	¥6,860	
真・麻雀	¥5,980	¥5,780
真・女神転生		¥3,980
新桃太郎伝説	**¥6,860**	**¥3,980**
スーパー囲碁 碁王	¥9,980	¥8,780
スーパー競馬	¥5,980	¥4,980
スーパー人生ゲーム	¥7,980	¥7,480
スーパーダブル役満	¥5,980	¥5,780
スーパーテトリス2＋ボンブリス 限定版	¥5,980	¥5,780
スーパーバトルタンク2	¥6,860	
スーパーパワーリーグ	¥3,980	¥3,780
スーパーファミスタ2	¥3,980	¥2,580
スーパーフォーメーションサッカー2	¥4,980	¥3,980
す～ぱ～ぷよぷよ	¥5,680	¥5,480
スーパーブラックバス	¥6,800	¥6,780
スーパーボンバーマン	¥5,480	¥4,780
スーパー本命 G1制覇	¥4,980	¥4,780
スーパーマリオカート	¥5,980	¥4,780
スーパーマリオコレクション	¥5,980	¥5,480
スーパーマリオワールド	¥4,980	¥3,780
スーパーメトロイド	¥5,980	¥3,980
スーパー桃太郎電鉄II	¥7,580	¥6,580
スーパーリアル麻雀PIV	¥4,980	¥4,780
スーパーロボット大戦EX	**¥3,980**	**¥3,780**
スターフォックス	¥2,980	¥1,780
ストリートファイターII	**¥1,980**	**¥980**
ストリートファイターIIターボ	¥4,980	¥2,780
聖剣伝説2	¥2,480	¥1,780
ゼルダの伝説	¥4,980	¥2,780
全日本プロレス	¥2,980	¥1,980
ダービースタリオンII	¥7,980	¥7,680
第3次スーパーロボット大戦	¥6,860	¥5,780
対局囲碁ゴライアス	¥9,980	¥7,780
伊達公子のバーチャルテニス	¥6,300	
テコンドー	¥6,230	
テレビアニメ スラムダンク	¥6,860	¥4,980
天使の詩 ～白き翼の祈り	¥6,860	
伝説のオウガバトル	¥4,980	¥3,780
トップマネジメントII	¥9,980	¥8,580
ドラゴンクエストI・II	**¥4,980**	**¥3,780**
ドラゴンクエストV	¥5,980	¥2,980
ドラゴンボールZ 超武闘伝	¥1,980	¥1,480
ドラゴンボールZ 超武闘伝2	¥6,860	¥3,780
トルネコの大冒険 ～不思議のダンジョン～	¥6,860	¥4,780
南国少年パプワくん	¥5,980	¥5,580
信長の野望 覇王伝	¥8,980	¥7,780
馬券錬金術	¥6,650	
パチ夫くんスペシャル2	¥6,980	
バトルマスター ～究極の戦士たち～	¥3,980	¥3,780
必勝777ファイター	¥6,980	¥5,780
ヒューマン・グランプリ	¥3,480	¥2,780
ファイターズヒストリー	¥6,860	
ファイナルファイト2	¥1,280	¥980
ファイナルファンタジーV	¥5,980	¥3,780
ファイナルファンタジーVI	**¥6,980**	**¥6,480**
ファイヤーエムブレム 紋章の謎	**¥6,580**	**¥3,980**
ブレスオブファイア ～竜の戦士～		¥3,480
プロ麻雀「極」	¥6,780	¥6,580
北斗の拳6		¥2,980
北斗の拳7	¥4,980	¥4,780
マジックジョンソンのスーパースラムダンク	¥2,980	¥1,980
魔神転生	¥5,980	¥4,980
マッスル ボマー	¥4,980	¥4,880
メルヘンアドベンチャーコットン100%	¥5,980	¥5,780
モータルコンバット	¥3,980	¥3,780
モノポリー	¥6,480	¥6,380
モンスターメーカー3 光の魔導士	¥5,980	¥4,980
幽☆遊☆白書	**¥6,720**	**¥3,980**
ろくでなしブルース	**¥5,980**	**¥4,980**
ロマンシング・サガ		¥2,780
ロマンシング・サガ2	**¥6,980**	**¥2,980**
ワールドヒーローズ	¥3,980	¥3,780

ファミコン

品名	新品	中古
インディジョーンズ	¥4,980	
Jリーグウイニングゴール	¥5,580	
チップとデールの大作戦2	¥980	¥780
信長の野望		¥2,780
バーコードワールド	¥780	¥680
パチスロアドベンチャー3	¥5,530	
ファミスタ～87		¥180
桃太郎伝説外伝	¥1,780	¥1,680
ヨッシーの卵	¥1,580	¥1,480
ワリオの森	¥1,980	¥1,780

ゲームボーイ

品名	新品	中古
ウィザードリィ外伝III 闇の聖典	¥2,980	¥2,780
UNOスモールワールド	¥2,780	¥2,680
カービィのピンボール	¥1,880	¥1,780
カルトジャンプ	¥1,980	¥1,780
剣勇伝説YAIBA	¥2,680	¥2,380
Jリーグウイニングゴール	¥3,980	¥3,780
スーパー桃太郎電鉄II	¥2,880	¥2,580
ゼルダの伝説 夢をみる島	¥1,980	¥1,680
タイニートゥーン 2	¥1,980	¥1,780
太陽の天使マーロー お花畑は大パニック！	¥2,650	
詰め将棋 百番勝負	¥2,980	¥2,780
テトリス	¥1,980	¥1,780
天神怪戦	¥580	¥480
バーコードボーイセット2	¥980	¥780
パチ夫くん キャッスル	¥2,680	¥2,480
美少女戦士セーラームーンR	¥2,580	¥2,280
ミッキーマウスIV ～魔法のラビリンス～	¥1,980	¥1,780
役満	¥1,980	¥1,680
幽☆遊☆白書2	¥2,680	¥2,580
ヨッシーのクッキー	¥1,280	¥1,180

PCエンジン

品名	新品	中古
ストリートファイターIIダッシュ	¥980	¥880
スペースハリアー		¥880
高橋名人の新冒険島	¥580	¥380
出たな!!ツインビー	¥1,980	¥1,880
パワーテニス	¥1,980	¥1,780
パワーリーグ3		¥980
ファイヤープロレス	¥580	¥380
ファイヤープロレスリング3	¥1,980	¥1,780
炎の投球児 ドッジ弾平	¥580	¥380
魔境伝説		¥480

PCエンジンCDロム

品名	新品	中古
悪魔城ドラキュラX 血の輪廻	¥3,980	¥3,780
イース IV	¥5,460	¥3,280
エクザイル 時の狭間に		¥1,980
エメラルドドラゴン	¥5,460	¥3,980
風の伝説ザナドゥ	¥5,460	¥4,780
餓狼伝説2（AC専用）	¥1,980	¥1,880
CAL III	¥3,980	¥3,880
コブラII	¥980	¥780
しあわせうさぎ(18禁)	¥7,980	¥6,980
スーパーダライアス		¥1,280
スーパーリアル麻雀PIVカスタム	¥6,860	¥5,980
セクシーアイドル麻雀	¥3,980	¥2,780
ダイナスティック・ヒーロー	¥4,760	
天外魔境II 卍丸	¥5,460	¥3,780
天外魔境 風雲カブキ伝	¥1,580	¥980
ときめきメモリアル	¥6,160	
ドラゴンスレイヤー英雄伝説		¥2,580
熱血ドッジ部CDサッカー編	¥480	¥380
爆笑 吉本新喜劇	¥1,780	¥1,680
パチ夫くん3 パチスロ&パチンコ	¥5,980	¥4,980
ファイティングストリート	¥3,980	¥1,980
ぷよぷよCD	¥3,980	¥3,880
BURAI 八玉の勇士伝説		¥1,680
BURAI II 闇皇帝の逆襲	¥1,980	¥1,780
モンスターメーカー～闇の竜騎士	¥3,980	¥3,780
横山光輝 真・三国志	¥3,980	¥3,780
らんま1/2		¥1,580
らんま1/2 とらわれの花嫁	¥1,980	¥1,480
らんま1/2 打倒元祖無差別格闘流	¥2,980	¥2,780
龍虎の拳（AC専用）	¥2,980	¥2,880

メガドライブ

品名	新品	中古
アウトランナーズ	¥5,460	
ウインブルドン	¥4,760	
F-117 ステルス	¥6,860	
グレイテスト ヘビーウエイツ	¥5,460	
ゴールデンアックス		¥1,980
三国志列伝 乱世の英雄たち		¥1,980
サンダーフォース3		¥2,280
サンダーフォース4	¥1,980	¥1,880
ストライダー飛竜		¥980
ソニック・ザ・ヘッジホッグ3	¥3,990	
ソニックスピンボール	¥2,980	¥2,780
大魔界村		¥1,480
V.R.(バーチャレーシング)	¥5,480	¥4,980
ファンタシースター 復刻版	¥2,980	¥2,780
ファンタシースター3		¥1,380
ファンタシースター ～千年期の終りに～	¥2,980	¥2,780
ベアナックルII 死闘への鎮魂歌	¥1,980	¥1,780
ランドストーカー	¥1,980	¥1,780
ロボコップ対ターミーネーター	¥6,230	

メガCD

品名	新品	中古
AX101	¥3,980	¥3,780
仮面ライダー ZO	¥5,460	
ロードス島戦記～英雄戦争～	¥5,460	

ゲームギア

品名	新品	中古
ああ播磨灘	¥980	¥780
ソニック・ザ・ヘッジホッグ2(名作コレクション)	¥2,580	
ぷよぷよ	¥1,980	¥1,780
魔導物語II ～アルル16歳～	¥3,850	
ワールドダービー	¥3,480	

ネオジオ

品名	新品	中古
餓狼伝説2	**¥16,800**	**¥12,980**
餓狼伝説スペシャル	¥19,800	¥9,780
サムライスピリッツ	¥19,800	¥15,800
ファイヤースープレックス	¥14,800	¥6,980
龍虎の拳	¥9,800	¥6,880
ワールドヒーローズ	¥19,800	¥5,780

表にのってないソフトも激安販売中

※価格は変更する場合がありますのでお電話にて確認してください。

販売申し込み方法 ※新品・中古とにかく、まずお電話ください。

① マジカルボックスへ電話をする。商品・金額の確認をして、住所・氏名・電話番号を伝える。
（送料・消費税は別にかかります）

② 次の日、ヤマト運輸のドライバーが家まで届けてくれるので、代金を支払う。
（一部地域を除き、翌日商品をお届けします。）

注意

- 新品ソフトの予約注文、買取ソフトとの交換もいたします。
- 18才未満の方がお買いになる時は、保護者の方の許可が必要です。
- キャンセル、返品、交換はできません。
- 品切れの際は、ご容赦下さい。（予約された方には、入荷次第、ご連絡いたします）

マジカルボックス

〒475 愛知県半田市前崎西町59 第2圭大ビル1F
受付時間／朝10時～夜8時＜年中無休＞

買取専用 ☎0569(26)0285
販売専用 ☎0569(26)0655
（話し中の場合は、どちらの電話でもけっこうです。）
FAX 0569(21)9630「FAXにて注文もOKです」

スーパーファミコン・ファミコン・ゲームボーイ・PCエンジン・メガドライブ・ネオジオ・3DO

新品・中古ソフトゲームのことなら
マジカルボックスの
通信販売へ

人気 **ソフト・ハードが激安!!**

日本全国翌日配達（一部地域を除く）

お電話一本、欲しいソフトが**すぐ**届く!!

新品ソフト・ハード激安販売中!!

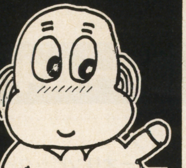

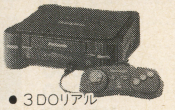
●3DOリアル
定価 54,800円
新品 **激安特価**

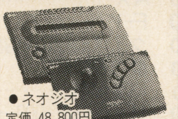
●ネオジオ
定価 48,800円
新品 **激安特価**

●NGコントローラー
☎

CD・SCD両対応 ちょっとエッチなオリジナルソフト

PCエンジン
●ナンパアドベンチャー しあわせうさぎ（18禁）
定価￥9,800を
特価 **7,980円**

ネオジオ用パーツ
●NGRFコンバーター
定価2,000円を ☎
●NGRGBケーブル
定価2,000円を **1,760円**
●NGAVケーブル
定価1,200円を **960円**

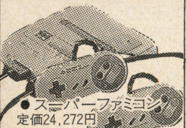
●スーパーファミコン
定価24,272円
新品 ☎

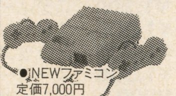
●NEWファミコン
定価7,000円
新品 **4,380円**
（AC RFは別売）

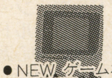
●NEW ゲームボーイ
定価 9,515円
新品 **4,980円**
中古 **3,980円**

ミッキー・なぞぷよ・ソニック どれか1本付

●ゲームギアプラスワン
新品 **10,280円**

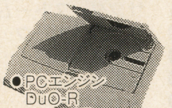
●PCエンジン DuO-R
定価 39,800円
新品 **19,800円**

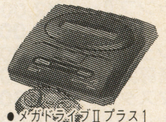
●メガドライブIIプラス1
（ぷよぷよ付 V・R付） ☎

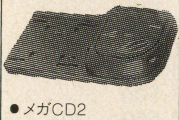
●メガCD2
新品 **18,980円**

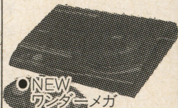
●NEW ワンダーメガ
定価 59,800円
新品 **激安特価**

今月の高価買取コーナー（君が、うる値段）

この表にないソフトも高値買取します。

スーパーファミコン

アメリカ横断ウルトラクイズ	¥2,600
アラジン	¥4,500
イーハートーヴォ物語	¥4,300
いただきストリート2	¥5,500
イデアの日	¥5,300
伊藤果六段の将棋道場	¥5,300
エイリアン3	¥3,000
SDガンダムGX	¥5,300
SDガンダムX	¥2,200
エストポリス伝記	¥3,300
NHLプロホッケー	¥2,500
NFLプロフットボール94	¥3,500
NBAプロバスケット ブルズVSブレイ	¥2,400
F-ZERO	¥2,200
弟切草	¥5,300
ガイア幻想紀	¥2,000
仮面ライダー ~恐怖/復活ショッカー軍	¥3,600
カリフォルニアゲームズII	¥3,000
がんばれゴエモン2	¥3,500
機動戦士Vガンダム	¥4,300
ぎゅわんぶらあ自己中心派2 ~ドラポン	¥3,500
きんぎょ注意報 とびだせ!ゲーム学園	¥3,500
くにおくんのドッジボールだよ 全員集合	¥2,000
くにおのおでん	¥4,000
クレヨンしんちゃん2 ~大魔王の逆襲	¥4,000
競馬エイトスペシャル	¥3,500
剣勇伝説YAIBA	¥4,500
甲子園2	¥3,600
鋼鉄の騎士	¥3,000
鋼鉄の騎士2 砂漠のロンメル軍団	¥5,500
ゴーストスイーパー美神	¥4,300
ザ・キング・オブ・ドラゴンズ	¥3,500
サイドポケット	¥4,500
ザ・心理ゲーム ~悪魔のココロジー~	¥3,600
三国志III	¥2,500
サンダーバード 国際救助隊出動せよ!	¥3,000
Jリーグ・エキサイトステージ'94	¥4,000
Jリーグ・スーパーサッカー	¥3,000
紫炎~THE BLAVE CHACER	¥4,500
史上最強のクイズ王決定戦Super	¥2,400
実況パワフルプロ野球'94	¥4,500
実戦!パチスロ必勝法	¥4,500
シムアース	¥2,000
シムシティー	¥4,300
シャドウラン	¥4,500
雀闘士銅鑼王2	¥4,300
ジャンボ尾崎のホールインワン	¥2,500
首都高バトル'94	¥4,200
初代熱血硬派くにおくん	¥3,000
初段 森田将棋	¥4,500
真・麻雀	¥4,500
真・女神転生II	¥3,000
スーパーアレスタ	¥2,300
スーパー囲碁 碁王	¥4,000
スーパーインディチャンプ	¥3,500
スーパーエアーダイバー	¥4,300
スーパーH.Qクリミナルチェイサー	¥3,600
スーパーF1サーカス2	¥3,000
スーパーオフロード	¥2,500
スーパーカジノ シーザースパレス	¥4,300
スーパー競馬	¥3,500
スーパー五目ならべ連珠	¥2,500
スーパー三国志II	¥3,600
スーパー上海 ドラゴンズアイ	¥5,500
スーパー将棋	¥5,300
スーパー人生ゲーム	¥6,200
スーパー・ヅガン	¥3,500
スーパースターウォーズ	¥3,000
スーパー倉庫番	¥4,300
スーパーダブル役満	¥4,500
スーパーテトリス2+ボンブリス 限定版	¥5,200
スーパートロールアイランド	¥3,000
スーパーナグザットオープン	¥2,500
スーパーニチブツマージャン2 全国制覇篇	¥5,300
スーパーバトルタンク2	¥4,200
スーパーファイヤープロレス3	¥3,300
スーパーファイヤープロレス3 ~イージー	¥3,600
スーパーファミスタ3	¥4,500
スーパーファミリーテニス	¥3,600
スーパーフォーメーションサッカー2	¥2,500
す~ぱ~ぷよぷよ	¥4,500
スーパーブラックバス	¥5,300
スーパーボウリング	¥2,400
スーパーボンバーマン	¥4,200
スーパー麻雀2 本格4人打ち!	¥4,500
スーパー麻雀大会	¥5,500
スーパーマリオカート	¥4,200
スーパーマリオコレクション	¥4,300
スーパーマリオワールド	¥2,500
スーパーメトロイド	¥2,700
スーパー桃太郎電鉄II	¥5,300
すごいへべれけ	¥4,500
スズカエイトアワーズ	¥3,000
ステルス	¥3,600
芹沢信雄のバーディトライ	¥2,500
全日本プロレス・ダッシュ	¥4,300
装甲騎兵ボトムズ ザ・バトリングロード	¥5,300
ソニックブラストマンII	¥2,000
ソルスティスII	¥4,300
ダービージョッキー	¥4,000
ダービースタリオンII	¥5,000
第3次スーパーロボット大戦	¥4,000
対局囲碁ゴライアス	¥7,500
大航海時代2	¥6,500
大戦略エキスパート	¥6,300
大爆笑人生劇場	¥2,500
大爆笑人生劇場 ~ドキドキ青春編~	¥2,500
伊達公子のバーチャルテニス	¥3,000
ちびまる子ちゃん	¥3,000
チャンピオンズワールドクラスサッカー	¥3,500
ツインビー ~レインボーベルアドベンチ	¥4,400
T・M・N・T	¥3,600
提督の決断	¥8,000
テクモスーパーボウル	¥4,300
テコンドー	¥4,500
デザート・ストライク 湾岸作戦	¥3,500
デザート・ファイター 砂の嵐作戦	¥4,500
テレビアニメ スラムダンク	¥4,000
天使の詩 ~白き翼の祈り	¥4,500
天龍源一朗のプロレスレボリューション	¥4,500
トップレーサー	¥2,500
トップレーサー2	¥3,500
ドラゴンクエストV	¥2,500
ドラゴンボールZ 超武闘伝2	¥2,000
トルネコの大冒険 ~不思議のダンジョン	¥3,000
中島悟のスーパーF1ヒーロー	¥3,000
南国少年パプワくん	¥4,300
信長の野望 覇王伝	¥5,000
バートの不思議な夢の大冒険	¥3,000
パイプドーリーム	¥3,000
馬券錬金術	¥5,300
パチ夫くんスペシャル	¥4,500
パチ夫くんスペシャル2	¥5,300
パチスロラブストーリー	¥5,300
パチンコウォーズ2	¥4,500
パチンコ物語 パチスロもあるでよ!	¥5,300
早指し 二段森田将棋	¥8,500
遥かなるオーガスタ2 MASTERS	¥6,000
PGAツアーゴルフ	¥2,000
美少女戦士セーラームーンR	¥4,500
必勝777ファイター	¥4,500
ヒューマン・グランプリ2	¥3,600
ピンクパンサー	¥4,100
BING!BING!BINGO!	¥4,300
ファーストクイーン ~オルニック戦記~	¥4,500
ファイターズヒストリー	¥5,300
ファイナルファンタジーIV	¥3,300
ファイナルファンタジーV	¥3,200
F・FIVイージータイプ	¥3,500
ファイヤーエムブレム 紋章の謎	¥2,500
フォーチュンクエスト	¥5,500
フラッシュバック	¥3,500
プロ麻雀「極」	¥4,500
本格麻雀「徹萬」	¥3,600
魔神転生	¥3,000
ミッキーのマジカルアドベンチャー	¥4,300
ミラクルガールズ	¥4,500
メジャータイトル	¥3,000
モノポリー	¥5,500
夢幻の如く	¥4,500
ヨーロッパ戦線	¥5,300
横山光輝 三国志2	¥4,500
ヨッシーのクッキー	¥2,000
雷電伝説	¥3,000
ラッシングビート修羅	¥3,000
ラモス瑠偉のワールドワイドサッカー	¥3,500
らんま1/2 朱猫団的秘宝	¥2,500
リーサルエンフォーサーズ	¥5,300
リーディングカンパニー	¥5,300
ロックマンX	¥5,300
ロックマンズサッカー	¥5,000

★スーパーファミコン・ファミコン
ゲームボーイ・PCエンジン
メガドライブ・ゲームギア
ネオジオ・3DO **どれも**
高く買取りします。

表にのっていないソフトも高価買取りします。

買取申し込み方法

❶ マジカルボックスへ電話して買取金額・受付番号を聞きます。
→
❷ 買取申込書に記入して、ソフトと一緒に宅急便か郵便で送ってください。
（必ず、受付番号を記入して受付後3日以内に送ってください）
→
❸ ソフト致着後3日以内に現金書留にて代金を送ります。
（送金手数料として600円差引きます。）

切取線

買取申込書（コピー又はこれ以外の紙でもかまいません）

受付日　月　日

ゲームボーイ7月号	受付番号	電話番号（　）　ー
フリガナ 住所 〒		
フリガナ お名前（　才）	保護者のお名前 ㊞	
売りたいソフト	合計　本	

※住所・お名前には必ずフリガナをつけてください。

切取線

注意

- 18才未満の方の買取には、保護者の方が署名・捺印して下さい。
- 箱・説明書・付属品のないソフトは、買取価格が下がります。
- 同じソフトを2本以上売られる場合は、価格が下がることがあります。
- 表にのっていないソフトも高価買取りいたします。
- 買取り価格は、市場相場等により変動する場合があります。

PCHUカード

アウトラン	¥800
アフターバーナーII	¥800
キングオブカジノ	¥1,800
激写ボーイ	¥1,000
コラムス	¥1,500
Jリーググレイテストイレブン	¥1,500
スーパーバレーボール	¥1,000
スーパー桃太郎電鉄II	¥1,500
ゼロヨンチャンプ	¥1,500
達人	¥1,000
つっぱり大相撲	¥1,000
テラクレスタII	¥1,000
デビルクラッシュ	¥800
ドルアーガの塔	¥1,200
バトルロードランナー	¥1,500
パチ夫くん十番勝負	¥1,500
パワースポーツ	¥900
パワーテニス	¥800
パワーリーグV	¥800
ヒットジアイス	¥1,500
フォーメーションサッカーJリーグ	¥1,500
ボンバーマン94	¥1,500
麻雀学園(ビデオ付)	¥4,500
麻雀学園マイルド	¥3,500
麻雀悟空スペシャル	¥1,800
マジカルチェイス	¥4,000
遊々人生	¥1,200
雷電	¥1,000
ワールドジョッキー	¥1,000
ワイワイ麻雀	¥1,500

CD Rom²

悪魔城ドラキュラX	¥1,800
蒼き狼と白き牝鹿	¥2,500
AYA(アヤ)	¥1,800
アトラス	¥2,000
イースI、II	¥2,500
イースIV	¥2,000
イージーファイトII	¥1,500
ウィザードリィI、II	¥1,500
宇宙戦艦ヤマト	¥1,200
エメラルドドラゴン	¥2,000
A列車で行こうIII	¥2,500
オーロラクエスト	¥2,000
オルゴール	¥2,000
風の伝説サナドゥ	¥2,000
川のぬし釣り自然派	¥1,800
餓狼伝説2	¥1,000
キャル3	¥1,500
京絵皿殺人事件	¥1,400
ぎゃんぶらあ自己中心派	¥1,300
機装ルーガ	¥2,000
銀河お嬢様伝説ユナ	¥2,000
クイズの星	¥1,800
グラディウスII	¥1,500
KO戦記ビースト三獣士	TEL
コズミックファンタジー4	TEL
ゴジラ爆闘烈伝	¥2,500
サークI、II	¥1,800
三国志天下は我に	¥1,200
ザ・プロ野球SUPER	¥800
CDバトル光の勇者たち	¥1,800
真女神転生	¥2,000
上海IIドラゴンズアイ	¥2,000
雀偵物語3	¥2,800
シルキーリップ	TEL
スーパーシュバルツシルト2	¥2,000
スプリガン mark2	¥1,500
スーパー麻雀大会	¥2,500
スーパーリアル麻雀PIV	¥2,500
スターブレイカー	¥2,500
スーパーダライアスII	¥2,000
スナッチャー	¥1,500
聖竜伝説モンビット	¥1,500
ゼロヨンチャンプII	¥2,000
卒業	¥3,000
ソルモナージュ	¥3,000
ただいま勇者募集中	¥2,000
ダンジョンマスター	¥1,300
チャンピオンシップラリー	¥2,000
超兄貴	¥2,300
超時空要塞マクロス2036	¥2,800
超時空要塞 永遠のラブソング	¥2,800
テクモワールドカップSPサッカー	¥2,000
天地を喰らう	TEL
ときめきメモリアル	TEL
ドラゴンナイトII	¥2,500
信長武将風雲録	¥3,000
パステルライム	¥1,000
ぷよぷよCD	¥2,000
ブランディッシュ	TEL
フォーセットアムール	¥2,000
ふしぎの海のナディア	¥1,800
プリンセスミネルバ	¥2,300
フレイCD	¥1,500
フラッシュハイダース	¥2,500
秘密の花園	¥2,500
ホラーストーリー	¥1,800
ボナンザブラザース	¥2,300
ポリスコネクション	¥1,800
麻雀オンザビーチ	¥2,000
麻雀クリニックスペシャル	¥1,500
麻雀レモンエンジェル	¥2,000
ムーンライトレディ	¥2,500
メタルエンジェル	¥2,300
モトローダーMC	¥1,800
モンスターメーカー	¥2,000
闇の血族	¥2,800
幽遊白書	¥2,000
ラングリッサー	¥2,000
龍虎の拳	¥1,500
Loom	¥1,000
レミングス	¥1,500
ロードス島戦記	¥2,000

メガCD

アークスI・II・III	¥1,800
アルシャーク	¥1,800
アルスラーン戦記	¥1,800
アネット再び	¥1,400
アフターバーナーIII	¥1,500
AYA(アヤ)	¥1,500
ウイニングポスト	¥2,000
Aランクダンサー	¥1,800
AX 101	¥2,000
F-1サーカスCD	¥2,000
クイズ殿様の野望	¥1,500
慶応遊撃隊	¥2,300
幻影都市	¥1,800
サイボーグ 009	¥1,000
3×3 EYES	¥1,800
三国志(MCD)	¥2,500
サンダーストームFX	¥800
サンダーホーク	¥1,200
真・女神転生	¥2,000
雀豪ワールドカップ	¥1,800
スイッチ	¥1,800
ソニックザヘッジホッグCD	¥1,800
ダンジョンマスターII	¥2,000
ダークウィザード	¥1,800
デトネイターオーガン	¥1,200
デバステイター	¥1,500
雷忍アレスタ	¥1,500
ナイトトラップ	¥2,500
ぽっぷるメイル	¥2,500
マイトアンドマジック	¥1,500
メガシュヴァルツシルト	¥2,000
夢見館の物語	¥2,500
ライズオブザドラゴン	¥1,000
らんま½白蘭愛歌	¥1,500
ロードス島戦記	¥1,300
リーサルエンフォーサーズ	¥2,000

ゲームボーイ

アンダーカバーコップス	¥1,800
UNOスモールワールド	¥1,800
ウイザードリィ外伝	¥1,000
ウイザードリィ外伝II	¥1,600
ウイザードリィ外伝III	¥1,800
馬番倶楽部	¥1,600
エイリアンVSプレデター	¥1,000
ONI III	¥1,200
ONI IV	¥1,600
カービィーのピンボール	¥1,500
くにおくんの時代劇	¥1,200
剣勇伝説YAIBA	¥1,800
雀四郎2	¥1,500
スーパー桃太郎電鉄II	¥1,700
ダブル役満	¥1,300
武田修宏のエースストライカー	¥1,200
大工の源さん2	¥1,500
鉄球ファイト	¥800
南国少年パプワくん	¥2,000
パチ夫くん	¥1,500
馬券王V3	¥2,500
パチスロキッズ	¥1,800
バーチャルウォーズ	¥1,300
美少女戦士セーラームーン	¥1,800
ホイホイゲームボーイ版	¥1,200
ミッキーマウスV	¥1,800
女神転生外伝II	¥1,800
桃太郎電劇	¥1,500
モンスターメーカー2	¥1,500
幽遊白書3	TEL

ゲームギア

アレスタ	¥1,300
アラジン	¥1,500
ウインターオリンピック	¥1,200
エコーザドルフィン	¥1,200
オリンピックゴールド	¥1,200
ぎゃんぶらあ自己中心派	¥1,300
シャイニングフォース外伝	¥1,500
ソニックザヘッジホッグ	¥800
ソニックザヘッジホッグ2	¥1,200
ソニック&テイルス	¥1,800
ソニックドリフト	¥2,000
対戦麻雀好牌II	¥1,200
対戦型大戦略G	¥1,600
なぞぷよ2	¥1,700
バスターファイト	¥1,200
フレイ	¥1,500
ファンタジースター外伝	¥1,200
ぷよぷよ	¥1,500
ベアナックル	¥1,200
ベアナックル2	¥1,800
ポケット雀荘	¥1,300
魔道物語II	TEL
幽遊白書	¥1,800
ワギャンランド	¥1,300

メガドライブ

アイラヴミッキー&ドナルド	¥1,300
アウトラン2019	¥1,500
蒼き狼と白き牝鹿	¥1,800
アラジン	¥1,500
アウトランナーズ	¥2,500
アリシアドラグーン	¥1,800
ヴィクセン 357	¥2,200
ウインターオリンピック	¥2,500
エアーマネジメント	¥1,800
エアーマネジメントII	¥4,000
エクスランザー	¥2,300
エコーザドルフィン	¥2,000
エルヴィエント	¥2,300
NFLフットボール94	¥2,000
NFLプロフットボール94	¥2,000
餓狼伝説2	TEL
片山まさゆきの麻雀道場	¥2,200
騎士伝説	¥2,500
機動警察パトレイバー	¥1,000
キングサーモン	¥1,500
グランドスラム	¥1,500
クールスポット	¥1,500
鋼鉄帝国	¥2,000
コラムス	¥1,200
サイドポケット	¥1,800
三国志III	¥2,500
Jリーグチャンピオンサッカー	¥1,500
Jリーグ プロストライカー	¥1,500
Jリーグ プロストライカー完全版	¥1,800
シャイニングフォースII	¥1,800
重装機兵レイノス	¥1,800
ジェラシックパーク	¥1,800
雀偵物語	¥1,500
スーパーストリートファイターII	TEL
スーパーHQ	¥1,800
スティールタロンズ	¥1,500
スノーブラザース	¥1,500
スラップファイト	¥1,500
スーパー忍II	¥1,500
ソニックザヘッジホッグ	¥1,000
ソニックザヘッジホッグ2	¥1,500
ソニックスピンボール	¥1,800
ソニックザヘッジホッグ3	TEL
太閤立志伝	¥2,000
タントアール	¥2,500
T.M.N.T. トーナメントファイターズ	¥2,000
テクモスーパーNBAバスケットボール	¥2,000
提督の決断	¥3,500
デビルクラッシュMD	¥1,500
デビルズコース	¥2,300
トッププロゴルフ2	¥2,000
ドラゴンボールZ	¥2,300
中嶋悟F-1スーパーライセンス	¥1,800
信長の野望武将	¥1,500
信長の野望全国	¥2,000
信長の野望覇王伝	¥3,000
パチンコクーニャン	¥2,000
ハイパーダンク	¥2,500
バーチャレーシング	¥2,300
バンパイヤキラー	¥2,000
ピットファイター	¥1,200
ファンタシスター復刻版	¥2,000
ファンタシースター	¥1,800
ぷよぷよ	¥1,500
ふしぎの海のナディア	¥2,000
ベアナックルIII	¥2,300
ボナンザブラザース	¥1,500
魔王連獅子	¥2,500
武者アレスタ	¥2,000
ラングリッサー	¥2,000
龍虎の拳	¥2,000
ロケットナイトアドベンチャー	¥1,500
幽遊白書	¥2,000
ワイアラエの奇蹟	¥3,000

ネオ・ジオ高価買取致します

★価格の変動がありますので電話でお問い合せ下さい。

ソフト落書き、キズ、ヨゴレのひどいものは買取出来ません。
ソフトは４本以上でお申し込みして下さい。

業者さんへ 新品・中古ソフトの不用在庫、大量買取りします。ぜひ一度お気軽に御相談下さい。

お申し込み方法

まず電話で受付番号を聞いてから、申し込み書とソフトを宅急便か、郵便小包で１週間以内に届くよう送って下さい。受付番号がなく送られてきた場合または、保護者氏名印等がない場合は、送り返すことがあります。

買い取りの場合(代金支払い方法)

- 郵便払出し…郵便局から払い出し証書が届きますのでお近くの郵便局で現金と引き換えて下さい。(送料は200円差し引き。約２週間かかります。)
- 現金書留…早く届きますが、現金送料として買い取り金額から500円差引。

ドラゴンワールドクラブ

(株) 明 星 堂　大阪市住之江区浜口西1丁目11番22号
A.M11:30〜P.M7:00まで
☎06(675)4636　FAX.06(675)4637

中古 高価買取

スーパーファミコンソフト

アースライト	¥2,000
蒼き狼と白き牝鹿	¥3,500
アメージングテニス	¥2,000
アメリカ横断ウルトラクイズ	¥2,500
アラジン	¥2,700
アルバートオデッセイ	¥2,000
アレサ	¥2,500
アンダーカバーコップ	TEL
イースⅣ	¥2,000
イーハトーヴォ物語	¥3,000
いただきストリート2	¥3,500
伊藤果六段の将棋道場	¥3,000
ウィザードリィⅤ	¥2,000
ウイニングポスト	¥3,000
ウォーリーをさがせ	¥3,000
うしおととら	¥2,000
ウルトラベースボール2実	¥2,000
ウルトラマン	¥1,500
ウルトラセブン	¥1,800
エアーマネジメント	¥2,000
エアーマネジメントⅡ	¥3,800
エイリアン3	¥2,500
エキゾーストヒートⅡ	¥2,000
SDガンダムV作戦	¥2,000
SDガンダム2	¥3,000
SDガンダム外伝2	¥1,000
SDガンダムX	¥3,000
SDガンダムGX	¥4,000
F1グランプリ3	¥4,000
NBAブルズVSサンズ	¥3,000
SD飛龍の拳	¥4,000
オセロワールド	¥3,000
織田信長覇王軍	¥2,000
弟切草	¥4,000
ガイア幻想記	¥2,500
ガイアセイバー	¥2,000
風のシルフィード	¥2,000
課長 島 耕作	¥3,000
カリフォルニアゲームズⅡ	¥2,000
餓狼伝説2	¥2,700
がんばれゴエモン2	¥3,000
奇々怪界〜月夜草子〜	TEL
機動戦士Vガンダム	¥2,700
ぎゅわんぶらあ自己中心派2	¥3,500
銀河英雄伝説	¥3,000
機動警察パトレイバー	¥4,000
クレヨンしんちゃん	¥2,000
競馬エイトスペシャル	¥3,000
決戦ドカポン王国Ⅳ	¥2,500
剣勇伝説YAIBA	¥4,000
コットン100%	¥3,000
ゴーストスイーパー美神	¥3,500
鋼鉄の騎士2	¥3,800
甲竜伝説ヴィルガスト	¥2,000
コズモギャングザビデオ	¥3,300
コズモギャングザパズル	¥2,500
魂斗羅スピリッツ	¥1,200
項劉記	¥4,000
サーク	¥2,000
サイドポケット	¥3,000
ザグレイトバトル外伝Ⅱ	¥2,000
バグレイトバトルⅢ	¥2,000
ザ心理ゲーム	¥2,800
3×3 EYES	¥2,200
ザ麻雀闘牌伝	¥3,000
ザブルークリスタルロッド	¥2,000
サラブレッドブリーダーII	TEL
三国志Ⅲ	¥4,500
斬Ⅱスピリッツ	¥2,000
斬Ⅲスピリッツ	¥3,000
実戦パチスロ必勝法	¥3,000
新日本プロレス	¥1,500
樹帝戦記	¥2,300
シルヴァーサーガ2	¥1,500
神聖記オデッセリア	¥2,000
少年アシベ	¥2,500
初代熱血硬派くにおくん	¥1,800
初段森田将棋	¥3,000
史上最強のクイズ王	¥2,000
シムシティー	¥3,000
シムアント	¥4,000
シムアース	¥1,500
真女神転生	¥2,000
真女神転生2	¥3,000
新世紀GPXサイバーフォーミュラー	¥2,000
新桃太郎伝説	¥3,000
GPI	¥3,000
Jリーグスーパーサッカー	¥3,000
新熱血硬派くにおくん	¥3,000
雀闘士鋼覇王2	¥3,000
Jリーグエキサイトステージ94	¥3,500
重装機兵ヴァルケン	¥1,500
真麻雀	¥3,000
実況パワフルプロ野球94	¥3,000
スーパーテニス	¥2,500
スーパーファミリーテニス	¥3,000
スーパーパワーリーグ	¥2,000
スーパー人生ゲーム	¥4,000
スーパーファミスタ2	¥1,500
スーパーファミスタ3	¥3,500
スーパー競馬	¥3,000
スーパー本命G1制覇	¥2,500
スーパーマリオコレクション	¥3,500
スーパーマリオワールド	¥2,500
スーパーマリオカート	¥3,500
スーパー大航海時代	¥3,000
スーパーロイヤルブラッド	¥2,000
スーパー麻雀大会	¥4,000
スーパー麻雀	¥2,500
スーパー麻雀2	¥3,500
スーパーニチブツマージャン2	¥3,500
スーパーテトリス	¥3,000
スーパーテトリス限定版	¥3,000
スーパーエアーダイバー	¥3,300
す〜ぱーぷよぷよ	¥3,500
スーパー上海ドラゴンズアイ	¥3,500
スーパーファイヤープロレス3	¥3,000
スーパーフォーメーションサッカー2	¥2,500
スーパーバーディーラッシュ	¥1,500
スーパーアレスタ	¥2,500
スーパーワギャンランド	¥1,800
スーパーワギャンランド2	¥2,500
スーパー将棋	¥3,800
スーパーボウリング	¥2,500
スーパーF1サーカスⅡ	¥2,500
スーパーF1サーカスリミテッド	¥2,000
スーパー桃太郎電鉄2	¥4,000
スーパーブラックバス	¥4,500
スーパー大相撲	¥2,000
スーパープロフェッショナルBBⅡ	¥1,800
スーパーキックボクシング	¥1,500
スーパースラップショット	¥1,500
スーパーダンクスター	¥1,500
スーパーバトルタンク	¥3,000
スーパーボンバーマン2	¥3,500
スーパーヅガン	¥3,000
スーパーメトロイド	¥3,000
スーパー囲碁碁王	¥5,000
スーパー五目ならべ連珠	¥3,500
スーパーロボットEX	¥2,000
スーパーリアル麻雀PIV	¥3,000
スカイミッション	¥2,000
鈴木亜久里のF1スーパードライビング	¥2,000
スペースインベーダー	¥2,000
ステルス	¥3,000
スラムダンク	¥3,000
スーパーストリートファイターII	TEL
聖剣伝説2	¥1,000
芹沢信雄のバーディトライ	¥1,800
ゼルダの伝説	¥2,000
全日本プロレスダッシュ	¥3,500
ソングマスター	¥2,000
ソウル&ソード	¥3,000
対局囲碁ゴライアス	¥5,000
太閤立志伝	¥4,000
タイニートゥーンアドベンチャーズ	¥2,000
大工の源さん	¥2,000
第3次ロボット大戦	¥3,000
大戦略エキスパート	¥4,000
ダライアスフォース	¥2,500
大爆笑人生劇場	¥1,500
大爆笑人生劇場青春編	¥2,000
T.M.N.T.ミュータントウォリアーズ	¥2,700
T.M.N.T.タートルズ	¥2,500
ダービースタリオンⅡ	¥4,000
ダービージョッキー	¥3,000
大航海時代Ⅱ	¥4,500
ちびまる子ちゃん	¥2,000
ツインビーレインボーアドベンチャー	¥3,000
提督の決断	¥4,000
天舞スピリッツ	¥2,000
テクモNBAプロバスケットボール	¥3,000
テクモスーパーボウル	¥4,000
デュアルオーブ	¥2,500
テトリス武闘外伝	¥2,500
デビルズコース	¥3,000
伝説のオウガバトル	¥2,500
トップレーサー2	¥3,000
ドラえもん2	¥2,500
ドラッキーの草やきう	¥2,000
ドラゴンボールZサイヤ	¥800
ドラゴンボールZ超武闘伝	¥1,000
ドラゴンボールZ超武闘伝2	¥2,500
トルネコの大冒険	¥4,000
ドラゴンクエストⅠ、Ⅱ	¥2,500
ドラゴンクエストⅤ	¥2,000
トップマネジメントⅡ	¥4,500
ナイジェルマンセルF1	¥2,800
中嶋悟スーパーF1	¥3,000
哭の竜	¥3,500
ナムコットオープン	¥3,000
南国少年パプワくん	¥3,000
信長の野望覇王伝	¥4,500
信長の野望全国	¥3,000
早指し二段森田将棋	¥5,000
ハットトリックヒーロー	¥2,000
バスタード	¥3,000
遥かなるオーガスタ	¥3,000
遥かなるオーガスタ2	¥4,000
半熟英雄	¥1,000
パチンコウォーズ	¥3,000
パチンコウォーズ2	¥3,500
バズー魔法世界	¥2,000
バードの不思議な	¥2,300
バトルマスター	¥2,000
バトルグランプリ	¥1,500
バトルサッカー	¥1,800
バトルティック	¥2,500
バトルドッヂボールⅡ	¥1,800
バレーボールTWIN	¥2,000
パイロットウイングス	¥2,800
パチ夫くんスペシャル2	¥4,500
パチンコ物語パチスロ	¥3,000
パロディウスだ	¥2,000
バルバロッサ	¥1,500
パチスロラブストーリー	¥3,000
緋王伝	¥2,000
美少女雀士スーチーパイ	¥3,500
美少女戦士セーラームーンR	¥3,000
ヒューマンGP2	¥3,000
ファイアーエムブレム	¥3000
プロ麻雀極	¥4,000
ファーストクィーン	¥3,000
ファイナルファンタジーⅣ	¥2,000
ファイナルファンタジーⅣイージー	¥2,800
ファイナルファンタジーⅤ	¥2,000
ファイナルファンタジーⅥ	¥5,000
ブレインロード	¥2,500
フライングヒーロー	¥1,500
ブルースブラザース	¥1,500
ブレスオブファイア	¥2,000
ファイターズヒストリー	¥4,000
へべれけぽぷーん	¥2,500
ヘラクレスの栄光Ⅲ	¥1,800
弁慶外伝	¥2,000
ペブルビーチの波濤	¥3,500
本格麻雀徹萬	¥3,500
北斗の拳5	¥1,500
北斗の拳7	¥1,800
ぽっぷるメイル	¥4,000
ポップンツインビー	¥1,500
魔神転生	¥3,000
負けるな魔剣道	¥2,000
マッスルボマー	¥3,000
マザー2	TEL
マリオペイント	¥2,000
ミスティッククエスト	¥2,000
ミッキーのマジカルアドベンチャー	¥2,500
メタルマックス2	¥2,000
モノポリー	¥4,000
ゆうゆのクイズのGOGO	¥2,200
幽遊白書2	¥4,000
横山光輝三国志2	¥3,000
46億年物語	¥2,500
ヨッシーのクッキー	¥2,000
ラスベガスドリーム	¥4,000
雷電伝説	¥2,800
ライトファンタジー	¥1,800
ラストファイターツイン	¥1,000
らんま½超技乱舞	¥3,000
リーディングカンパニー	¥3,500
ろくでなしブルース	¥2,500
ロマシングサガ2	¥2,700
ロックマンズサッカー	¥3,000
ワールドヒーローズ	¥2,300
ワイルドトラックス	¥4,000
ワイアラエの奇蹟	¥4,000

キリトリ

申し込み書 (保護者同意書)

18歳未満の方は、必ず保護者に書いてもらい、ハンコを押してもらって下さい。

1. 買取　2. 交換　電話受付番号 (　　　)

住所 〒

フリガナ 氏名　　年令 才　　保護者氏名 ㊞　　TEL (　　)

ソフト名	箱	取説	ソフト名	箱	取説	ソフト名	箱	取説	ソフト名	箱	取説
1	有・無	有・無	4	有・無	有・無	7	有・無	有・無	10	有・無	有・無
2	有・無	有・無	5	有・無	有・無	8	有・無	有・無	11	有・無	有・無
3	有・無	有・無	6	有・無	有・無	9	有・無	有・無	12	有・無	有・無

合計本数 本　支払方法(買取) 1. 郵便払出 2. 現金書留　希望ソフト名(交換)

日本最大規模を誇る

チャドラン 通販部

☎06-543-7700

FAXでの注文も受付けています。FAX06-543-8778

受付時間／
朝10:00〜夕方7:00
以降は自動録音にて
24時間OK

〒550大阪市西区南堀江1-23-6

**新作・人気作を並ばずに買いたい！
ほしいソフトがどこにも売っていない！
今すぐお電話ください。
チャドランはそんなあなたの味方です。**

●ALL新品、大幅値引き（一部商品除く）●日本一の規模を誇る在庫量●安心の着払いシステム●注文した次の日には商品到着（一部地域を除く）

〈6/25発売SF〉
スーパーストリートファイターII

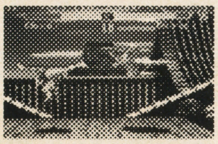

¥10,900
↓
TEL

〈同時発売〉
格闘専用コントローラー

¥1,980→¥1,780
「スーパーストリートファイターII」に最適

3DO REAL
¥54,800→¥49,800

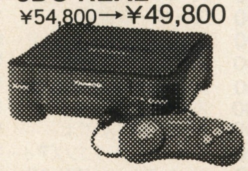

ウルトラマンパワード ¥8,800→¥7,900
京都鞍馬山荘殺人事件 ¥12,800→¥11,500
クラッシュ・アン・バーン ¥8,800→¥7,900
ステラ7 ¥8,800→¥7,900
チキチキマシン猛レース ¥8,800→¥7,900
鉄　人 ¥8,900→¥7,980
寺沢武一の「武」 ¥9,800→¥8,800
トータルエクリプス ¥8,800→¥7,900
ドクターハウザー ¥8,800→¥7,900
ドラゴンズレア ¥8,800→¥7,900
呪われた館 ¥8,800→¥7,900
ファイアボール ¥7,800→¥6,980
ペブルビーチ ¥9,800→¥7,900
ライフステージ ¥9,800→¥7,800
娯楽の殿堂 ¥9,800→¥7,980
N.F.L.マッデンフットボール ¥9,800→¥8,800
黒き死の仮面 ¥8,800→¥7,900
時を超えた手紙 ¥8,800→¥7,900
プロフェッショナル麻雀悟空 ¥7,800→¥6,980

新作ソフト2〜3割引（一部商品除く）

6月3日新作 GB幽遊白書3
6月3日新作 GGとられてたまるか
6月3日新作 MCドラゴンズレア
6月4日新作 ACDワールドヒーローズ2
6月4日新作 MD大航海時代II
6月10日新作 GBザ・心理ゲーム
6月10日新作 SCコズミックファンタジー4
6月10日新作 SFG2ジョイサイド
6月10日新作 SFぽっぷるメイル
6月10日新作 SF幽遊白書2
6月11日新作 3DO将棋スペシャル
6月11日新作 3DOナイト・トラップ
6月11日新作 3DOノンタンといっしょ
6月11日新作 3DOパワース・キングダム
6月14日新作 GBテトリスフラッシュ
6月14日新作 GBドンキーコング
6月14日新作 HAスーパーゲームボーイ
6月17日新作 MD新創世記ラグナセンティ
6月17日新作 SCKO世紀ビースト三獣士
6月17日新作 SCブランディッシュ
6月17日新作 SFFIFAインターナショナル・サッカー
6月17日新作 SFウルティマ外伝
6月17日新作 SFSD飛龍の拳
6月17日新作 SF奇々怪界〜月夜草子〜
6月17日新作 SFスーパー将棋2
6月24日新作 FC高橋名人の冒険島IV
6月24日新作 MD餓狼伝説2
6月24日新作 MDロードモナーク
6月24日新作 SC聖戦士伝承雀卓の騎士
6月24日新作 SFサンサーラ・ナーガII
6月24日新作 SFジュラシック・パーク
6月24日新作 SFスーパードッグファイト
6月24日新作 SFパチスロ物語ユニバーサル
6月24日新作 SFスーパービリヤード
6月25日新作 SFスーパーストリートファイターII
6月25日新作 PACPソルジャー
6月25日新作 SFブランディッシュ
6月25日新作 3DOバーニングソルジャー
6月25日新作 3DOファラオの封印
6月30日新作 GB熱闘サムライスピリッツ
6月中旬新作 GBパチスロキッズ2
6月中旬新作 SC天地を喰らう
6月中旬新作 SFナイツオブザラウンド
6月中旬新作 SFスーパーフォーメーションサッカー'94
6月下旬新作 GB本命ボーイ
6月下旬新作 MDスーパーストリートファイターII
6月下旬新作 PAMDCPソルジャーMD
6月下旬新作 SFスーパーウルトラベースボール2
6月下旬新作 SFMATHER II
7月1日新作 SFワールドヒーローズ2
7月8日新作 SC3×3EYES
7月8日新作 SFスラップステック
7月8日新作 SFつり太郎
7月8日新作 SF天龍源一郎のプロレス
7月8日新作 SF美女と野獣
7月15日新作 SF栄冠は君に
7月15日新作 SFスーパーF-1サーカス3
7月15日新作 SF歌舞伎町リーチ麻雀東国戦
7月15日新作 SFソードワールド2
7月15日新作 SFバトルZEQUE伝
7月22日新作 GB熱闘餓狼伝説2
7月22日新作 SF超原人
7月22日新作 SFフェーダエンブレムオブジャスティ
7月29日新作 GB競馬貴族EX'94
7月29日新作 SF餓狼伝説スペシャル
7月29日新作 SFハットトリックヒーロー2
7月29日新作 SFロードランナーツイン

チャドラン特選 激安ソフト特集

スーパーファミコン

アレサ ¥9,800→¥3,980
エースをねらえ！ ¥9,400→¥2,980
大仁田厚F.M.W. ¥9,800→¥1,980
神聖紀オデッセリア ¥9,500→¥2,980
拳闘王ワールドチャンピオン ¥8,000→¥980
GO!GO!ドッジリーグ ¥7,800→¥2,980
サッカーキッド¥ 8,800→¥2,980
シルヴァサーガII ¥9,800→¥1,980
スターフォックス ¥9,515→¥1,980
スペースバズーカー ¥6,311→¥980
スーパースラムダンク ¥8,900→¥1,980
聖剣伝説2 ¥9,800→¥2,680
全日本プロレス¥ 9,800→¥1,980
大工の源さん ¥8,900→¥3,980
DESTRUCTIVE ¥6,800→¥980
ドラッキーの草やきう ¥9,800→¥2,980
バイキングの大迷惑 ¥8,800→¥2,980
バトルトードインバトルマニアック ¥9,800→¥2,980
バトルドッジボールII ¥9,600→¥1,980
ヒューマンベースボール ¥8,600→¥1,980
ファーストサムライ ¥7,800→¥2,980
ホーリーストライカー ¥8,800→¥1,980
スーパー本舍G-1制覇 ¥9,800→¥3,980
ワールドクラスラグビー2 ¥9,300→¥3,980

ファミコン

くにお君の熱血サッカーリーグ ¥6,500→¥980
チャイルドクエスト ¥5,500→¥980
ネイビーブルー ¥5,900→¥980
FC原人 ¥5,800→¥980
ファミスタ'91 ¥4,900→¥980

PCエンジン

サイバーコア ¥6,700→¥980
ストリートファイター IIダッシュ ¥9,800→¥1,980
ファイヤープロレスIII ¥7,900→¥980
ボンバーマン'94 ¥6,800→¥2,980
ワールドスタジアム'91 ¥5,800→¥980

スーパーCD-ROM

F-1サーカススペシャル ¥7,900→¥1,980
セクシーアイドル麻雀 ¥8,500→¥2,980
ダウンタウン熱血行進曲 ¥7,200→¥980
天外魔境風雲カブキ伝 ¥7,800→¥2,980
熱血ドッチCDサッカー ¥7,200→¥980
プリンセス・ミネルバ ¥7,800→¥3,980

メガドライブ

ウルトラマン ¥5,800→¥1,980
エコーザドルフィン ¥6,800→¥2,980
ガンスターヒーロー ¥6,800→¥2,980
ゴールデンアックスIII ¥6,800→¥2,580

M D

バトルトード ¥6,800→¥980

スーパーファミコン

マクセルブリッド ¥9,800→¥2,980
アンドレアガシテニス ¥8,800→¥5,980
スーパー囲碁碁王 ¥14,800→¥9,980
スーパーインディチャンプ ¥9,200→¥5,980
スーパーUNO ¥8,500→¥6,480
エアーマネージメントII ¥12,800→¥9,980
NFLフットボール ¥9,000→¥4,980
F-1グランプリIII ¥9,900→¥7,480
NBA JAM ¥9,800→¥6,980
SDガンダムGX ¥9,800→¥7,380
スーパーガジノ ¥8,980→¥5,980
スーパー究極ハリキリスタジアム ¥9,500→¥3,980
自己中心派2 ¥8,900→¥5,980
クラシックロード ¥9,800→¥5,980
くにおのおでん ¥6,900→¥5,380
クレヨンしんちゃん2 ¥6,800→¥5,300
競馬エイトスペシャル ¥9,800→¥5,980
けろけろけろっぴの冒険 ¥6,980→¥4,980
スーパー五目ならべ連珠 ¥8,800→¥5,980
コットン100% ¥9,300→¥7,280
サラブレッドブリーダーII ¥12,800→¥9,680
スーパー三国志III ¥14,800→¥9,800
ザブルークリスタルロッド ¥9,800→¥4,980
初段森田将棋 ¥8,544→¥5,980
シムシティ ¥7,767→¥5,980
新桃太郎伝説 ¥9,800→¥6,980
実況パワフルプロ野球94 ¥9,000→¥5,980
首都高バトル'94 ¥9,800→¥7,600
Jリーグエキサイトステージ'94 ¥9,800→¥6,980
スペースインベーダー ¥4,980→¥3,980
ストリートファイターIIターボ ¥9,980→¥4,980
スペースエース ¥9,800→¥5,980
スーパー3Dベースボール ¥12,800→¥3,980
ダイナマイトザラスベガス ¥8,900→¥6,080
ダークキングダム ¥9,800→¥6,980
対局囲碁ゴライアス ¥14,800→¥11,500
太閤立志伝 ¥11,800→¥9,200
武田修宏のスーパーカップサッカー ¥9,500→¥4,980
ダービースタリオンII ¥12,800→¥7,980
スーパー大航海時代II ¥11,800→¥8,980
スーパーダブル役満 ¥9,000→¥5,980
スーパーダンクショット ¥8,349→¥2,980
ツインビーレインボーベル ¥9,000→¥5,980
提督の決断 ¥14,800→¥11,180
本格麻雀徹萬 ¥7,800→¥5,980
テトリス武闘外伝 ¥8,000→¥4,680
スーパーテトリス2限定版 ¥8,500→¥5,980
デザート・ファイター ¥9,800→¥4,980
トップマネジメントII ¥14,800→¥11,180
トルネコの大冒険 ¥9,600→¥6,980
スーパートロールアイランド ¥8,900→¥4,980
独立戦争 ¥11,800→¥7,980
ドラゴンアース ¥8,500→¥2,980
ドラゴンクエストI・II ¥9,600→¥5,980
ドラゴンボールZ超武闘伝2 ¥9,800→¥4,980
南国少年パプワくん ¥8,800→¥6,880
熱血硬派くにおたちの挽歌 ¥9,800→¥7,600
スーパー信長の野望全国版 ¥8,800→¥6,880
馬券錬金術予想ソフト ¥9,500→¥7,180
スーパーバトルタンク2 ¥9,800→¥7,380
スーパーパチスロ麻雀 ¥9,500→¥5,980
パチ夫くんスペシャル2 ¥9,980→¥7,580
パチ夫くんスペシャル ¥9,800→¥5,980
パチスロランド ¥9,800→¥7,380
パチンコウォーズ2 ¥9,800→¥6,980
緋王伝 ¥11,800→¥6,980
美神伝説ZoKu ¥9,800→¥1,980
ファイナルセット ¥8,500→¥2,980
ファイナルファンタジー5 ¥9,800→¥4,980
フォーチュンクエスト ¥9,800→¥7,180
ファイターズヒストリー ¥9,800→¥7,380
ファイナルファンタジー6 ¥11,400→TEL
ファイヤーエンブレム ¥9,515→¥6,980
スーパーファイヤープロレスリングII ¥8,500→¥2,980
スーパーファミスタ3 ¥8,800→¥5,980
スーパーブラックバス ¥9,800→¥6,980
すーぱーぷよぷよ ¥8,200→¥6,380
平成イヌ物語バウ ¥7,800→¥5,980
北斗の拳7 ¥9,700→¥4,980
スーパーボンバーマン2 ¥8,500→¥6,980
マッスルボマー ¥9,980→¥5,980
真・麻雀 ¥9,000→¥5,980
スーパー麻雀大会 ¥9,800→¥7,380
スーパー麻雀2本格4人打 ¥8,800→¥6,880
マリオカート ¥8,641→¥5,980
スーパーマリオコレクション ¥9,515→¥6,980
マリオペイント ¥9,515→¥6,980
スーパーマリオワールド ¥7,767→¥5,480
真・女神転生II ¥9,990→¥6,980
スーパーメトロイド ¥9,800→¥4,980
モノポリー ¥9,700→¥7,380
スーパー桃太郎伝鉄II ¥8,800→¥6,880
遊人雀獣学園 ¥8,900→¥4,980
幽・遊・白書 ¥9,600→¥5,980
らんま1/2超技乱舞編 ¥9,980→¥6,980
リーディングカンパニー ¥12,800→¥8,980
リーサルエンフォーサーズ ¥9,800→¥7,380
リトルマジック ¥8,900→¥2,980
ロックマンX新 ¥9,500→¥6,980
ロックマンズサッカー ¥9,000→¥6,980
ろくでなしブルース ¥9,800→¥5,980
スーパーロボット大戦EX ¥9,800→¥5,980
ワールドヒーローズ ¥9,800→¥3,980
ワイルドトラックス ¥9,800→¥7,380

ファミコン

将棋・竜王戦 ¥6,500→¥4,980
ダービースタリオン全国版 ¥7,200→¥1,980
Jリーグウイニングゴール ¥7,980→¥6,200
パチスロアドベンチャー3 ¥7,900→¥6,180

ゲームボーイ

疾風！アイアンリーガー ¥3,398→¥2,680
アメリカ横断ウルトラクイズ3 ¥3,864→¥2,980
アンダーカバーコップス ¥3,689→¥1,980
ウィザードリィ外伝III ¥5,000→¥3,900
カービィのピンボール ¥2,816→¥1,980
クレヨンしんちゃん3 ¥3,398→¥2,680
くるくるぱずる ¥3,900→¥2,980
勝馬予想競馬貴族 ¥5,728→¥2,980
GB原人ランド ¥3,689→¥2,880
Jリーグウイニングゴール ¥5,980→¥3,980
雀四郎2 ¥4,078→¥3,180
スーパーマリオランド ¥2,524→¥1,980
スーパーマリオランドII ¥3,786→¥2,980
スーパーマリオランド3ワリオランド ¥3,900→¥2,980
スーパー桃太郎電鉄II ¥4,369→¥3,400
スプリッツ ¥3,786→¥1,980
セーラームーンR ¥3,689→¥2,880
太陽の天使マーロー ¥3,786→¥2,980
大工の源さん2 ¥3,689→¥2,880
詰将棋〈将棋世界〉 ¥4,700→¥3,680
詰め将棋百番将棋 ¥4,700→¥2,980
的中ラッシュ ¥6,699→¥3,980
テトリス ¥2,524→¥1,980
トムとジェリー2 ¥4,369→¥3,400
Dr.マリオ ¥2,524→¥1,980
パチ夫くんキャッスル ¥3,864→¥2,980
馬券王V3 ¥6,500→¥4,980
バスケットボール ¥3,780→¥980
バトルトード ¥4,078→¥1,980
バトルドッジボール ¥4,835→¥3,780
パチ夫くん ¥3,864→¥2,980
パチスロキッズ ¥3,864→¥2,980
星のカービィ ¥2,816→¥1,980
ミッキーマウス4 ¥3,900→¥2,980
Mr. GOの馬券的中術 ¥5,728→¥4,480
役満 ¥2,524→¥2,980
幽遊白書2暗黒術会編 ¥3,864→¥2,980
らんま1/2格劇問答 ¥3,864→¥2,980

スーパーCD-ROM

アーケードCD餓狼伝説2 ¥6,900→¥5,380
アトラス ¥9,800→¥3,980
ウィザードリィI・II ¥8,400→¥2,980
ウィザードリィIII・IV ¥8,400→¥5,680
エメラルドドラゴン ¥7,800→¥4,980
風　霧 ¥8,600→¥6,700
風の伝説ザナドゥ ¥7,800→¥3,980
CAL III ¥7,800→¥2,980
超兄貴 ¥7,200→¥5,600
スーパーリアル麻雀PIVカスタム ¥9,800→¥5,980
ダイナスティックヒーロー ¥6,800→¥5,300
ときめきメモリアル ¥8,800→¥6,880
初恋物語 ¥7,800→¥5,980
爆伝アンバランス・ゾーン ¥7,800→¥4,980
ぷよぷよCD ¥5,600→¥4,380
パチ夫くん3パチスロ&パチンコ ¥8,800→¥5,680
麻雀クリニックスペシャル ¥7,800→¥3,980
麻雀レモンエンジェル ¥8,800→¥3,980
超時空要塞マクロスII ¥7,400→¥4,980
真・女神転生 ¥8,800→¥3,980
モンスターメーカー ¥7,800→¥2,980
ラングリッサー ¥7,900→¥4,980

メガドライブ

アウトランナーズ ¥7,800→¥5,980
NBA JAM ¥8,800→¥6,680
F-117ステルス ¥9,800→¥7,380
キャプテンラング ¥6,800→¥5,300
ソニックザヘッジホッグIII ¥5,800→¥4,380
バーチャレーシング ¥9,800→¥5,980

メガCD

うる星やつらディアマイフレンズ ¥7,800→¥5,980
江川卓のスーパーリーグ ¥7,800→¥1,980
F-1サーカスCD ¥8,800→¥6,880
F-11993ヘブンリーシンフォニー ¥7,800→¥5,980
仮面ライダーZO ¥7,800→¥5,980
ロードス島戦記 ¥7,800→¥5,980

ゲームギア

アウトラン ¥3,500→¥980
アラジン ¥3,800→¥2,980
エコーザドルフィン ¥3,800→¥2,980
NBA JAM ¥4,800→¥3,580
GPライダー ¥3,800→¥2,980
シャイニングフォース外伝II ¥5,500→¥2,980
スーパーゴルフ ¥3,800→¥1,980
ソニックドリフト ¥4,800→¥3,700
タントアール ¥3,800→¥2,980
ぷよぷよ ¥3,500→¥1,980
魔導物語II ¥5,500→¥4,280
女神転生外伝 ¥5,500→¥4,280
ワールドダービー ¥4,980→¥3,880

ネオジオ

餓狼伝説 ¥23,800→¥6,980
餓狼伝説スペシャル ¥28,000→¥21,800
キングオブモンスターズ ¥19,800→¥7,800
キングオブモンスターズII ¥25,800→¥9,800
サイバーリップ ¥18,000→¥6,980
サムライスピリッツ ¥28,000→¥21,800
スーパーバレー'94 TEL
トッププレイヤーズゴルフ ¥21,000→¥15,800
得点王2 ¥28,000→¥22,400
2020スーパーベースボール ¥21,800→¥7,800
ファイターズヒストリーダイナマイト ¥28,000→¥21,800
ミューティションネイション ¥21,800→¥7,800
ラ　ギ ¥19,800→¥6,980
龍虎の拳 ¥28,000→¥8,980
龍虎の拳II ¥29,800→¥23,200
リーグボウウリング ¥16,800→¥6,980
ロボアーミー ¥21,800→¥6,980
ワールドヒーローズ ¥25,800→¥8,980
ワールドヒーローズIIジェット ¥29,800→¥22,580

ハード&パーツ

スーパーファミコン ¥24,272→¥14,900
PICNO 2 ¥15,800→¥12,800
ファミリーコンピュータ新 ¥6,796→¥4,980
ゲームボーイNEW ¥9,515→¥6,180
DUO-R ¥39,800→¥20,800
スーパーCD-ROM ¥47,800→¥16,800
メガジェット ¥15,000→¥9,980
NEWワンダーメガ2 ¥59,800→¥44,980
MEGA-CD II ¥29,800→¥19,980
ゲームギア＋なぞぷよパック ¥15,800→¥11,800
ゲームギア＋ソニック&テイルス ¥15,800→¥11,800
ゲームギア＋ソニックドリフト ¥15,800→¥11,800
NEO-GEO ¥48,800→¥32,800
データックドラゴンボールZ ¥7,800→¥980
メガドライブII＋ぷよぷよ ¥17,600→¥10,800
メガドライブIIバーチャレーシング ¥22,600→¥14,800
メガドライブIIソニックIII ¥18,600→¥11,800
PAPC天の声BANK ¥3,880→¥3,480
SFスーパージョイカード ¥2,480→¥2,230
SFマルチタップ2 ¥2,480→¥2,230
NGコントローラー ¥6,300→¥5,680
SFスーパーゲームボーイ ¥7,000→¥5,600

特報
**お得な情報がいっぱい
コンピューター電話
会員大募集!!**

チャドラン通販部ではただいまお得な情報がいっぱいのコンピューター電話登録会員を募集中です。
登録していただいた方にはコンピューター電話がお客様のお家に自動的に電話をして、お得な情報が聞けるというシステムです。もっと詳しくお知りになりたい方は案内をお送りしますので、氏名、郵便番号、住所、電話番号、生年月日を記入の上、チャドラン通販部までお申込下さい。

お願い ■発送後のキャンセルは往復分送料をいただきます■商品代金は商品と引替です。送料900円（一部地域を除く）■未成年の方は保護者の電話確認が必要です■日曜・祝日はお休みです■24時間注文OK：受付終了後は留守番電話にて受付ます■新作の予約キャンセルは発売日の3日前までにお願いします■販売価格は変更する場合がありますので、事前にお電話でご確認ください。■品切れの場合はご容赦ください。

ファミコン・スーパーファミコンは任天堂の登録商標です

副編A（ひさしぶり）激賞!!これはいい

連載特集 第2弾

たすけて！コナミさん

X68Kで発売されるや、多くのSPGゲーマーの度肝を抜いたあの『生中継68』が、SFCに登場だ！……って紹介でいいのかな？ほとんどゲームシステムはそのまだと思うんだけど、まぁビックリ！よくぞここまで！しゃべるしゃべる&投球／打撃の攻防がアツイアツイ。マイッタなぁ、ウチの編集部には野球ゲー・キ●●●の副編Aがいるからなぁ〜、仕事にならないから隠しとこ。

なんてことができるワケもなく、アニキ倉西VS副編Aは、アニキの12勝7敗1分け。圧勝って感じだな。でもなぁ、節度ある社会人がやることじゃないよなぁ、真夜中に「三者凡退」とか言っちゃって。あの二人、真剣なんだもんなぁ。副編Aはすぐ金品を賭けようとするし、アニキなんかヒドイよ、自分がピンチになると対戦相手に話しかけながらいきなりピッチングするわ、タバコの煙で目潰し！とかほざいてんだもんなぁ。何者だ、あんたらはって感じ。

それだけオモロイ『実況パワフルプロ野球』。今からでも遅くはないので買いなさい。1人3本はノルマでしょう。

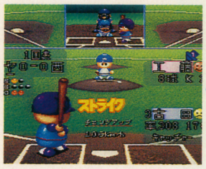

●チェンジアップと変化球
チェンジアップと変化球は、見た目の区別がつきにくい。どちらもただのスローボールに見えるのだが…。解決策はただ1つ。1打席でも多くその投手に相対して目を慣らすこと。それしかない。

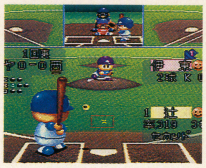

●大根切りもOK！
バッティングで意外に有効なのは大根切り。現実の野球でも高めに浮いた球をひっぱたくということがあるように、このゲームでも高めの棒球はホームラン・チャンス！　強振で狙うより確実。

調子が悪い

GB編集部では 学園長 と呼ぶ

調子は普通

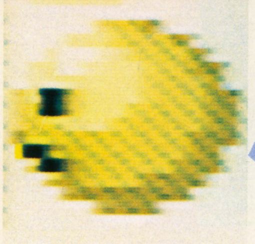

GB編集部では 黄色 と呼ぶ

調子が良い

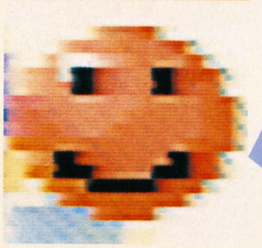

GB編集部には こんな人は いない

コナミ株式会社早坂様

多大なる御協力、ありがとうございます、早坂様。
おかげさまで今月のコナミ特集もまとめることができました。
さて来月ですが、まずお願いしたいのは『極上パロディウス』の取材です。当編集部のマニアが基盤を購入し損ねたため、やはり取材をお願いすることになりそうです。改めて御連絡いたしますが、よろしくお願いいたします。
そういえば、あと数日でTOYショーです。今年は、コナミさんブースが本当に楽しみです。まだまだ隠し玉もおありでしょうし。期待しておりますので、そちらもがんばってください。

御返答ありがとうございます。

P142〜143

おもちゃショー直前!!
コナミの新作はこ・れ・だ!!

おもちゃショーで発表されるコナミさんの新作ソフトは何？……ぜぇ〜んぶは教えてもらえませんでした。けどね、2本だけ、MD新作はサクサクッと画面写真を入手してきたぞ。なんザンショ？　急いでページをめくれ。

P68〜69

ドラキュラ・シリーズ徹底検証

P70〜71

コナミSTG修羅への道

コナミさんと言えば！という看板シリーズ、ドラキュラと、好評御礼の「コナミSTG修羅への道」。今月もマニアックにピクピクッとチェックしていくぞ!!　君は、ゾンビに喰われそうな御近所さんを助けたことがあるか？

P4〜7

ときめきメモリアル

P8〜9

極上パロディウス

PCエンジンの最新作『ときめきメモリアル』を、彼女いない歴22年のがんすけがサクッと攻略（大丈夫かな？）。またアーケードで話題沸騰中の『極上パロディウス』は学園長とアニキの感想文付きステージ紹介だ!!

©1994 KONAMI ALL RIGHTS RESERVED.

蒸し暑い夜、寝苦しい夜…
血なまぐさい風の夜…
アナタに最高の恐怖を提供する
神秘と絶叫の
ドラキュラ記念館

風香る季節は流れ行き、近付きつつある初夏の気配。夏、ドラキュラの魅力を語り合うのにうってつけの季節になりました。ホラーACGの何たるかを、痛烈に思い知らせてくれたコナミの看板ソフト"悪魔城シリーズ"の歴史に、今宵は想いを馳せてみようではありませんか。

ドラキュラシリーズにおける武器の推移(ムチ編)

ドラキュラと鞭とローソクは、切っても切れない関係です。こう言うとなんかアブナイ感じ、でも本当の話(笑)。『ドラキュラ』の主人公達が好んで(?)使う鞭〃バンパイア　キラー〃は、今でこそ振り回せたりループフックになったりと便利な代物だが、つい最近(PC版)までは真横にしか振れなかったもんである。SFC・MD版では、鞭の余りの便利さに戸惑ったものだ。

ドラキュラシリーズにおける武器の推移(その他編)

実は結構バラエティーに富んでいたのが、ムチを使わないプレイヤーキャラの基本攻撃。火の玉3WAYや魔術用の杖など、キャラクターによって攻撃法も様々でありました。中には手品師よろしく〃ハト〃なんか飛ばすキャラもいたりなんかしちゃって(笑)。←にズラリと並んだキャラクター達。登場したゲームからその名前まで、全て完璧にわかる人ってどのくらいいるんだろ?

ドラキュラシリーズにおける武器の推移(スペシャル編)

GB版『ドラキュラ伝説』以外の全てに登場する特殊武器。これを使わずしてクリアできる作品は、まず無いであろう。断言しちゃう。プレイヤーの実力にもよるだろうけど。

特殊武器の種類や数はゲームによってまちまち。最も多いのがPC版で、逆に少ないのがGB版『II』。『悪魔城ドラキュラII』(ディスク版)には、〃ニンニク〃なんて特殊武器が存在する。さても珍妙な。

ドラキュラシリーズにおける難易度の推移

言ってしまえば、『悪魔城シリーズ』はあまり「難しい」という印象を受けるゲームではない。が、一概に低難度とも言いきれないあたり、ナカナカ微妙なところである。この難しくもなく簡単でもない絶妙な難易度もまた、ドラキュラにおける魅力の一つと言えよう。基本的に、後に出た作品ほど難度は軽くなる…様な気がする。例外として、GB版『ドラキュラ伝説』の名を挙げておこう。

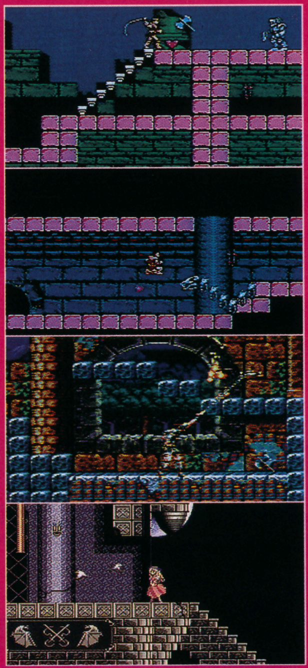

PLAYER〃ドラキュラ〃吸血鬼も悪くない?!

「人間の血ってうまいのかな?」と、ニヤリと笑った軽いジョークで周囲の人間を怖がらせたことがある。その答えは、吸血鬼のみぞ知るところか。

吸血鬼になるのは、まぁ・・・とりあえず無理として、その気持ちくらいなら味わうことも可能だ。『悪魔城』シリーズには、プレイヤーキャラとして操作できる〃ドラキュラ〃が2名登場する。残念ながら、人は襲えないが(笑)。

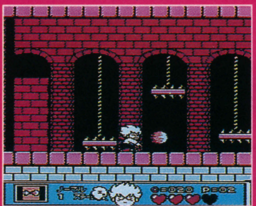

▲強力な妖気弾を次々と覚えていく『ぼくドラキュラくん』シリーズのドラキュラくん。なぜこうも違う?

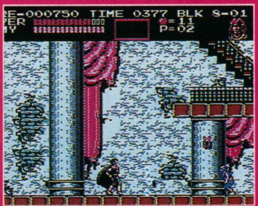

▲ドラキュラの息子にしては、なんかえらく弱っちいような気がする『悪魔城伝説』のアルカード。

©KONAMI ALL RIGHTS RESERVED.

女は強し?女性バンパイアハンターの底力

来たるべき女性上位…もとい、女性優位社会を暗示してか?『悪魔城』シリーズに登場する女性バンパイアハンター達は、男性軍をやすやすと凌ぐ実力を持ち、使い勝手も良い。PC版『悪魔城ドラキュラX』などは、リヒターでプレイするよりマリアでやった方が、よっぽど楽にクリアできてしまう始末。戦う乙女が強いのか、男共がふがい無いのか、現代における男女関係をそのまんま象徴してるようで、ちょっぴり怖い気もする。女は度胸とは、誰が言った言葉か。

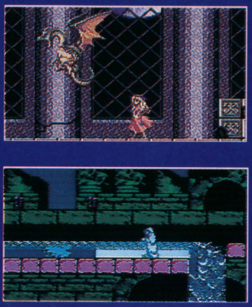

ドラキュラシリーズで結ばれちゃった人達 その①
※悪魔城ドラキュラX

PC版『悪魔城ドラキュラX』に登場する、主人公・リヒターの恋人"アネット"さん。最終面で、リヒターが助けに来るのを健気に待ち続けております。マリアが先に助けちゃったりすると、一生アタマが上がらなくなったりして。

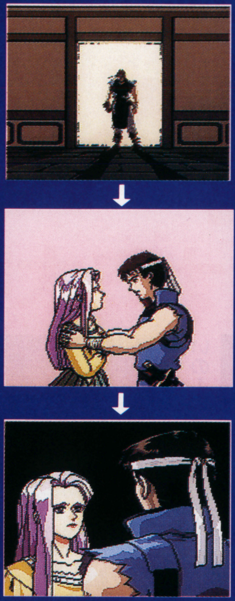

▲ま〜、うらやましいわね うらやましいわね(悲)。

ドラキュラシリーズで結ばれちゃった人達 その②
※悪魔城伝説(FC)

互いに助け合い、かばい合いながら、壮絶な戦いの中でいつしか魅かれ合う2人…、ロマンチックやね。けど、ラルフはぜって〜尻に敷かれると思うぞ、俺(笑)。サイファの方が間違いなく強いもんね、わはは。

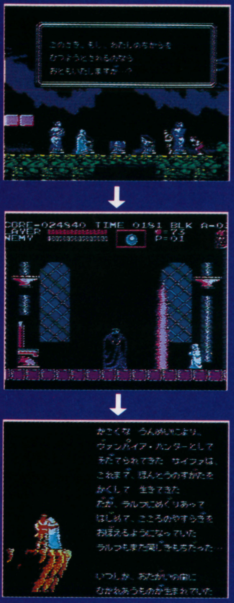

▲ま〜、うらやましいわね うらやましいわね(泣)。

狂える運命の歯車…
宿命の父子対決!
※悪魔城伝説(FC)
※ドラキュラ伝説II(GB)

色っぽい話の後は、父子の悲しい戦いの物語について話そう…。

『悪魔城』シリーズの歴史において、過去に2度の父子対決があった記録が残っている。1つはFC版『悪魔城伝説』、そしてもう1つはGB版『ドラキュラ伝説II』2つの戦いの結末がいかなるものであったかは、ここではあえて伏せておこう。君達のその目で、直接確かめて欲しい。

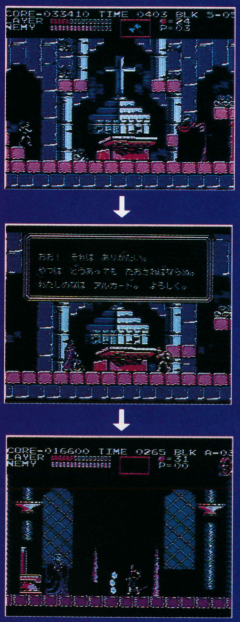

▲邪悪な魔人と化した父とアルカードの一騎打ち!

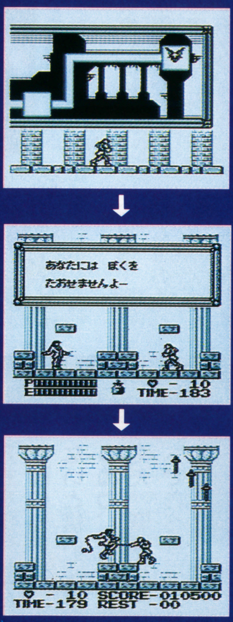

▲ソレイユとの再会、しかし…?!

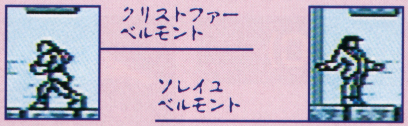

バンパイア・ハンターの名を受け継ぐ日を間近にひかえていながら、ドラキュラ伯爵の手に落ちてしまったソレイユ。息子を救う為、単身戦いを挑むクリストファーだが…。

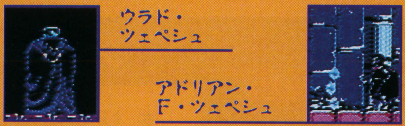

悪魔に魂を売り渡し、絶大なる魔力を手にしたウラド・ツェペシュことドラキュラ伯爵。彼の実の息子であるアルカードは、父に反発し、バンパイアハンターと共に実の父に立ち向かう。

レイフォース800万に到達!!

修羅への道

～またコナミ大特集～

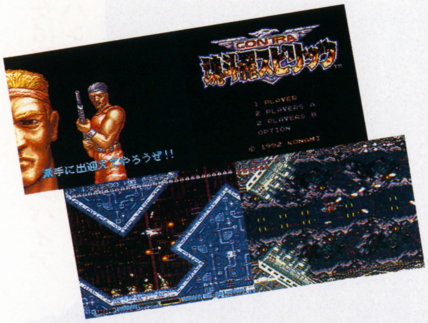

汝、コナミを愛せよ!

よぉ、みんな精進しておるか?自称A級シューターの学園長だ。今日も先月に続いてコナミSTGの特集…だが、今回は、いわゆる「隠れた名作」に目を向けてみたいと思う。本当は「ジャッカル」とかを紹介したかったのだが、スペースの都合で実現不可となってしまった。

あぁ、格闘ゲームしか知らぬ痴れ者ゲーマー共よ、このページを読んで悔い改めるがよい。編集部でも我が門下生が日夜修行に勤んでおる。…アニキ、弾の見切りが甘い!そんな事では将来の日本を代表するA級シューターになる事はできないぞ!!ゲーム業界21年の歴史を覚えるまでは稽古ソフトの増加は一切認めぬ。敵弾の雨あられに飛び込んで無事に生還できぬ弟子には体罰。逃げる事は不許可。あきらめなさい……。

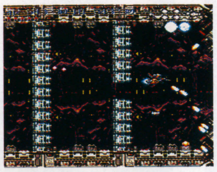

▶アクスレイは買いの1本。義務。

▶ド派手な演出がウリの魂斗羅S。

▶FC初の喋べるゲーム「グラII」。

▶SFCオリジナルのツインビー。

GYRUSS～ジャイラス～

熱心なコナミフリークなら御存知のこのゲーム。実はこのゲーム、アーケード版からの移植なのだ。しかし悲しい事にアーケード版は出荷基板枚数が少なかった為、普通のゲーマーの間では存在すら知られていなかったという可愛想なゲームだった。故に、このゲームがディスクに移植された時は誰も気にも止めなかった。…が、重度のヘビーゲーマーの間では当時、このゲームにハマった人は多いハズ。

今の時代にも類を見ない360度回転移動システムに3D視点のゲーム画面と新しい試みが盛りだくさんの野心的作品。見かけたら即買いの1本。

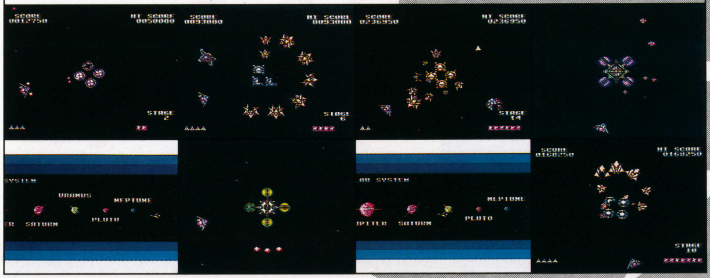

グラディウスIII(SFC)

コンシューマ初のグラIII。関係ないが、俺がSFCを購入したキッカケは、このグラIIIがSFCに移植される事を知ったから。世の中のA級シューターには簡単すぎて話にならない。…ま、シューティング初心者には最適な稽古ソフトではあるが。エクストラステージが各面に用意されていて(↑一部のステージに例外あり)ハイスコアラーを目指す初級者の皆様は、この一歩を踏み出すがよい。

自機のストックが画面内に収まりきらなくなった時の気分を味わおうぜ。コナミコマンド有。

AXELAY～アクスレイ～

コナミ入魂のオリジナルSTG。話題性は十分あったが、シューティング離れが進んでいた為、SFCユーザー間ではヒットしなかった。縦の球状スクロール面と横シューが交互に入れ換わる、いわゆる「沙羅曼蛇」方式を採用している。アニキは2面の通称ED-209に勝てないと嘆いておるぞ。修行が足りぬわ、たわけが!…な～に大丈夫、俺はハードモードで何周もできる位だからイージーやノーマルでクリアできるハズ。ま、縦スクロール面では多少の馴れが必要。このゲームを極めるには、まず縦シューから。横は楽勝って感じ。

WACKY SIDE

ZOMBIE ATE MY NEIBORS

こいつはスゲェぜ!!

先月の大鳥居スポーツでアニキと俺の通称「秋葉原負け負け隊」が負けてきたソフトの内の1本が、この「ゾンビ・エイトマイ・ネイバーズ」だ。実は、このゲームを買う際にジェネシス版のX・MENとの激しい闘いの末、買ってきたのこのゲーム。いいっスよ、ホントに。ゾンビに襲われた街から逃げ遅れた人達を助け出す…って感じのストーリーだと思うけど、実際の所、マニュアルがオール・イングリッシュ状態だからストーリーどころか主人公の二人の名前すら分からんぞ。敵はゾンビやジェイソン…じゃなかったチェーンソー・マニアックやチャイルドプレイ…じゃなくイビル・ドールや巨大なアリ等、ワッキー色の濃い敵キャラが盛りだくさん。当編集部のナベちゃんも大喜びでプレイしてるぞ。操作系も反応が良く、テンポも良いから暇な時にプレイするが吉。俺は仕事が忙しいから（本職ね）まだ23面までしかプレイしていない。このゲームって一体何面まであるんだ？終わりが見えてこないゲームって逆に燃えてくると思わない？…やっぱ50面位まであるのかなぁ…。画面写真を見て貰えば分かると思うけど、ホントにイッちゃってるよ、コレ。どこの世界にこんなデカい赤ん坊がいるんだ？このゲームは入手しやすいから実際に購入してみそ。いい感じだ。

渡辺血血子チェック!!

まずゲーム名が超イカス。1面ごとにそれぞれタイトルが登場するなどの演出も昔のアメリカB級ホラーTVみたいでタマランものがある。敵もチェーンソーを持ったジェイソンみたいな奴、オノを持ったチャッキーみたいな奴。巨大な赤ん坊などシビれる。笑い袋などのアイテムもグッド。モンスター変身も最高である。

サンセット・ライダーズ

お前ら、買ったか？

さて、先月に続いての紹介である。見かけたら買いなさい。今日オーバートップへ行ったらジェネシス版が入荷していたぞ。買いたい奴はメガキーと共に購入せよ。国民の義務である。酒場の娘を助けたり、多額の資金がかけられたサー・リチャードローズの屋敷へと向かうのだ／…ま、雰囲気的には古き良き時代の西部劇って感じかな。操作系は8方向移動とショット・ジャンプ・スライディングの3ボタンだ。後ろの銃は、口程にモノを言うぜ／奴らのドテッ腹に風穴をあけろ!!すんばらしい。

アニキ・チェック!!

日本男児なら時代劇。ヤング・アメリカンは西部劇。というわけで、海外ではバカ売れのこのゲーム。SFC移植熱烈希望。特にパンチョ（正式名称／コルネロ）がイカス。ヒゲに3WAYにメキシカン帽。もうダメだって、頼むから俺をひかないでくれ、牛よ。BGMはマジで最強!!

魔城伝説

MSXは買ったか？

さて、今回のMSXコーナー（勝手に造るな!!）は魔城伝説を取りあげたいと思う。ファミコンユーザーには「ガリウスの迷宮」が有名だと思うがコレはMSXの第二弾の移植（しかも迷宮の数は半分）。MSXユーザーの間では正に伝説のシリーズとなって魔城伝説シリーズの元祖。今で言うファンタジーシューティングのハシリでもある。ま、魔城伝説シリーズについては来月も紹介予定があるので、来月も見るべし。ちなみにこのゲームでは主人公のポポロンのみ。アフロディーテが使えるのはⅡのみ。正統派STGです。

じゅっぴ〜・チェック!!

魔城伝説云々はともかくとして、真のゲーマーを名乗りたいのであれば、MSXのコナミゲーは必ずプレイすべきだ。そこには、キミたちが今プレイしている各ゲームの、源初の姿がある。今だからこそ、基本に戻ってゲームというものを見直すべきだろう。MSX。真のゲームハードだ。

まずい！もう一杯!!

むう、今月はゴールデン・ウィークのおかげで必死の思いで原稿書いています。今回取り挙げる予定だったソフトのほとんどが自分の部屋で行方不明となってしまった為、このようになってしまった。この「修羅への道」って前回だけじゃなかったの？準備する暇もなかった。さて、話題は変わって今、俺がゲーセンでプレイしているゲームは、「極上パロディウス」と「レイ・フォース」の2つだ。極パロは早々と1コインクリアを果たしたから今はスコアアタック中。レイ・フォースの方も○・○ストもビックリ！の800万点台に突入。この変態プレイを見たい奴は大宮へ来なさい。私自らがプレイしてあげよう。メカイラストは？

©KONAMI

しり！中盤の攻略編だぞっ!!

ダービー

何かカン違いしてませんか？

「クマにまたがり、おウマの稽古」？　5研スタッフの決戦前夜のスナップです。Tシャツのソニックが泣いているぞ！　GBの二人以上にどこか壊れてるみたいですけど、言えません。

怨念の対決！遺恨試合!! CS5研VSアニキ倉西!! 今月はワールドダービー・パーティーモードで勝負だ!!……でもこれ、ただカンのいい方が……？

そう、その通り！　対決シリーズ第3弾は『ワールドダービー』パーティーモード対決。CS5研、GB編集部、それぞれ2名ずつの代表選手が出場し、全4レースを賭けあい、最終的に二人合計の金額が多かった方が勝ちという、言ってしまえば、ただそれだけの対決なのだが、しかし！このパーティーモードを甘く見てもらっては困るぞ。なんとビックリ、主なレースの結果は全て、93年の現実の競馬の結果がデータとして反映されているのだ。その上で、馬と馬が再び対決する、というわけだ。そう、必ず93年のレースそのままの結果が出るというわけでもないのだ。な？奥が深いだろ？　さぁ、勝利の女神はどちらに微笑むか？

序盤から中盤へ向けて、具体的な流れを追ってみよう。これが基本であり、王道(?)である！と思うぞ……疑うなってば。

まずは先月号でお伝えした最序盤から振り返ってみよう。他の馬ゲーでは一般的に役立たずと片づけられている「最初の仔馬」も、WDの場合はひと味違う。調教次第では早い段階で（12月第2週朝日杯3歳S）GⅠ2位までいけるということは証明済み。さて、その後だ。その後の最初の仔馬は、GⅠではなくオープン戦やGⅡ、Ⅲあたりを狙っていくのが賢明。絶対！というワケではないが、まずGⅠは勝てないとあきらめた方がよい（5歳か6歳の天皇賞(秋)なら、運さえ良ければ……）。それよりも調子の波をしっかり管理しながら、絶好調時にすかさずオープン戦に出走させる方が、はるかに多額の賞金を稼ぐことができる。先月号のアニキクラヒガシも、その作戦で見事3億強を稼ぎ出した。もしもGⅠ狙いでいっていたら、その半分も稼げなかったに違いない。

さぁ、それがわかれば後は一般的な馬ゲーと同じ。より高価な、良い血統の繁殖牝馬を購入し、条件のいい種牡馬をつけて素晴らしい仔馬を産み出すだけだ。そうやって徐々に徐々に自分の馬のランクを上げていくのだ。2、3頭目の素晴らしい仔馬になる頃には、夢の海外遠征だ！

①最初の仔馬
本文にも示した通り、最初の仔馬はオープン戦までならイケる素質を持った馬だ。馬を信じてガンガン使おう。けっこう丈夫だしね。

②種付け価格
種付け料は最高額でシンボリルドルフの1600万円。そう無茶苦茶な額でもない。やはり種牡馬よりも、牝馬の方が金額的に高価で、仔馬への影響も大か？

④仔馬を売る
ダメな仔馬は売却してしまう。というよりも、調教はせいぜい2頭に絞った方が集中できていい。余分な仔馬は売り飛ばしてさらに良血の繁殖牝馬を購入せよ。

⑤海外市場
随行した調教師が認めてくれるような馬なら、まず間違いない。かなり高価だが、購入しよう。たとえ勝てなくても血統への影響は大きい。

①オープンまでは…
②1億少々の牝馬に
③オープンで勝つ
④一気に！
⑤海外市場に参加

開発スタッフ様
FAXにて失礼いたします
―3つの質問―

Q・GGである、ということで特に意識されたことはありますか？

A・操作性と手軽さを特に意識しました。また中断してもゲーム状態をプレイヤーが覚えていられる程度の情報量しか表示しないよう敢えて制限しました。絵に関してはGGでもここまで出せるということを示すために、ギリギリまで修正を続けました。海外遠征とその優勝時のビジュアルはハンディ機では屈指のものだと思います。

Q・WDの特徴である馬の格について御説明下さい。

A・競走馬の能力は様々なパラメーターで構成されていますが、重要なパラメーターの一つがスピードです。しかし勝ち上がっていくにしたがって他馬とのスピードが接近してくるので、スピードのみに頼っている馬は行き詰まってきます。そこからでも調教次第で伸びるか伸びないか、それが馬の「格」というものではないでしょうか。ちなみにスピードだけで勝ち上がった馬の場合、能力の壁に突き当たると、最後の直線で伸びが無くなるので、簡単に区別

文字ばっかりだが、中身はぎっ

ワールド

何かカン違いしてませんか？

「クマにまたがり、おウマの稽古」？　5研スタッフの決戦前夜のスナップです。Tシャツのソニックが泣いているぞ！　GBの二人以上にどこか壊れてるみたいですけど、言えません。

P84 勝敗はこの後、大鳥居スポーツで!!

どうやら両チームとも気合いは充分……抜けまくってるみたい……。

◆結果

▲大迫力のレースシーンの後は、シビアな結果が待っている。勝てば天国、負ければ地獄。

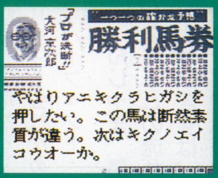

◆予想屋さん

▲レースのデータは93年のものがシッカリ反映されているのだが、予想屋さんはどうも……ハァ。

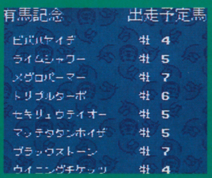

◆設定

▲まず何人で何レースどんなレースを戦うかが設定できる。今回は4人4レース、メインと設定。

より強い馬を求めるのはわかるが、血統が煮詰まるという危険性も高い。やはり馬ゲーを決定的に支配するのは血統論なのだ。

俗に言う3×4配合「奇跡の血量」に頼り切った配合を繰り返し、さらに自分の作った馬ばかりを繁殖牝馬にしていると、遅かれ早かれ、君の牧場内で血統は煮詰まってしまうだろう。どうやっても良血馬と近親関係になってしまうからだ。外部から信頼できる血を大胆に導入しなければならない。

その方策が下に例示した3つ。稀代の名馬（にして地方出身馬）オグリキャップは、実はそれほど良血の下に産まれたのではないのだ。逆に言えば、雑種の強みで中央のエリートを蹴散らした、ともいえる。その轍は踏まぬように注意したい。

血統が煮詰まる

1．外国産馬の導入
2．オグリキャップ
3．現実のデータを参照

いずれの策をとるにしても、1度電源を落としてじっくり考えるくらいの慎重さがほしいところだ。さてどうするか？

牝馬の系統に注意

どんな良血場も適切な調教なしては大成しない。では？適切な調教とは一体どのようなものなのか？もう一度復習しよう。

WDの調教の基本は、本馬場（スピードを磨く）とダート（スタミナを鍛える）。これは一般的な馬ゲーに同じ。調教のペースも通常は4勤1休程度が目安となるだろう（当然、大レースの前後では微妙に異なる）。その繰り返しの中で、絶好調だったらレースに使う、という具合いにやや受け身に考えるくらいの方がよいようだ。

坂路に関しては、具体的にこういう効果があった、というような実験結果を得ることができなかった。うまく織りまぜれば馬の調子をグンッと引き上げることができる。これだけは確かなのだが……。

●本馬場……本馬場調教はスピードに磨きをかける。メイン調教法の一つだ。	●変化……実践的な調教で馬の調子に変化を与えるというが……今イチ使えないかも？
●ダート……ダートはスタミナを鍛える。というよりも、最も使用頻度の高い調教法だ。	●維持……軽めの調教で馬の状態を維持する。本馬場をはさんで用いると効果的かも。
●坂路……瞬発力を養うという坂路だが、レース前に気合いを入れるように使う方が……。	●ペース……基本は4勤1休～6勤1休まで。それ以上は馬の負担が大きすぎるだろう。

▲めざせ重賞！GI勝利!!しかし現実は厳しかったりもするのだ。

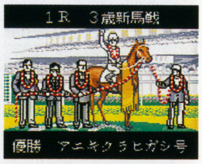

▲この馬はどこまで伸びてくれるか……仔馬に思いを馳せるひとときの至福。

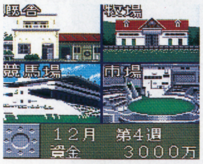

▲競馬場のグラフィック。これだけでも充分驚くに値する高品位グラフィクだ。

できます。

Q・レースでの「競り合い」がどのような影響を競走馬に与えるのか、御説明下さい。

A・最大の影響は疲労です。要約すれば、強い馬と競り合えば、それだけ疲れる、ということです。ですから、クラシックを狙う馬は充分慎重にローテーションを考え、条件戦を戦っているような馬は連闘も可、ということになります。逆に負けは覚悟でレースに出して無理矢理仕上げるという荒技もあります（有効かどうかはその馬次第）。

ソフト発売の翌日が映画の封切り日という、ゲームにシネマにマルチな展開を見せる『とられてたまるか!?』。真のGGユーザーならば、ゲームのみならず映画もチェックするが義務義務義務……。館内にギアを持ち込み、待ち時間のあいだゲームに興ずればさらに吉。上映中に興ずるのはタダの迷惑千万からっかぜ野郎なりピュー！

やらねば盗られる盗られる前にやれいっ！

アイテムでドカーン！トラップでバチーン！と、宝を狙って押し寄せるこそ泥達を片っ端からやっつける気分ソー快……んに、このゲームはどんなジャンルに属するんだろう。ま、そんなゲームです。冷静な判断力と反射神経、さらにはちょっとした記憶力をも必要とする手強い作品だぞ。多彩なトラップがナカナカに愉快で楽しいのだ。

▲映画の舞台であった唯野家もゲームに登場する、モニターに写ってるちっこい人は武○鉄○さんかな？

多彩なトラップを駆使してこそ泥アンドロイド達を倒すのじゃ！

「あなたの宝物をちょうだいしにあがります――」

人々の不安と困惑を楽しむかのように、大胆な予告状犯罪を繰り返す大コソ泥組織〝東京バッドネス〟。人々がサジ投げ挙手状態にあったこの組織に、ハイテク技術を駆使して敢然と立ち向かうセキュリティー会社があった。その名も〝パーフェクト・セキュリティー・サービス〟。そう、この世界におけるプレイヤーの「分身」である。

ゲームの目的は、バッドネスの手先を残らず倒すか、ステージのあちこちに置かれている宝物を規定数死守して、依頼人の宝を守り抜くこと。多彩なトラップや様々なアイテムを巧みに使って、大胆不敵なこそ泥共をギャフンと言わせてやろう。

んじゃま、最初に大まかなゲームの流れから紹介しよう。まずは、アイテムショップでお買い物だ。

▲ステージが始まる前に、アイテムショップでお買いもの。どれも便利なものばかり。

ステージのあちこちに、ドロボウ撃退用のトラップを張り巡らせる。準備万端整えよう。

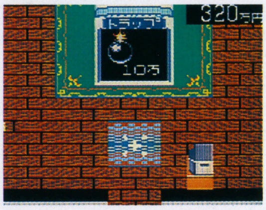

▲ステージ内の各フロアに、トラップを仕掛けて回る。宝物の近くは守りを固くしよう。

侵入予告時間を過ぎると、泥棒がどやどやと(笑)押しかけてくる。依頼人の宝を死守するのだ。

▲どやどや押しかけてくるドロボウってのも変な気がする…、そういうわけでも無いのか。

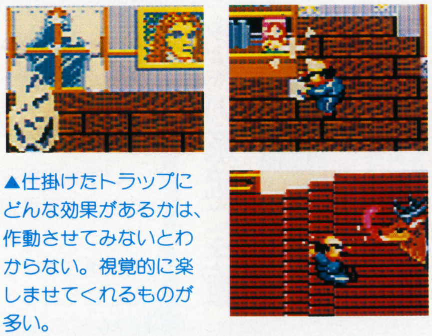

▲仕掛けたトラップにどんな効果があるかは、作動させてみないとわからない。視覚的に楽しませてくれるものが多い。

見事おたからを守り抜けば、成績に応じた報酬がもらえる。次のステージへGOだ！

▲最初のステージからして結構むづかしい、初めはなかなかこんの画面は見れないかも。

敗北者に明日は無い、負けたら即ゲームオーバーである。にしても、この画面は……。

▲勝ち誇るバッドネスの面々、トホホな感じだ。主人公が痛々しい。

オープニングデモがいかしとるべや。

ゲームとは直接関係ないけど、みててナカナカ痛快なのが凝りまくりのオープニングデモ。やたらとリアルなキャラクターの動きには、思わず「ほほう」と感心してしまう。ここ一年余りで急速な進歩を遂げた、ギアソフトの本領発揮ってトコかしら。一見の価値は十分にありますです。

うにうに動くオープニングデモ限りなくリアルなその動きは一見の価値アリだ！

©1994 LICENSED BY FUJI TELEVISION.斎藤ひろし
©1994 SEGA

アイテムの使い分けが大切

さっきも言った通り、アイテムには、おびき寄せて足止めするタイプとトドメを刺すタイプの2通りがある。だが、アイテムの併用はできないので、使い分けが大事なのだ。アイテムで足止めしてからトラップで倒すか、トラップで足止めしてからアイテムでトドメを刺すか……。

備えあれば、憂いなしのこころ

ゲームオーバーになった時、そのアクトの最初からやり直せる。ただし、各アクトにつき1個までしか買えない。

オヤジ型のアンドロイドをおびき寄せるアイテム。かつらにつられるとは、さすがにオヤジ。

大型のアンドロイドをおびき寄せて足止めする。犬はこれを見ると逆らえないとかなんとか…。

プレイ中、カメラ（カーソル）のスピードをアップさせる。クリアに必要不可欠なものだ。

いけいけネーチャン型のロボットをおびき寄せるアイテム。太鼓じゃないぞ、お立ち台だ。

たくましいおにいさん型のロボットをおびき寄せるアイテム。プロテインであります。

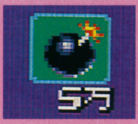

一定時間後に爆発し、敵をやっつける。便利だが、トラップで足止めしてから使わないと効きにくい。

アイテムショップで買えるアイテムはこの7種類。泥棒をおびき寄せるものからトドメ用のアイテムまで、各種とり揃っております。備えあれば憂いなし。

トラップをしかける

まずは、バッドネスのこそ泥共を迎え討つべくトラップを張ろう。トラップを仕掛けるには資本金を必要とし、仕掛けられる場所もフロアによって決まっているぞ。トラップセットには、1つ1つ自分で仕掛けていく方法と、セット可能な場所すべてに一度で仕掛ける方法の2通りがある。

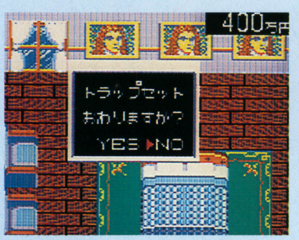

▲準備OK！　侵入予告時間を過ぎると、強制的に戦闘開始に。

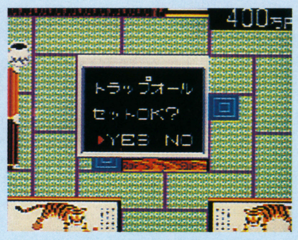

▲オールセットは面倒臭くなくて良い、罠の位置は把握しておく事。

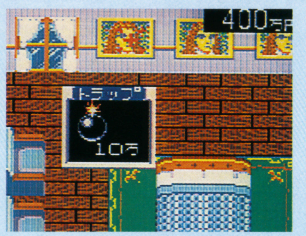

▲トラップをしかけられる場所には、こんな表示がでる。

モニターでチェックする

マッドネスの侵入予告時間を過ぎると、バイオアンドロイドであるこそ泥達との戦いが始まる。戦いが始まったらスグに、スタートボタンを押して監視モニター画面に切り換えよう。全てのフロアの様子が手に取るようにわかるこの画面で、敵の動きを素早くチェックするのだ。

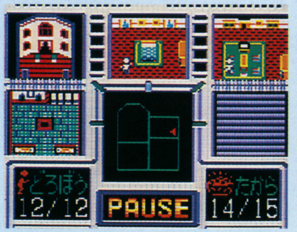

▲モニター画面で①ボタンを押すと、ポーズがかかるのだ。

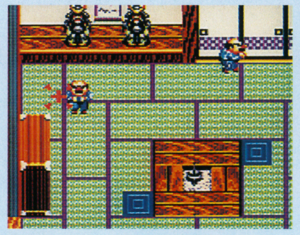

▲賊を発見したら、画面を切り換えて直ちに駆逐！

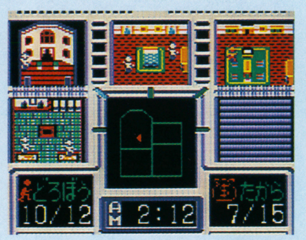

▲このモニター画面で、全体の様子をチェック！

やる（笑）

敵を発見したら、侵入されたフロアに画面を切り換えてとりあえず様子をうかがう。そして、仕掛けてあるトラップに近寄ってきたら、トラップにサッとカーソルを合わせて②ボタンで作動させるんだ。うまくひっかかったらバッチグー！　敵を撃退するか、少なくともしばらく足止めできるぞ。

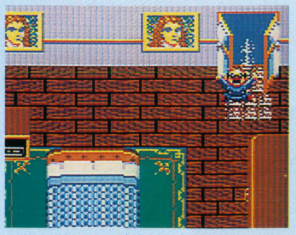

▲窓を開ければ冷凍ガス(?)、あ〜あ、カワイソ。

▲写真じゃわかんないだろうけど、押し入れのフトンが直撃したのだ。

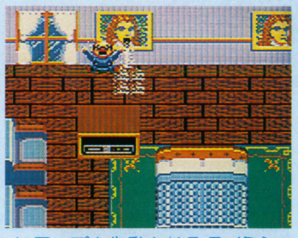

▲トラップを作動させるタイミングにも気を配ろう。

浦和レッドダイヤモンズ
～略称：RED～

気合いとサポーターの熱狂ぶりは日本一！ なのだが……残念ながら……なのは皆様ご承知の通り。レッズファン諸君、君のプレイでレッズに勝利を!!

ジェフユナイテッド市原
～略称：JEF～

リトバルスキー、オッツェの2枚ドイツ看板に、ユース代表でもある城の大活躍で大いに盛り上がるジェフ市原。SEGAのスポンサードも有名だ。

鹿島アントラーズ
～略称：ANT～

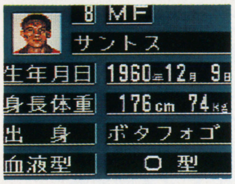

ブラジルトリオの活躍めざましく、昨年ファーストステージを優勝したのは記憶に新しいところだ。精神的な柱であるジーコのデキが浮沈のカギか？

豊富で、そして奥深いゲームモードにびっくり！一人でも充分楽しいSPGなのだ!!オウッ!!

SPGというと、どうしても通信対戦プレイに目が向きがちだが、まぁちょっと見て下さいよ、この豊富なゲームモードの数々。これがまた一つ一つ実にやり込みがいがあるのだ。君の蹴球魂を燃え上がらせるに充分だぞ!! 観戦のお供にTVオートチューナーとこの一本！ 鉄則だな。破るなよ。

試合モード

そして通信対戦 激アツ!!

プレシーズンマッチ

全12チームから自分が操作する1チームを選び、更に対戦相手を選んで自由に対戦できる、いわゆる練習／攻略用モード。ここで敵戦力を徹底的に分析しておけば、百戦危うからず。己れを知り、敵を知ることこそ勝利への第1歩である。負けたくなければ、勝て!?

カップ戦

全12チームから1チームを選ぶと、ランダムで他に7チームが選出され、トーナメント戦を戦う。当然、負けてしまえばその時点でゲームオーヴァー。またリーグ戦とは違い、データをセーブすることもできない、けっこうシビアなモードなのだ。

リーグ戦

全12チームの中から好きなチームを選んでファースト&セカンド・ステージ計44試合を戦う。本物のJリーグ同様の条件で、セカンド・ステージ終了後、チャンピオンシップにも出場できる。これに出場できないと、44試合終了した時点でゲームオーヴァー。

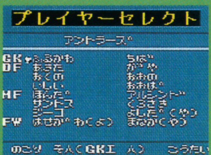

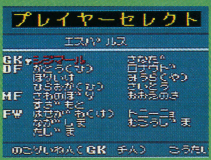

チーム編成

東西各6チームの中から任意で16人を選んで、君だけのオリジナル・オールスターチームを編成することができるぞ。しかも東西で1チームずつセーブすることも可能。これが対戦の時に使えるのだ。負けたくなければプレイ中にデータを集め、真剣に編成せよ。

選手カード

全12チームから1チームを選び、選手データを確認することができるという、Jリーグ・フリークにはたまらないモード。いわゆる駄菓子の付録でいうところの選手カードである。もちろん、データは多岐に渡るので、敵の戦力を知る上でも役に立つ（特にJ音痴）。

オプションをチェック!!

▲正確にはコンフィギュレーション。ゲームの難度やゲームスピードを設定することができる。これでちょっとした時間に1試合！ なんてこともOKだ。

Jリーグ GG PROSTRIKER'94

あの名作サッカーゲームがGGに移植！その迫力はいささかも失われてはいないぞッ!!注目！

■セガ ■7月発売予定 ■¥4800（予価） ■4M+B.B

横浜フリューゲルス
～略称：FLU～

Jリーグ随一の智将と名高い加茂周監督率いるフリューゲルスは、ゾーンディフェンスが注目を集めている。攻めと守りが同時に行えるという夢の戦略だ。

横浜マリノス
～略称：MAR～

ディアスだけでなくアルゼンチン現役代表ベージョ（愛称：メンチョ）の加入でますます意気上がる横浜マリノス。得意のセットプレーで得点しよう。

ヴェルディ川崎
～略称：VER～

Jリーグといえばカズ、カズといえばヴェルディというわけで、言わずと知れたスター軍団。全員の広告契約料はハウマッチ？って感じ。

ジュビロ磐田
～略称：JUB～

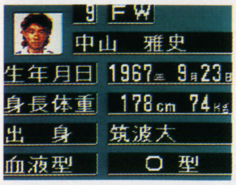

元日本代表監督のオフト監督が就任、またワールドカップ残念予選ですっかり人気者になった中山を擁するJリーグ1年生。スキラッチの加入も仰天ッ!!

清水エスパルス
～略称：SPU～

記事執筆時点、堂々1位を突っ走る、サッカー王国静岡の清水エスパルス。キーパーの守護神シジマールを筆頭に守りの堅いチームとして有名。

ベルマーレ平塚
～略称：BEL～

岩本、名良橋の両サイドバックによるガンガンの攻撃が魅力のまだまだ若いチーム。今年からのJリーグ昇格で燃えているが、空回りも多いか？な？

試合開始!!

さぁ、ようやく試合開始だ!! 試合が始まってしまったら、あとは細かいことは気にせず、攻める時は攻め、守る時は守る。そのメリハリをしっかりつけなければ、いかにゲームといえども（いやいやゲームなればこそ）勝利することは難しくなるぞ。下の選手操作早見表を今のうちから暗記して（1日3回復唱）来るべき発売日に備えるべし。

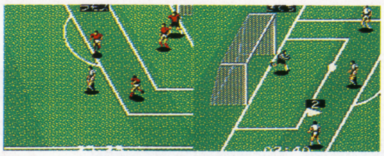

重要 如何に攻めるか？

いかに攻めるか？ 上の文章で攻める時は攻め……と書いたが、あなおちいい加減な文章とは笑えんぞ。各チームの中心選手の特徴を活かしきってこそはじめて、勝利できるのだ。君自身の得意な型を確立せよ。

試合前の確認

さぁいよいよ試合開始ッ!! と、その前に、確認しておきたいことが2つある。出場選手と、そのフォーメーションだ。各チーム16人ずつの登録選手なら、誰でも好きな選手を出場させることができるのだ。その時々で異なる現実のJリーグのレギュラー選手にあわせて、贔屓のチームを試合前にGGで勝利させるってのもいいよな。臨場感バリわきだぜ!!

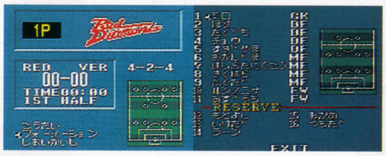

重要 フォーメーション

用意されているフォーメーションは、4－2－4、4－3－3、4－4－2、3BACKの4パターン。簡単に言ってしまえば、守るか攻めるか、どちらに重点を置くかということだ。チームの特性に合わせて決定しよう。

それでは試合の流れをチェックしてみよう！具体的な攻略は次号だが、しかし…うん、いいわこれ

では、試合の流れを確認しよう。まぁ、基本的にMD版と同じ画面構成なので、戸惑うことはないと思う。GGながらボールを持っている選手の頭上に名前が表示されるあたりはさすが！って感じ。こういうところに今のGGの勢いが感じられるよね。

本格的な攻略は次号を待ってほしい。開発スタッフとまた……ヤルか？

FOUL かなり厳しくとられるぞ！タックルには注意!!

▲「サッカーは格闘技だ」とは言うけれども、後ろからのタックルは厳しくファウルをとられる。タックルは前から。頼りたい気持ちはわかるがね。

選手操作早見表

	ボールを持っている時	ボールを持っていない時
1ボタン	キック（シュート）	スライディング
2ボタン	パス	マーカー移動
START	ポーズ／解除	

HALF TIME（選手交替）

ハーフタイムは試合前同様、選手の交替やフォーメーションの変更を行うことができる。前半を終えてみた時点で自分がどういう戦いをしているかチェックし、後半に賭けるべし。ちなみに選手交替は試合中にも行うことができる。

▲試合中、スローインの時に選手を交替させることもできる。これは意外な盲点だと思うぞ。忘れずに活用すべし。

試合後半

試合終了

▲試合終了！ 勝っても負けても、充実した内容ならまずヨシとしよう（言い訳だ）。

サンフレッチェ広島
～略称：SAN～

高木に加えて、ノという「アジアの大砲」二人が、バクスター監督の徹底指導の下、組織的な戦略に従って動く。現在2位！ 今年の広島は台風の目だ!!

ガンバ大阪
～略称：GAM～

和製フリットといわれる磯貝率いるガンバ大阪。日本人選手には珍しい天才肌のカリスマ選手だ。しかも監督があの釜本である。大阪は熱い。

名古屋グランパス
～略称：GRA～

小倉が帰ってきた！オランダ留学を終え、一回りも二回りも大きくなって凱旋帰国してきたのだ!! リネカーとの2トップは実現するのか？

OFFICIALLY LICENSED BY JAPAN PROFESSIONAL FOOTBALL LEAGUES. ©1994 SEGA

■セガ ■8月5日発売 ■¥3800(予価・税別) ■4M

▲タイムアタックとは関係ないけどこの画面。シュポンッ！という栓を抜いた音が異ッ様にキレイなのだ。

この緻密な描き込みにメロメロっ!!

とりあえず現段階でお伝えできる情報は、ここまで。スマンッ。「なぁんだ、先月号と変わんねえじゃん」なんてことは口が裂けても言わないように(笑)。

もちろん、開発は急ピッチで進んでいるし、描き込みだけでなくゲーム性もバッチリなのだが……何故か出し惜しみしたくなるんだよな、コーキーって。ま、期待に胸膨らませて悶々と過ごしなさい。

先月号は残念ながらモノクロページでの第1報となってしまったこの夏注目のACG『コカコーラキッド』！今月はしっかりカラーページで御紹介するぞ!! 編集部全員を唸らせた「回し蹴り5枚」の緻密なグラフィックも、しっかりチェックしてほしい、ア〜ンド！開発スタッフによる4つのポイント御回答集もあるぞっ!!

緻密に描き込まれたアクション&アクション&アクション！GGユーザー必見なのだっ!!

もうみんなコカコーラキッドが登場するCMは見たかな？ いやいやソフトじゃなくて清涼飲料水のCM。男の子3人が遊んでる部屋に突然現れたキッドとバウ・ガスが対決するというスピーディーな展開のCMなんだけど、GGソフトの『コカコーラキッド』もその通り。緻密な描き込みで表現されるアクションの数々が、ソニック顔負けのスピード感で展開されるのだ。まさにスカッとさわやか！こんなACGが遊びたかったんだ!!

カラーで公開！回し蹴り5枚!!

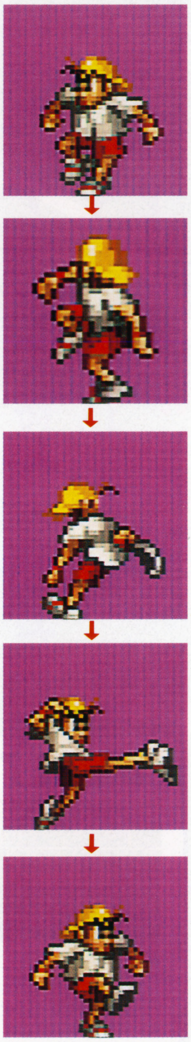

1つ1つのアクションが緻密に描かれているのだっ!!

さらわれたさくらこ先生を追って！ゆけっ！コカコーラキッド!!

学園のマドンナ？ さくらこ先生

▲いわゆるヒロインでございます。

スカッとさわやか コカコーラキッド

94年夏のニューヒーロー！コカコーラキッド!! さらわれたさくらこ先生を追って、フリスビーを武器に、パンチにキック、スケボーにも乗る大活躍！ もちろんモデルはアニキ倉西ではない。

その正体は……？ いわやま

おそらくは体育の教師(ジャージ着てるからね)だったのだが、突如悪の怪人に変身し、さくらこ先生を連れ去ってしまう。モデルはCS5研の某氏という噂があるが、真偽のほどは定かではない。

2つのスライディングを使いこなせっ!!

ためダッシュ

十字キー下＋1ボタンため〜1ボタン離す

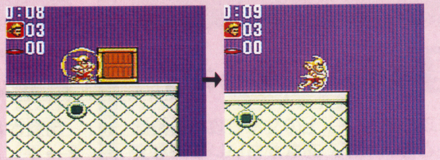

▲「ため」と表現してはいるが、ほとんどためる時間は必要ない。障害物をブッ壊して突き進むことができるのだ。

スライディングダッシュ

十字キー下＋2ボタンのみ

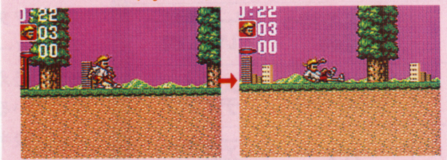

▲こちらは様々なACGでおなじみのスライディングダッシュ。ためダッシュと違って障害物は破壊できないが、狭い通路ではモチロン超有効。

教えて開発の人！ コカコーラキッド 4つのポイント!!

ダッシュ？

コーキーこと古雅晃紀はスカットスクールに通う14歳の少年。スポーツ万能で、特にスケボーとフリスビーの得意な人気者だ。担任である甲羅桜子先生に思いを寄せている。

キッド？

コーキーの敵、ジャアク団の幹部。CFでもご存じの肉体派怪人。格闘センスは抜群だが頭が空っぽのためボスのジュリアンからお仕置きを受けている。

コカコーラ？

ダッシュの出し方はレバー下の1ボタン。レバーを離すとダッシュする。実はダッシュ中にもジャンプやキックが可能で、ダッシュジャンプでエネミーを倒すこともできる。

いわやま…

1番気を使ったのはロゴの露出度。各面に自然な形で入るよう工夫しました。聞いて欲しいのが最初のロゴ表示中の「シュポン」,「セ〜ガ〜ッ」の2倍の容量を使っています。

©1994 CocaColaCompany ©1994 SEGA

■アクレイムジャパン ■6月24日発売 ■￥4500(税別)

GAMEGEAR

なんと！以前大鳥居スポーツの海外ソフト事情コーナーで御紹介した『ロボコップ3』の日本発売が決定したってんだから、さぁ大変っ!!う〜む、あのコーナーは超先取りコーナーだったんだな、うんうん(間違いなく日本で一番最初にこのソフトを紹介した記事だろうぜっ)。さすがアクレイムジャパン様、やることがすばやいぜっ!!

3本一挙に発売決定！イケイケだぁ

実績ある海外大手メーカーが参入すると、いきなりそのハードの市場が活性化するのは世の常。アクレイムジャパンのGG参入も、まさにそのような、巨大な効果をGG市場にもたらしているのだ。感謝！ というわけで、今月は特別にアクレイム・ブランド紹介記事下段にインタビュー・パートを設けてみた。海外ゲー・マニア必読だぞ!!

▲海外ゲーといえば、やはりこの実写取り込み＝リアル画面が魅力。……って、これはGAME OVER画面ッスけど。

基本に忠実な横スクACGなのだ!!

海外ゲーというと、どうしても新奇なシステムやエグイ演出が話題になりがちだが、『ロボコップ3』はさすが膨大なアクレイムのソフト資産の中から選ばれて日本発売が決定しただけあって、基本に忠実な横スクシューティングACGになっている。これならもうバッチリ！ 取説を読まずにいきなりプレイしてもOKだぞ!!

ITEM GET!!

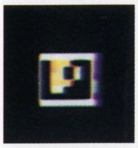

武器を使い分ける！
敵や状況に合わせて武器を使い分ける。ACGの超基本。

通常弾

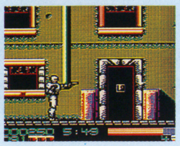
◀通常弾は激しく弱い。ステージ1の序盤でしか使えない武器だ。さっさと他のアイテムを拾って武器を切り換えるのが無難でしょう。

3WAY

◀最初に切り換えられるようになるのが、3WAY。通常弾の弱さがまるでウソのように使える武器だ。特に窓から身を乗り出している敵に有効。

ショットガン

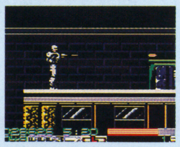
◀ショットガンというよりも、その破壊力は小型ミサイルに匹敵する強力な武器。通常弾や3WAYの約3倍の破壊力があり、メカ系に有効。

火炎放射器

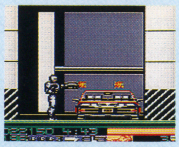
◀襲いかかってくる敵をなぎ倒していく火炎放射器。気分はいいが、燃料切れには要注意。2面途中で手に入るが、ボス戦まで温存するが吉。

とにかく撃つ！撃つ!!撃ちまくるのだっ!!

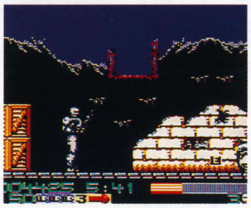
▲白いスジで表現される敵弾がチト見づらいかも？ 慣れればなぁんてことはないので、ドントマインドだぜっ。

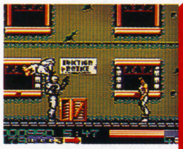

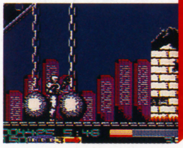

Stage.1 後ろからの攻撃に注意／ジャンプ中の方向転換も

ステージ1はただひたすらに敵を撃ち倒しながら右へ右へと進んでいく。途中、後ろからいきなり撃たれることもあるが、あわてず落ち着いて対処しよう。上下の撃ち分けと避け分けが重要なポイントになるぞ。

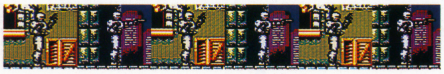

マニア号泣！ED209!!

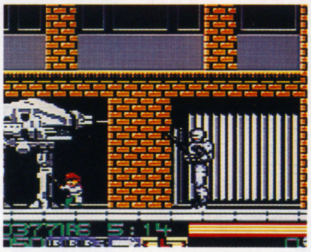

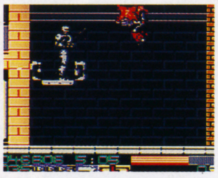
▲エレベーターから降りたところにいきなり敵の方々がっ！ なんてこともよくあるぞ。移動中も気を抜いてはいかんのだ。

Stage.2 複雑なステージ構成／隠されたアイテムを探せ!!

ステージ2は、単純に右へ進むだけだったステージ1と違い、エレベーターに乗ったり降りたり、いささか複雑な構成になっている。ところどころ、行く必要のない場所に隠されたアイテムもあるぞ。探し出せ。

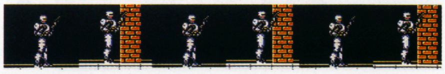

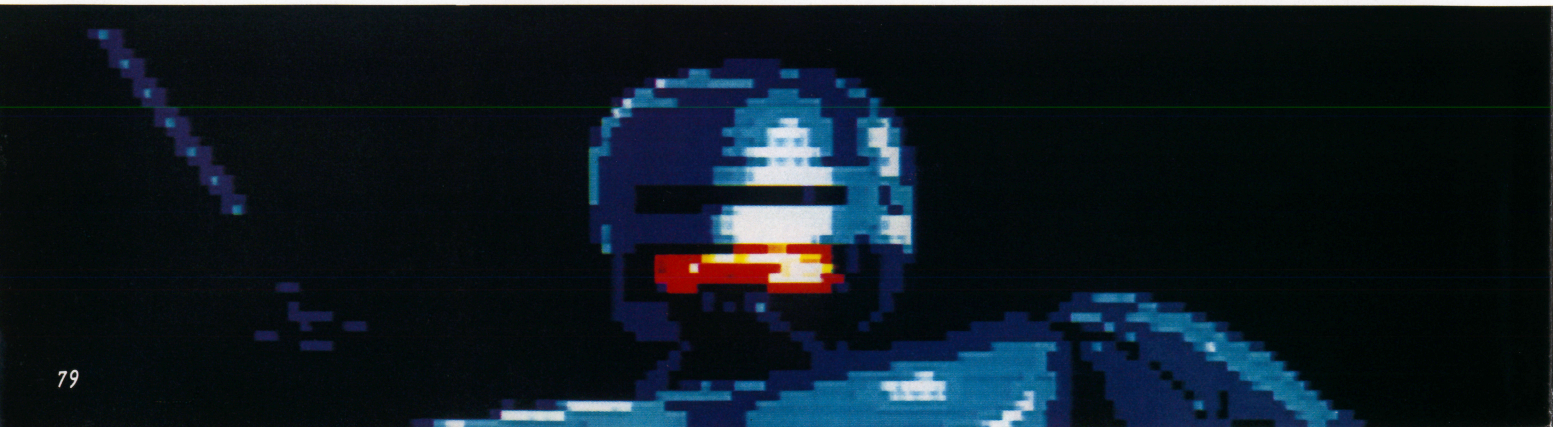

■アクレイムジャパン　■6月24日発売　■￥4500

SFCに登場し、その強ょぉ～烈ッなゲーム性、インパクトで海外ゲー・マニアのド肝を抜いた『スマッシュTV』が、GGソフトになって帰って来るのだっ！むむむむ、む～ん、そう聞いただけでイッちゃいそうなヤツもいるんじゃないかな？（アブネェな、おい）でも実際、コイツにハマるとかなり深いものがあるからね。さもありなん!!

キャラは小さくなったけど……ね？

そりゃGGですから、キャラが小さくなってしまうのは仕方ないでしょう。もともと大きかったわけでもないし…。しかしかしかしかしかしっ、その小さなキャラでも『スマッシュTV』というゲームのおもしろさ、醍醐味はいささかも損なわれることなく……見事に…再現されて…あぁもうダメだぁ、言葉で説明するのはうっとうしぃぃ！　みんな、6月24日だ、買え。それで全てわかる。

▲右のような文章でOKなら、ゲーム雑誌は言うことなし。買えばわかる。う～ん、魅力的な言葉だ。買えばわかる（3回繰り返し）。

これは超過激なスポーツ(?)バラエティ番組である！楽しめないヤツは生き残れないぜぇ～っ!!

『スマッシュTV』。その名前が示す通り、このゲームの舞台は超過激なスポーツ（でいいんだろうか？）バラエティ番組だ。君は、その番組に挑戦する、一人の無謀な若者である。手強い敵がひかえるいくつもの部屋を突破して、ボスを倒し、見事生還すれば大金を手に入れることができるぞ。

もちろん、敵だけが手強いわけではなく、こちらもそれなりの武装はしている。ステージ途中にはパワーアップアイテムもわんさか登場してくれるしね。ほとんどランボー並みになれるぞ。ガンガンいこう！ガンガンっ!!　突撃の心を持つ者だけに、勝利の女神は微笑むであろう。

GAME START

ゲームは基本的に下の写真のような部屋で敵を全員打ち倒して次の部屋に進むという面クリアタイプのシューティングACG。真上から、という斬新な視点と大量に登場する敵が、もうタマラン……。

MAP

全体マップは最初の部屋を突破した時にしか表示されない。覚えることもあるまい。ただひたすら突き進め。突撃あるのみだ！　すべての部屋を突破せよ。

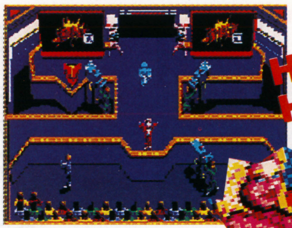

▲アメリカあたりだとホントにありそ～うなセットだよね。公開録画か？

ITEM

アイテムを取らぬ者には死あるのみ

アイテムは全部拾え。なにがなんでも拾え。さすればパワーアップ。そうでなければ死あるのみ。間違いなくボスには勝てないだろう。ただしアイテムと地雷を間違えないように。間違えれば即死。

OPTION

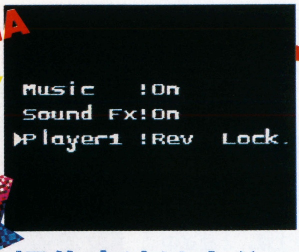

操作方法は自分で指定できるのだ!!

オプション画面の一番下、これで操作方法を選択できる。要は、バックしながら撃つのか、後ろに向きを変えて撃つのか、どちらかが指定できるというワケね。プレイしやすい方を選ぶのだ（当然）。

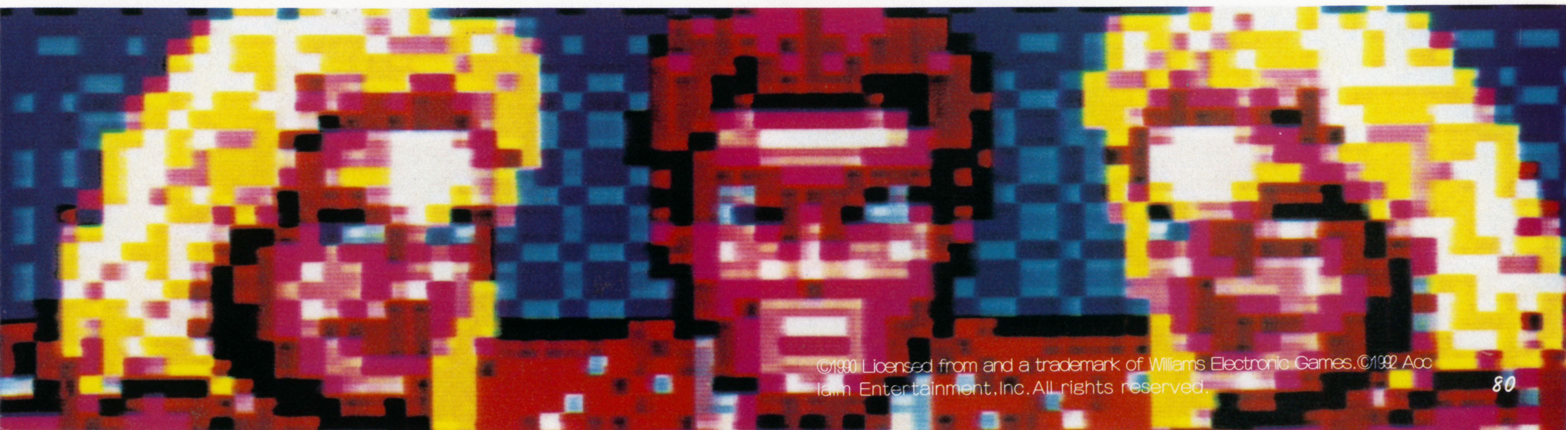

©1990 Licensed from and a trademark of Williams Electronic Games.©1992 Acclaim Entertainment,Inc.All rights reserved.

■アクレイムジャパン ■6月24日発売 ■¥4500(税別) ■2M

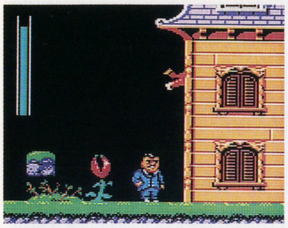

▲あの足はなんでしょう？ 主人公ゴメスが救出すべき御家族の一員でしょうか？ 引っこ抜くのか押し込むのか。さてどうする？

あれもいいけどこれもいい……悩む

あれもいいけど、これもいい、う〜ん、どうしよう……。アクレイム様ったらヒドイや、だってGG新作が3本もっ！ 一気に6月24日大放出なんだぜぇ〜。全部欲しいのが人情ってもんじゃないスか、GGユーザーならばっ!! 俺はねぇ、『ロボコップ3』国内版も欲しいし、『スマッシュTV』も国内版欲しいでしょ、『アダムスファミリー』も……全部海外版持ってるや。でも、国内版も欲しい……。

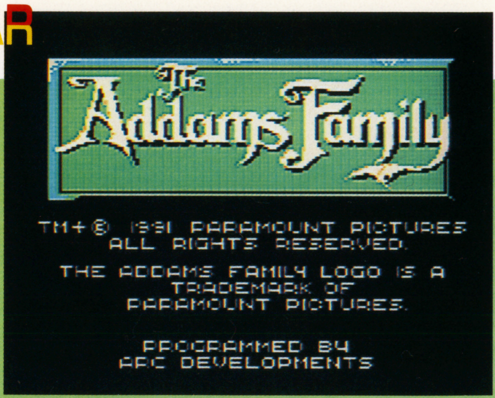

6月24日！ 一気に3本大放出状態のアクレイムジャパン様！ そのトリを努めるのがこれ、『アダムスファミリー』だ。愉快で多彩な屋敷のトラップを突破していく、コミカル&笑える(同じ意味だってば) ACGだぞ。ちょっと空いちゃった時間にサクッとプレイ！ なんて楽しみ方にはもってこいの1本なのだ。

ちょこおっと頭も使いましょうね、ハイ

ハイ、そうです。絶妙超絶操作だけでは必要なアイテムさえ見つかりません。チクッと頭を使わないと、最初のカギさえ見つけられないでしょうね。そこがこのゲームのツボorミソなんですよ。

GAME START

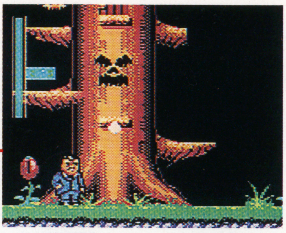

▲ゲームスタート時にはヒントも表示されます……日本語化されるのでしょうか？

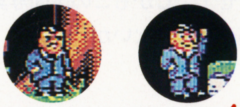

→右へ右へと進みます→

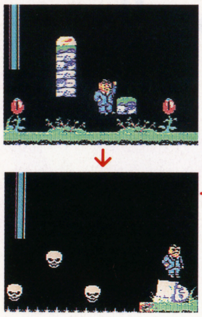

カギを入手!!

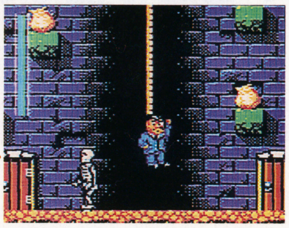

▲実はこのガイコツ！ コイツを倒すと屋敷のカギが手に入るのだ。

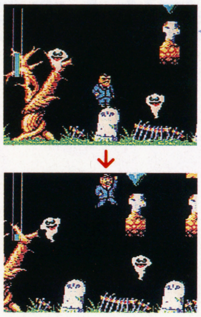

Tips!1
敵を踏め!!

単なるジャンプでは乗れないような高いところへは、敵を踏みつけて2回目のジャンプ！ これでビョーンと乗れちゃうぞ。

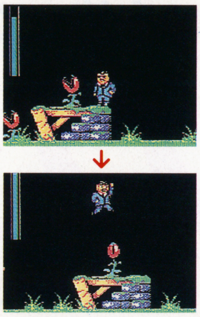

Tips!2
その踏み方…

敵の中には、例えば左の写真の花のように口を開いている時は攻撃できないものもいる。口を閉じている時のみ、攻撃可能だ。

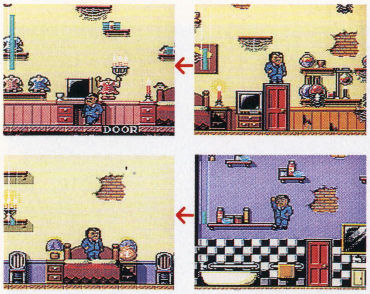

多彩なトラップを突破せよ！

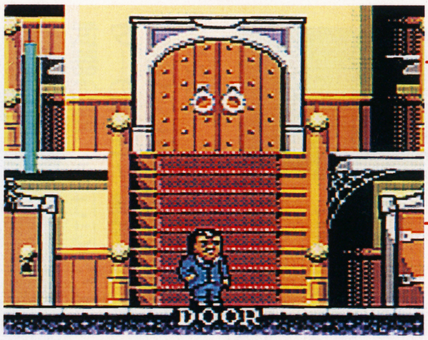

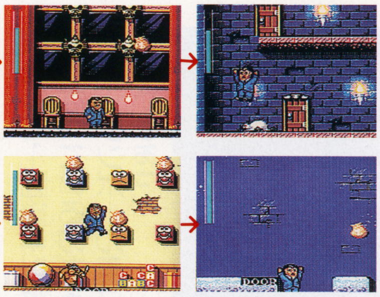

いよいよ屋敷に潜入！

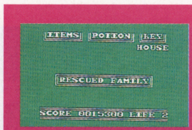

STARTボタンを押すとポーズがかかり、上の画面になる。ここで救出した家族や入手したアイテムを確認できるのだ。

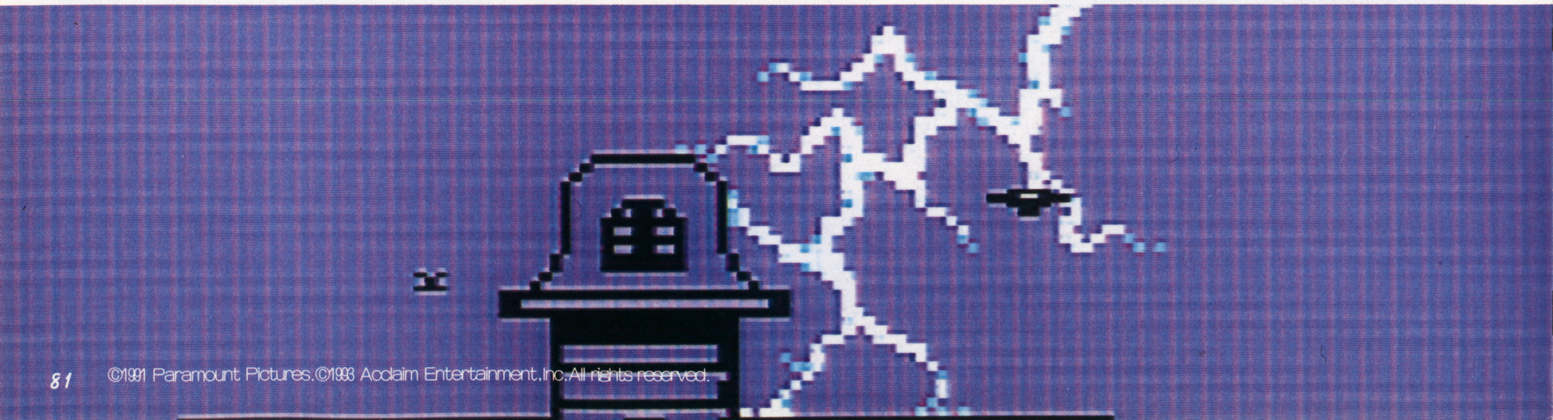

©1991 Paramount Pictures.©1993 Acclaim Entertainment.Inc.All rights reserved.

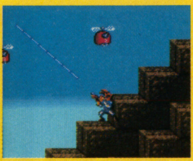

移植度極めて高し！4枚のグラフィック

「まんまじゃん？これ」悶絶もの美麗グラフィックを、GGでしっかり再現してくれたぞ!!

多彩なアクションは、もちろんGG版でも健在！高く飛び、そして素早く駆け抜けるのだっ!!

ステージ１の最序盤、襲撃された村のシーンなのだが、決してＭＤ版の画面写真ではないので御注意下さい。空を飛ぶ敵も、駆け寄ってくる敵も、そして主人公も、みんなＭＤ版からそのまま飛び出したようなリアルさじゃないか。やっぱり投げ技なんかもしっかり入っているのだろうか？本当に、本当に様々な点が気になるが、今月はとりあえず４枚の写真をジィッと見つめてほしい。さぁ、貴方はＧＧが欲しくな〜る、今すぐ、＋１パックでほしくな〜る!!

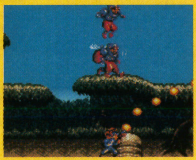

ＧＧユーザーの誰もが一度は夢に描きながら、しかし深いため息とともに忘れかけていた、移植希望ナンバー１タイトル。それがこの『ガンスターヒーローズ』！　まさか、まさかＧＧ移植の報をお伝えできようとは、今でも信じられない。だって、あのガンスターだぜ？　超絶グラフィックと激高ゲーム性で昨年度ＭＤの話題を独占した超人気ＡＣＧだぜ？　しかもこの画面写真を見る限り、移植度は非常に高そうではないかっ。あぁ、１秒でも早く遊びたい…。

僕らはこいつを待っていた！あの超絶ACG！GG移植なるッ!!

ガンスターヒーローズ

■セガ　■９月未定　■価格未定　■４Ｍ

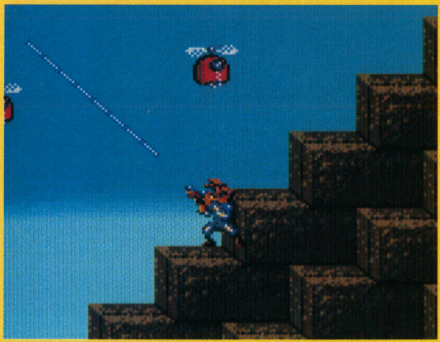

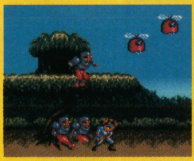

からも、気迫が伝わってくる！期待大!!

果たして１面後半以降はどうなっているのだろうか……ダンボール君はいるのかなぁ？

武器の使い分けはガンスターの基本！弾筋までもこだわりが見られる移植なのだ。

今回は４枚の写真から、ＧＧ版ガンスターヒーローズへの期待をまとめてみたのだが、最後にもう一つ。絶対に見逃してはならないことがある。ガンスター最大の魅力にして最も話題を呼んだ部分、それはすべてのボス・キャラである。これまでのＡＣＧの常識では考えられなかったほど様々なアイディアが１体１体のボス・キャラに詰め込まれていたよね。この岩山の上にいるダンボール君を筆頭に。果たしてＧＧにあの多関節野郎たちは再臨するのか？

多彩な武器の使い分けも、ガンスターの魅力の一つ。２つのパワーアップアイテムを組み合わせることで様々な効果を生み出していたが、果たしてＧＧ版ではどうなるのだろうか？　ＭＤ版に登場したすべての組み合わせ、パワーアップが可能なのだろうか？　でも、この弾道を見る限り、かなり激しいこだわりをもって移植作業が進んでるようだぞ。様々な点で期待していいんじゃないかな。武器だけではなく、あの「投げ」も早く見たいなぁ。

©1994 SEGA

▲そういえばシグノシス、ソニーの傘下に入ったって噂がチラホラ。ひょっとしてPS／X？ なのかぁ〜。

さすがシグノシス いぶし銀ソフトだ

このソフト、どうにも日本発売の予定はなさそうなのだが、いいよ、これ、スゴクいい。単純なアクションの積み重ねがきっちり利いてて、日本人ウケするタイプの思考型ACGに仕上がっている。さすがはシグノシス！ 勢いがあるところはやることが違うぜ、なぁ、きょーでぇ（誰？）。どこかのメーカーさんが日本発売してくれないかなぁ。

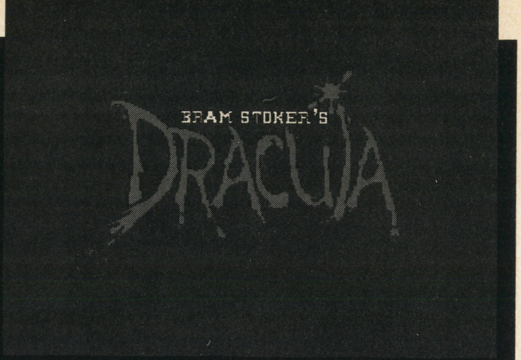

from OVERSEAS

昨年、フランシス・F・コッポラ監督で話題を呼んだ映画「ドラキュラ」のゲーム化。こちらも製作は有名ソフトハウス、シグノシス（レミングス等代表作多数、最近ではスカベンジャー4）と超豪華！発売元ソニー・イメージソフトってことはいずれPS／X化か!?

Attack!!

▲攻撃方法は、武器アイテムを取るごとに異なる。遠距離攻撃できるものが、やはり最高。

Jump!!

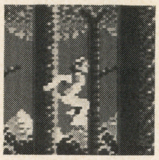

▲ジャンプ！ 十字キー下に入力しながら着地すると崩すことのできるところもある。

ACGの基本！海外ゲー入門に最適

近頃の国産ゲームときたら、ジャンルを問わずやたらめったら過剰な演出ばかりが取り沙汰される傾向にあるようだが、ゲームの本質としての面白さがそんなところにあるわけないのは自明の理。なんだか古典な書き方をしてしまったが、海外ゲーをプレイするということは、改めてそのことに気づかせてもらえる、いい機会でもあるのだ。そういった意味でも「ドラキュラ」は御推薦できるぞッ！

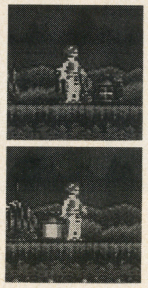

スウィッチ!?

このへんも「う〜ん、海外ゲーならでは！」というところなのだが、クリアに必要な仕掛けを作動させるためのスウィッチがチト見にくい。怪しいな？と思ったら少し戻ってみよう。

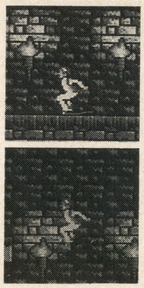

即ジャンプ！

これはこのゲームに固有の特徴なのだが、着地したらなるべく即ジャンプするように心がけてもらいたい。着地点のすぐ目の前にトラップが…ということが非常に多いのだ。

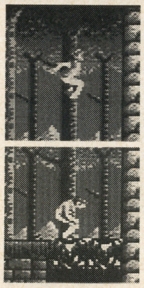

踏みつけ！

ジャンプの項でも説明したが、踏みつけ。地面が抜けて地下に隠れた通路を通ることができるようになるのだ。もちろんここを通らないとクリアできない。地面の変化に注意せよ。

マスターギアコンバーター 2!!

人呼んで「秋葉原負け負け隊」。俺、アニキ倉西と学園長を中心に構成される、秋葉原の誘惑に負けて、自分の生活かえりみず、次々と怪しいソフトやグッズを購入してしまう天下無敵、馬の耳に念仏の愚か者チームだ。その負け負け隊が、初めて世のため人のためになるグッズを発掘してきた！ それがこのマスターギア・コンバーターだ。……だ……ったのだが、なんと、このコンバーター、国産ソフトは不可。海外のマスターシステムソフトのみ使用可能というではないか……。あぁ…。

な、な、なァにィ〜!!

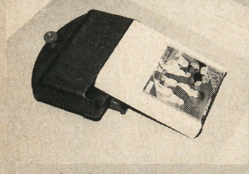

日本版不可!!

謎のアイテム入手！

謎のアイテム、その名もマスターギア・コンバーター。マスターシステム（MkIII）のソフトがGGで遊べるようになるという夢のマシンだ。果たしてその真偽のほどや如何に？

正しいセット

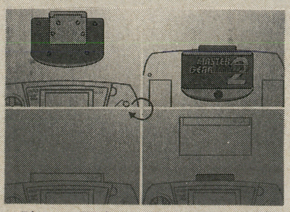

▲確かに国産ソフトは幅太すぎてこのコンバーターには入らない。基板のみにバラしても無理でした。

秋葉原負け負け隊再び出動!!

スイッチオン!!

よぉ〜し！今度こそっ!!

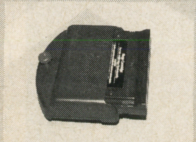

▲というわけで、負け負け隊、海外マスターシステムを求めて再び秋葉原某所某店へ！おのれぇ〜。って悔しそうに言ってはいるけど、実はまたアキバに行けて嬉しかったりするのが本当の気持ち。ダメだなぁ、学園長は。

果たして結果は？
このあとすぐ！

大鳥居Sでっ!!

BRAM STOKER'S DRACULA;BRAM STOKER'S DRACULA(TM) ©1992 COLUMBIA PICTURES INDUSTRIES INC.ALL RIGHTS RESERVED.
©1993 SONY ELECTRONIC PUBLISHING.ALL RIGHTS RESERVED.GOLDEN AXE;©SEGA 1989

■ＧＧ■セガ■発売中
■￥5800■４Ｍ＋Ｂ・Ｂ

話題騒然、人気RPGを攻略

魔導物語II

••••••••• アルル16歳 •••••••••

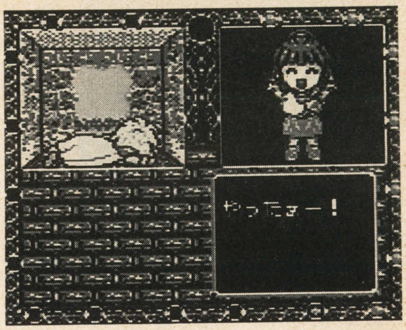

今月は豪華(?)攻略編 サクッといこう!

「目は心の魔導(窓)」

あ、くだらない(苦笑)

今月のギアユーザー必見ページは、これまたギアユーザー必須の超人気RPG『魔導物語II』をサクッと攻略。ここを読んでる皆は当然、もう買ったよな? プレイしたよな? ギアを持ってて『魔導』知らない痴れ者に、明るい明日は来ないと思え。

攻略の対象となるのは、地下牢一階からライラの地下迷宮一階の途中まで。ほんの序盤だが、読めば何かの参考にはなろう。知ってることばっかりで今さらな感じだった、という場合は、広い心で勘弁して頂きた。『魔導物語II』の難易度は、前作ほど甘くはないぞ。最初だからと気を抜いてると痛い目見るぜ。

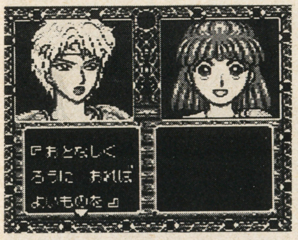

▲初対面で「お前のすべてが欲しいだけ」と言い放った男・ジェゾ。この一言でいきなり変態扱い。

▼最初の階から敵は結構強い、先が思いやられますな。特殊攻撃が嫌らしい。

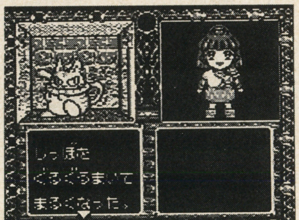

不思議な穴

地面に掘られたよくわかんない穴。どうやら、誰かがここから逃げだそうとして掘ったものらしいのだが…? 何やらあわれをそそってしまう。

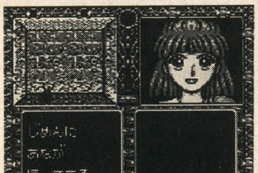

▲穴を掘って地下牢から脱出するつもりだったのか、う～む。掘っていた本人にしかその真意はわかるまい。

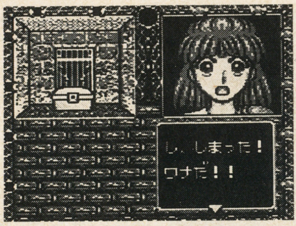

▲宝箱には罠がしかけられていることもある。罠の効果がイマイチようわからん場合も…。

ひぇぇ～～～～!

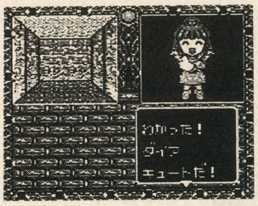

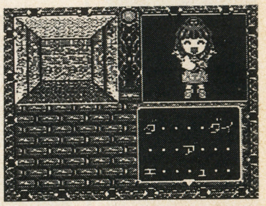

オープニングでジェゾに魔力を奪われてしまったアルルは、ファイヤーとアイスストーム以外の魔法を全て忘れている。忘れた魔法は、レベルUPに伴い思い出すぞ。

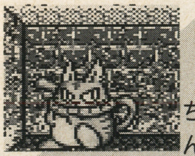

リェンクス

基本的な強さはこっちの方が上。ただ、なんとなくコイツの方が倒しやすいような気がするのは気のせいだろうか?

シッポを体に巻きつけて、アルルの攻撃から身を守ったり。らっきょを食べて体力を回復したりする、これまたやっかいな敵。アイスストームで攻撃すると、寒さで動きが鈍ることがある。ネコはお寒いのが苦手。

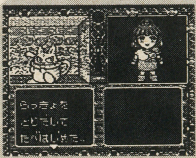
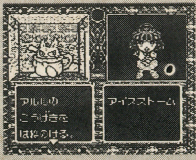
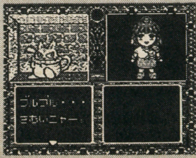

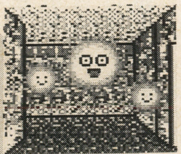

ウィルウィスプ

アルルの攻撃を一ターン無効にしてしまう目くらましや、己の命と引きかえにアルルにダメージを与える自爆など、嫌な特殊攻撃を持っている敵。おまけに、ファイアーで攻撃するとほぼ確実に体力を回復してしまう、アイスストームで確実にしとめよう。アルルが強くなると、出会ってイキナリ自爆してしまうこともある。

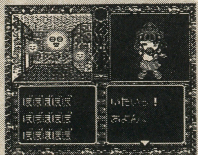
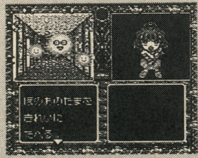
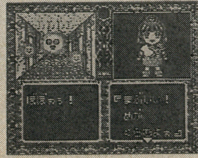

『魔導物語II』(以下『魔導』)に限らず、全ての3D・RPGに言えることだが、基本は踏破。行ける場所は残さず行ってみるのが、最も単純にして最大の必勝法である。『魔導』シリーズにはオートマッピングという便利な昨日がついてるから、まだ行っていない場所はマップを見れば一目瞭然だ。とりあえず、最初の地下牢二階からあちこち探索してみよう。

さて、この階の西半分には、鍵のかかった扉にはばまれて入れない場所がいくつかある。何らかの鍵を手に入れるまで、これらの場所には入れないよ。

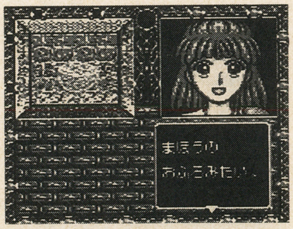
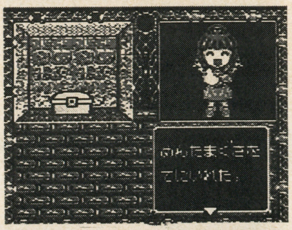
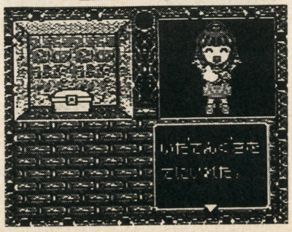

波乱必至の地下牢一階 出口はどっちだ!?

鍵が掛かって入れない場所以外は、もう全部調べ終わったというアナタ。ひとまず地下牢二階は放っといて、地下牢一階に上ってきましょう。この階のどこかに、鍵を開けられる"赤色の鍵"が落ちているんだ。

地下牢一階に出現する敵は、二階に出た奴らと全く一緒。ただし、手強いリュンクスの方が現れる確率は高い。注意注意。ここの階もあちこち歩き回ってみると色んな物が見つかるハズ。ただの行き止まりで何も無かった、という場所でも、壁の中にアイテムが隠されている場合がある。行き止まりの壁は、必ず体当たりして調べるように。"赤色の鍵"を持っていても入れない場所は、この段階ではまだ侵入できない。

▼地下牢一階は見張りが沢山!? うむむ、こいつあ簡単には脱出できそうもないの。

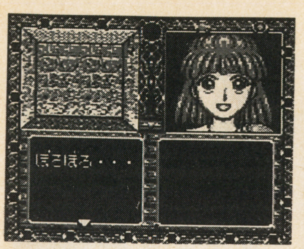

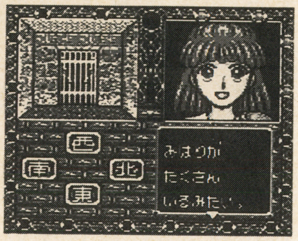

▲体当たりするとボロボロ崩れて、中からアイテムが出てくる壁もある。怪しい壁はくまなく体当たり。

サクッとレベルUP

探索ついでに敵と戦って、レベルを上げておくことも忘れずに。敵が手強いだけに最初は苦労すると思うが、ダイアキュートを覚える頃には経験値稼ぎも楽になる。レベルアップすれば、体力と魔導力が完全回復するトコがポイント。地下牢のクライマックスには、手強いボスキャラが待っていることだし、ね。

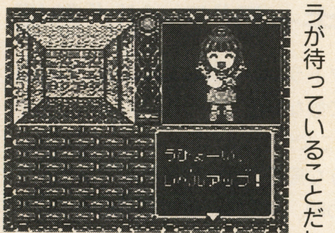

▲しっかりレベルアップしておかないと、ボス戦で苦労する。火を見るよりもあきらかな話。

謎のスイッチ

迷路の探索中、壁に用途不明のスイッチがついている場所を見つけたハズ。ものは試し、スイッチを入れてみよう。

▼スイッチを見かけたらとりあえず入れてみよう、何らかの変化が起こるハズ。

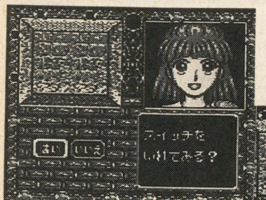

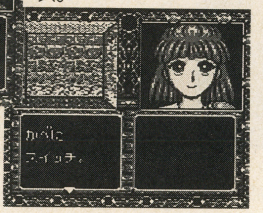

▲音がした方向をマップで調べてみよう。よ〜く見ると、変化があった場所がある。

幸せの白い手ぶくろ(?)

宝箱の中には、体力回復や魔導力回復などの便利なアイテムがいっぱい。残らず集めて活用すべし。

▼カレーライスは体力完全回復のアイテム、いきなり良いものが手に入ったね。

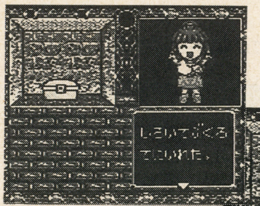

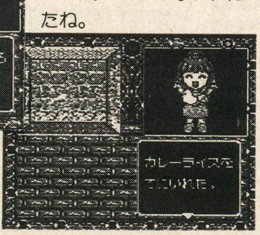

▲今ひとつ効果が不明なアイテム"白いてぶくろ"。悪い効果ではなさそうだが…。

赤い鍵

"床にキラリと光るもの"は、探し求めていた赤色の鍵である。これで、地下牢2階の鍵が掛かった扉を開けられるぞ。

▼地下牢二階の鍵を開く"赤色の鍵"、落ちている場所にはこんなメッセージが。

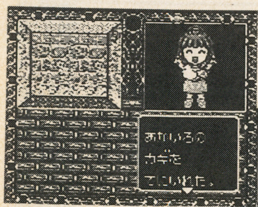

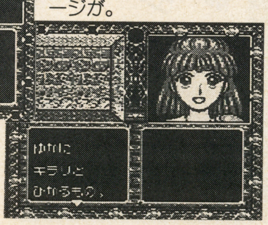

▼オッケー! これで地下牢二階の鍵がかかった扉を全て開けられるぞ。早速戻ろう。

出口?

扉の向うから隙間風が吹いてくる場所…。ご想像の通り、その扉の向うには地上への出口がある。が、扉にはお約束の鍵が掛けられていて、赤色の鍵では開くことができないんだ。一度地下牢2階まで戻って、別の鍵を入手してこよう。出口の前には、ケタ外れに強い2体のボスキャラが…。

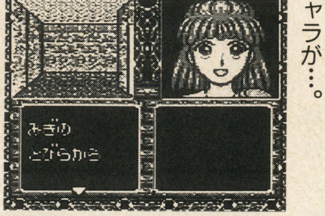

▲今のところは、まだ開けられない出口への扉。この向う側には何が待ち受ける?

落とし穴

別に、地下牢2階で行けなかったエリアに落っこちるわけでもない、本当にただの落し穴。メッセージがイカス。

▼体重の重い者は乗るべからず、というメッセージ。これを読んだ時にはもう遅かったりする。

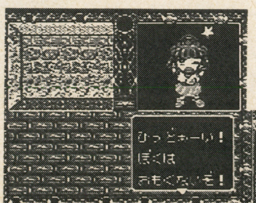

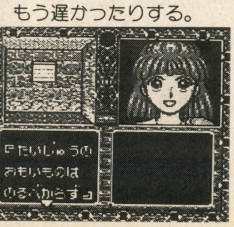

▲階段で戻るよりは、落とし穴を使った方がてっとり早いです。アルルは怒ってますが。

地下牢2階に戻って"水色の鍵"

赤色の鍵を手に入れたなら、地下牢2階に戻って、さっき行けなかったエリアを探索。罠が仕掛けられた宝箱や、ひからびたミイラなど、そりゃもう良いもんが沢山見つかるであろう(笑)。地下牢一階の未侵入ゾーンに入れるようになる"水色の鍵"を取るためには、このエリアで何かをしなくてはならない。

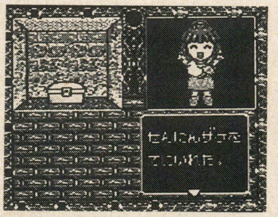

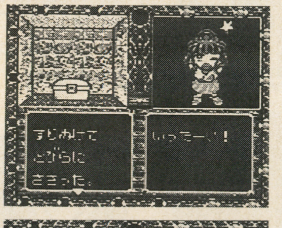

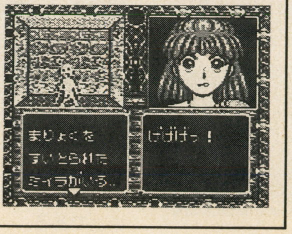

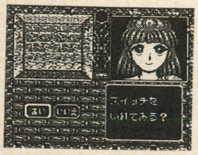

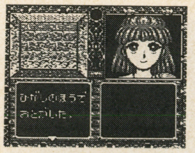

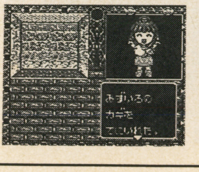

▲←→水色の鍵で入れるようになった場所にも、謎のスイッチがある。これを入れておかないと、水色の鍵がある場所へは…。

 ©1994 COMPILE

水色の鍵は手に入れてきたかい？

さて、水色の鍵を無事に入手したアナタ。後は地下牢一階にある出口から脱出するのみ…と言いたいトコだけど、まずは出口以外の場所から調べてみよう。そこでは、〝ミホのつえ〟という正体不明のアイテムが手に入るハズ。何やらいわくありげなこの代物、持っておいて損は無いのでは？

出口に通じる扉をくぐると、ボスキャラの〝ダークドラゴン〟が現れる。実はコイツ、アルルの色じかけにダマされて殴りとばされた、地下牢の番人なんだ。ここで会ったが百年目とばかりに熾烈な攻撃を仕掛けてくるぞ。

ダークドラゴンの次に現れるのが、アルルを地下牢に閉じ込めた謎の魔術士・シェゾ。超強力な古代魔法と闇の剣を扱う彼は、ダークドラゴンをさらに上回る実力を秘めている。

嵐がすさぶボスキャラ2連戦、序盤最高の山場と言えよう。

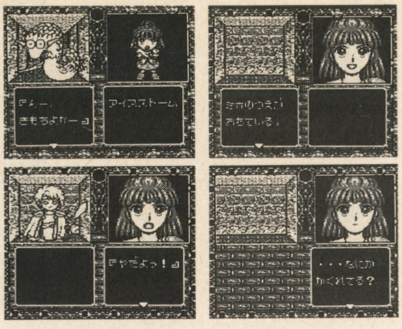

▶地下牢の冒険もいよいよ大詰め、新たな出会いと宿命の対決が待ち受ける！

〝ミホのつえ〟って何？

鍵付き扉の先にある謎多きアイテム〝ミホのつえ〟。移動中に使用すると、何やら捨てゼリフを残して無くなってしまう。まさに謎のアイテムなのだ。使われずに取っておけば、何か良いことがあるかも知れない。

こんなこと書いといて、製品版に付いてるマニュアルにしっかり効果が載ってたら嫌だな。

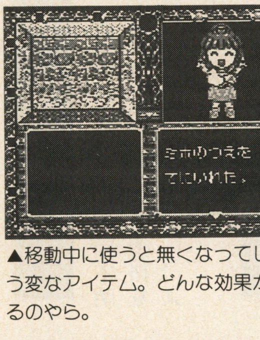

▲移動中に使うと無くなってしまう変なアイテム。どんな効果があるのやら。

決戦の時、迫る

さっきは鍵が無くて開けられなかった隙間風の扉、この向こうには探し求めていた出口が…。さあ、脱出だ！

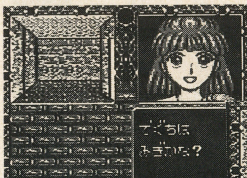
▲この扉をくぐれば出口はもうすぐ！　だが、そうは問屋がおろさないんだな。

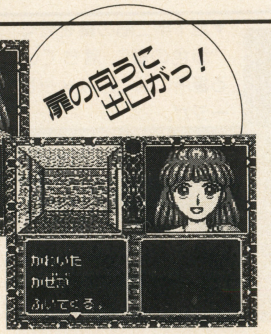

地下牢のラストはボスキャラ2連戦だ!!

ボスキャラ2体の特徴は←で紹介するとして、気をつけたいのボス戦の準備。レベルは十分に上がっているか？　体力は満タンか？　魔導力は減っていないか？…など、一つでも引っかかる点があったら、アイテムを使うなり経験値を稼いでくるなりしてフォローしよう。道具類をひと揃え持ってれば、もう万全って感じだ。

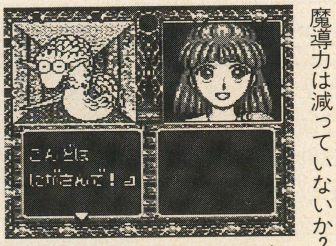

▲牢屋の出口で気絶してたのがコイツ。色じかけでだまされるとは、変な魔物だ。

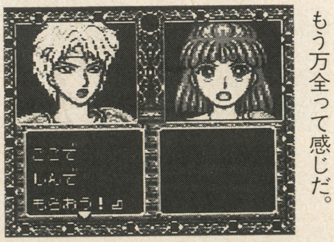

▲変態のレッテルをはられた男、シェゾ。古代魔法を使いこなす魔術士である。

謎のキャラ〝ミイル〟登場

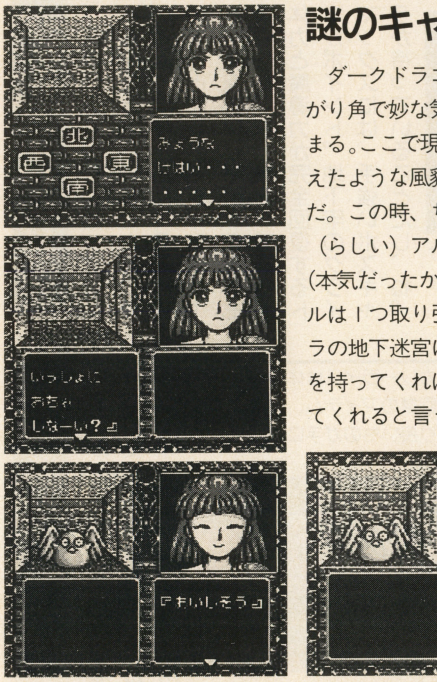

ダークドラゴンを倒して先に進むと、曲がり角で妙な気配を感じてアルルがたち止まる。ここで現れるのが、ペンギンに翼が生えたような風貌のキャラクター〝ミイル〟だ。この時、ちょうどお腹を空かせていた（らしい）アルルが、彼を食べようとする（本気だったかどうかは別にして）と、ミイルは１つ取り引きをもちかけてくる。ライラの地下迷宮にある宝石〝ルベルクラク〟を持ってくれば、ウラノスのつえと交換してくれると言うのだが…。

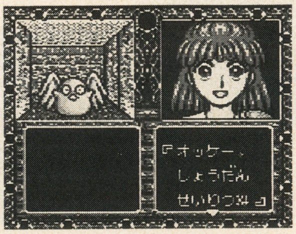
◀謎のキャラクター〝ミイル〟彼が持つウラノスの杖には、魔導力を増幅する効果があるらしい。

ジェゾ

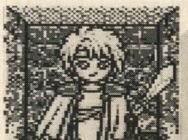

アレイアード→アレイアードスペシャル→闇の剣と、徐々に攻撃を強めてくる。最初の２ターンでダイアキュートを重ねがけして、３ターン目に力まかせの一撃を喰らわすと一発で倒せることも。この場合、逆に一発で倒せないとヤバイんだけどね。アレイアードとアレイアードスペシャルの威力は、実はあまり高くないのかも。

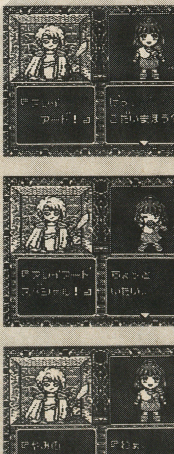

ダークドラゴン

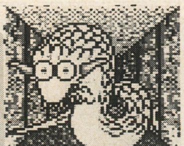

アイスストームの魔法が効かない嫌な奴。攻撃力が高く、黒いガスを吐いて闇の中に隠れたりする。特殊攻撃のシッポは絶対に当たらないから安心、一ターン得してラッキーな感じだ。ダイアキュートの魔法を重ねがけして、一撃必殺を狙うのが最も楽な倒し方かも。外した時の反動と精神的ショックはデッカイけど。

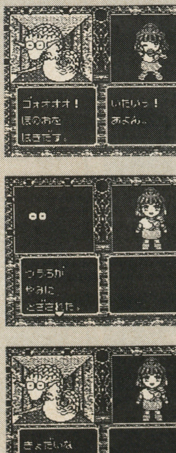

セイレーン

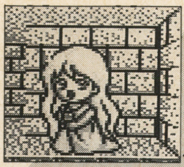

嫌な特殊攻撃を持ってる上に、やかましい。ヘッドホンでプレイしてる方、鼓膜を破られないように。アルルを1ターンの間トリコにしてしまう踊りや、マイクで殴打する痛そうな特殊攻撃がやっかい。ぷよぷよに登場した時は（ハラヒレハレホレ〜って奴ね）すでに人妻だったが、この頃はまだ独身だったのだろうか。素朴な疑問。

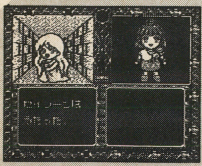
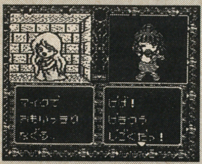
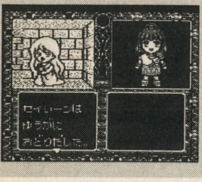

ジャアーン

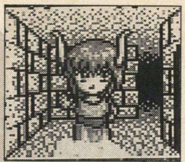

右手を巨大化させてのパンチが、結構強烈（かも知れない）。ライラの地下迷宮一階で頻繁に出現する。特殊攻撃のケムリがイマイチ意味不明なのだが…？ 出現事のセリフはしらけさせてくれるが、やられた時のセリフはナカナカにイカす。←のセイレーンと比較すると、こっちの方がずっと倒しやすい。カモである な。

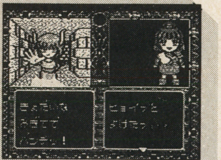
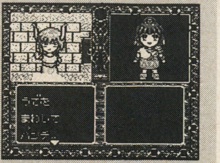
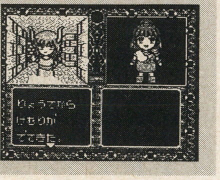

ここから新展開ライラの地下迷宮に侵入

地下牢を脱出すると、ライラの地下迷宮までの道程が美しいビジュアルシーンで描かれる。ミイルが欲しがっている宝石〝ルベルクラク〟を求めて、次はこのライラの地下迷宮を舞台に新たな冒険が展開するのだ。

敵キャラも謎解きも、地下牢の時と比較するとかなり手強くなる、心してかかれ。

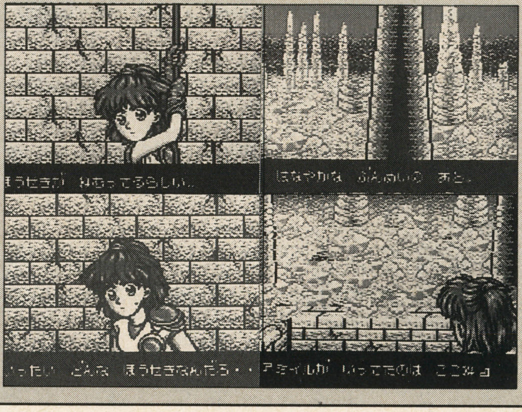

敵キャラ一新 また一段と手強いぞ!（当り前）

ライラの地下迷宮に入ったら、まず最初に体力を回復しよう。アルルの体力は、地下牢でシェゾを倒した時のまんまなので、それに気付かずに歩き回って敵に出会ってしまうと、一発KOはセーブした場所からやり直し♥というパターンにハマってしまう。注意注意。

ライラの地下迷宮に出現する敵は、地下牢に出た連中よりもかなり手強い。地下牢でのレベル上げが不充分であった方ほど、ここで苦労する度合いは大きくなろう。もだえ苦しめえっへっへ（危険人物）。ダイアキュートをうまく使えば、多少実力差がある敵でも何とか倒せてしまうのが『魔導物語』のいいところ。経験値稼ぎに思いっきり活用させてもらいましょう。重ねがけで一撃必殺だ！

よよ(?)のお店

ライラの地下迷宮で、待望のお店がや〜っと登場する。これまで多くの敵を倒してきたから、お金はあり余ってるはず。一気にパーッと使っちゃえ。

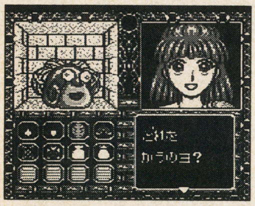

▲お楽しみぶくろがお買い得。中にいろいろ入った道具袋なのだ。

謎の〝ルルー〟

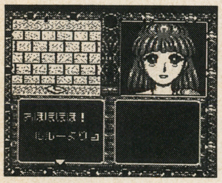
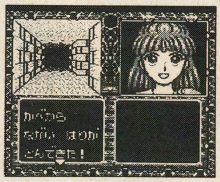

通路を歩いていると、突然トラップが作動して針が飛び出してくる場所がある。その先にはルルーと名乗る謎の女性からの置き手紙が…。

扉の向こうには…

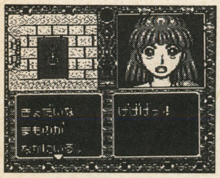

▲穴があいてて、向こう側がのぞきこめる扉。何やら凶暴で邪悪な気が感じ取れるらしいが。何だろ？

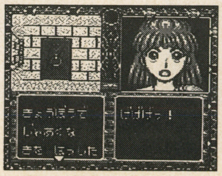

▲扉の向こうにいたのは巨大な魔物であった。一般RPGで言うところの〝最後の大ボス〟みたいな奴らしい!?

閉ざされたエリアは後回しよね

鍵付きの扉にはばまれて入れない場所は、とりあえず今は後回し。先の階に進んで鍵を見つけて来よう。

『魔導II』では、こんな感じで複数の階を行ったり来たりしながら謎を解いていくというパターンが多いみたい。

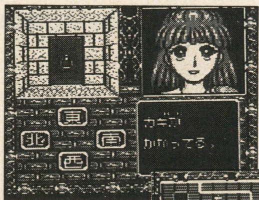

◀鍵がかけられた扉。もちろん赤色と水色の鍵では開かない。

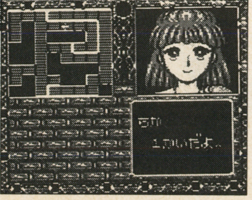

▶行ける所へは全て行ってみた？ マップでしっかり確認した方が良い。

探せばよいもんがあるわさ

アイテム探しは『魔導II』のあくなき楽しみであり基本。探せる場所は残らず探し、アイテムをかき集めるべし。

この階でも、誰かからの贈りもの(?)らしいカレーライスや、壁の中から出てくる200金などなど、色んな物が見つかる。探せ。

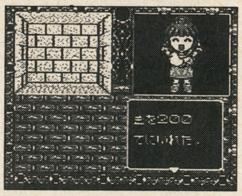
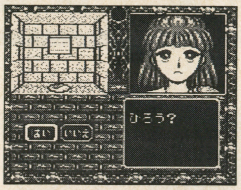
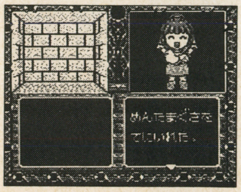

大鳥居スポーツ

1994.JUL
〜第5号〜

無事に5号目を迎えることのできました大鳥居スポーツ。しかし、次号でGBそのものが終刊してしまう！ 果たして、この存続の危機をどう乗り切るのか？ 今、アニキ倉西とCS5研は一致団結、ページ獲得を賭けた新たなる闘いへとっ!!

CS5研 VS GB編集部

ワールドダービー パーティーモード 対決

遺恨を残しつつ2連敗!!

ただカンの冴えていた方が勝つ！ 競馬予想対決!!しかし、WDには昨年の中央競馬の結果がかなり忠実に反映されている。ということは……？GB編集部の雪辱を賭けて学園長登場ッ!!

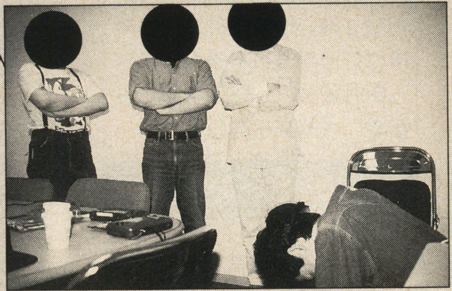

前回対決の勝者CS5研はふんぞり返り、GB編集部は土下座したままの会場入り。先月の俺だって、これほど傲慢ではなかった。

おじゃまいたしますです。

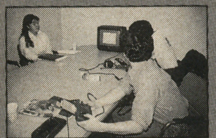

CS5研チーム
◀競馬はわからないと言いながらも次々的中させていくCS5研代表チーム。おのれぇっ、金さえ賭ければ…(危険な発想)。

GB編集部
◀負けた腹いせに……というのはあんまりだ！ セガ様新社屋に立ち●●。絶対に内緒だぞ！と書けばウソと思うでしょ？

うひょひょひょひょひょ

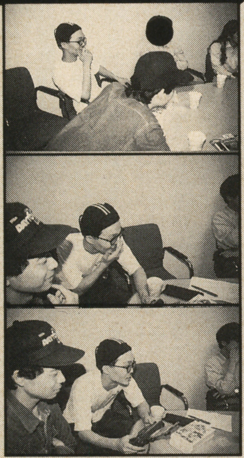

アニキ倉西＝山本晋也説!?

先月の惨敗、その雪辱戦として臨んだワールドダービー／パーティーモード対決！

「いやぁ、カンだけの勝負ですよ、カンだけ、アハハハハ」

と笑っておきながら、俺は知っていた。ワールドダービーは昨年度の中央競馬の結果をほぼ忠実にシミュレートしている、ということは……そう、カンだけでなく競馬の知識があれば勝てる！ということなのだ。というわけで今回は秋葉原だけでなく馬にも弱い、しかし知識はバッチリの学園長を連れ、いざ、大鳥居セガ新社屋へと臨んだ！

……のだが、完敗。両チーム2人ずつの代表選手を送り込み、4レースを賭けあった結果、1、2位をCS5研が独占するという完全敗北を喫してしまったのだ。おまけに期待の学園長はドン尻の4位……。何やってんだよぉ、頼むぜ、学園長〜ぉ。

「いやぁ、やっぱね、競馬はロマンですから、はい。夢を見たわけですよ」

あのなぁ、お前はいつも夢見て負けてんだろうがぁっ！ どぉーして去年の結果はわかってるレースでまで夢を見ようとするのかぁっ!?

「いや、それでこそロマンです」

もういい。おのれぇっ、来月もまたなんやかんやインネンつけて対決企画やっちゃるからなぁ〜。これで終わったと思うのは十年はえぇんだよっ。

満員御礼！がんばれひぐちくん番外特別編

熱血！有頂点事務娘 ひじりん

[とっても重要なお知らせです]

4月30日締切当日消印有効で開催させていただきましたソニックドリフト宇宙一決定戦！　ここで改めて応募締切日延長のお知らせをさせていただきます。ただし、それほど長い期間延長することは許されないので、10日間のみ。

新締切＝6月10日（当日消印有効）とさせていただきます。

というのも、僕が想定していたよりも遙かに多くの人が54秒台（ゆくゆくは53秒台）突入の可能性を示しており、ここで締め切ってしまうのは惜しいと考えたからです。実際、多くの応募者が「もう少し締切を延ばしてほしい」という強い要望を持っています。といわけで次号、その走り方とともに結果を発表いたします。

現在のトップ 53秒96

▲現在、このトップタイムは2人がマークしている。54秒台は約10名強が突入ッ!!

ソニドリ宇宙一決定戦！締切延長!!

←これが海外マスターシステム版

戦斧

結局、マスターギアコンバーターでは海外版マスターシステムソフトしかプレイできません。道理で……先月号でも書いたけれど、国内では一向に注目されないわけだ……ハァ。しかも、海外版マスターシステムのソフトは現在かなり入手が難しくなってきており、直接買い付けに走らなければ満足なソフト数を集めることはできないのでは？と思ってしまうほどだ。これまた……ハァ。しかし！ここであきらめては秋葉原負け負け隊の名が廃る！　必ずや何か打開策があるはずだ。俺たちは、負けんぞ（必ず負ける）。

〔新装刊にあたって〕

新装刊誌でも、GGのページを！　これは、僕、アニキ倉西のたっての願いだ。たっての願いなのだが、雑誌というモノは一人で作るものではない。何人もの人間の意見が一つにより合わさって産まれるものだ。もうわかるね？　俺は一体何を言いたいのか？　そう、諸君の署名嘆願を募集する！　「新装刊誌もGGページは続けてくれ！」と一言ハガキに書いて送ってくれるだけでけっこうだ。それさえ一定数集まれば、俺が必ず新装刊誌企画会議で、GG企画を通してみせる！　頼むぞ、お前たちだけが頼りだ。

Gear～んバカァ～ん！

ゲーム開発者になる前は、ゴリゴリのパンクスだった私。何か気に入らないことがあれば、チキンの首を引きちぎり中指立てて「FUCK OFF！」を連発する毎日でした。そんな私が毎月欠かさず購読していたゲーム雑誌が、本誌GB（とHO-SCORE）。思えばGBとも長いつきあいです。シド・ヴィシャスの真似をして同級生を失明させたりしていた頃には、自分がGBでこんなどくされコラムを書くことになろうとは、夢にも思っていませんでした。私も今は丸くなり、子供達のために日夜良いゲーム作りに励んでおります。全てはGBのおかげです。それなのに……無念です。来月は、去りゆくGBに別れの言葉を送ろうと思います。

スーパーファミコン 買取表

アイオブザビホルダー	¥4,800
アクセルブリッド	¥3,200
あさめしまえにゃんこ	¥4,000
あらいぐまラスカル	¥4,000
アラジン	¥4,000
アルカエスト	¥3,000
アルディライトフット	¥2,000
アンダーカバーコップス	¥4,500
アンドレ・アガシ テニス	¥3,800
イースⅣ	¥3,600
イーハトーヴォ物語	¥5,200
いただきストリート2	¥5,300
イデアの日	¥4,200
伊藤果六段の将棋道場	¥4,900
ウォーリーを探せ絵本の国	¥4,800
ウイニングポスト	¥6,500
宇宙レースアストロGO/GO/	¥3,000
ウルトラセブン	¥1,500
ウルフェンシュタイン3D	¥4,200
エースをねらえ/	¥1,800
ABC MONDAY NIGHT FOOTBALL	¥2,500
エアーマネジメントII	¥6,600
エイリアン3	¥2,200
SDガンダムGX	¥4,800
SD機動戦士ガンダム2	¥4,000
エストポリス伝記	¥3,600
エスパークス	¥3,800
NFLフットボール'94	¥3,000
F-15 スーパーストライクイーグル	¥4,500
FXトラックス	¥4,000
F1グランプリIII	¥5,000
岡本綾子とマッチプレイゴルフ	¥4,000
弟切草	¥4,500
鬼塚勝也 スーパーバーチャルボクシング	¥2,200
オリビアのミステリー	¥3,300
カブキロックス	¥3,800
仮面ライダー 復活のショッカー	¥3,900
迦楼羅王	¥4,000
ガイア幻想紀	¥3,000
ガイアセイバーヒーロー最大の作戦	¥3,900
餓狼伝説2	¥4,000
がんばれゴエモン2	¥4,000
がんばれ大工の源さん	¥3,000
喜国雅彦 雀闘士銅羅王	¥3,900
機動警察パトレイバー	¥4,500
機動戦士Vガンダム	¥4,500
極 日本プロ麻雀連盟推薦	¥5,000
キングオブモンスターズ2	¥3,900
ギャラクシーロボ	¥4,300
ぎゅわんぶらぁ自己中心派2	¥4,900
クールスポット	¥2,000
クラシックロード	¥4,200
クレヨンしんちゃん	¥2,500
決戦ドカポン王国4伝説の勇者	¥4,000
競馬エイトスペシャル	¥4,800
けろけろけろっぴの冒険日記	¥2,800
剣勇伝説YAIBA	¥4,800
鋼鉄の騎士2	¥5,000
項劉記	¥7,000
コズモギャングザパズル	¥3,800
コズモギャングザビデオ	¥3,800
ゴーストスイーパー美神	¥4,000
サージェントサンダースコンバット	¥4,000
サッカーキッド	¥3,200
サイドポケット	¥4,300
サイボーグ009	¥3,800
サラブレッドブリーダー	¥3,800
サラブレッドブリーダー2	¥6,800
ザ・キング・オブ・ドラゴンズ	¥4,500
三国志3	¥4,500
サンダーバード	¥2,800
ザ・グレイトバトル外伝2	¥4,600
ザ・心理ゲーム悪魔のココロジー	¥4,200
ザ・ブルークリスタルロッド	¥3,800
ザ・麻雀闘牌伝	¥2,800
ザ・ラストバトル	¥4,300
斬IIIスピリッツ	¥5,000
シャドウラン	¥4,000
将棋風林火山	¥4,600
初段森田将棋	¥4,000
シムアース	¥1,300
シムアント	¥4,800
シムシティ	¥3,500
新ジャングルの王者ターちゃん	¥4,200
新日本プロレス	¥2,800
真女神転生	¥2,800
真女神転生2	¥4,500
新・桃太郎伝説	¥4,000
新熱血硬派くにおたちの挽歌	¥4,800
Jリーグサッカープライムゴール	¥3,800
Jリーグスーパーサッカー	¥4,800
Jリーグエキサイトステージ'94	¥5,000
実戦/パチスロ必勝法	¥5,000
実況/パワフルプロ野球	¥4,200
ジーコサッカー	¥3,300
G2ジェノサイド	¥4,200
GP-1	¥4,000
装甲騎兵ボトムズ	¥4,300
スーパー蒼き狼と白き牝鹿	¥4,300
スーパー囲碁碁王	¥7,500
スーパーUNO	¥4,000
スーパーエアダイバー	¥3,800
スーパーH.Qクリミナルチェイサー	¥2,200
スーパーF1サーカス2	¥2,800
スーパーカジノシーザーズパレス	¥4,600
スーパー究極ハリキリスタジアム	¥3,000
スーパー競争馬 風のシルフィード	¥2,500
スーパー競馬	¥4,000
スーパー五目ならべ	¥4,500
スーパー上海ドラゴンズアイ	¥5,000
スーパー将棋	¥4,800
スーパー人生ゲーム	¥4,200
スーパースターウォーズ	¥3,000
スーパースターウォーズ帝国の逆襲	¥4,500
スーパーヅカンハコテン城	¥4,600
スーパー倉庫番	¥4,800
スーパーチャイニーズワールド2	¥3,000
スーパーテトリス2+Bombliss	¥4,800
スーパーテトリス2+Bombliss 限定版	¥5,000
スーパーナグザットオープン	¥4,000
スーパーニチブツマージャン	¥3,200
スーパーニチブツマージャン2	¥4,200
スーパー信長の野望 全国版	¥4,500
スーパー信長の野望 武将風雲録	¥3,000
スーパーパチスロマージャン	¥4,200
スーパーバトルタンク	¥3,000
スーパーパワーリーグ	¥2,800
スーパーパン	¥2,000
スーパーピンボールビハインド・ザ・マスク	¥3,500
スーパーファイヤープロレス3イージータイプ	¥3,400
スーパーファイヤープロレス3	¥4,500
スーパーファミスタ3	¥4,000
スーパーファミリーテニス	¥4,600
スーパーフォーメーションサッカー2	¥3,000
スーパーブラックバス	¥5,800
す～ぱ～ぷよぷよ	¥4,300
スーパーホッケー'94	¥3,800
スーパー本命G1 制覇	¥3,800
スーパーボウリング	¥2,800
スーパーボンバーマン	¥4,000
スーパーボンバーマン2	¥5,000
スーパー麻雀	¥3,800
スーパー麻雀2	¥4,800
スーパー麻雀大会	¥5,000
スーパーマリオカート	¥3,800
スーパーマリオコレクション	¥4,300
スーパーマリオワールド	¥3,000
スーパーメトロイド	¥4,000
スーパー桃太郎電鉄II	¥5,000
スーパーロールアイランド	¥4,000
スーパーワギャンランド2	¥2,000
スカイミッション	¥2,400
すごいへべれけ	¥4,000
スズカエイトアワーズ	¥3,500
ストバスヤロウ将	¥4,000
スペースファンキーB.O.B	¥1,600
ZOOLワンダーアクション夢ツアー	¥4,000
全日本プロレスダッシュ	¥4,500
ソードマニアニック	¥4,000
総合格闘技アストラルバウト2	¥3,800
ソウル&ソード	¥4,000
ソニックブラストマン2	¥3,500
ソルスティス2	¥4,000
T.M.N.Tタートルズインタイム	¥3,500
T.M.N.Tミュータントウォーリアーズ	¥4,300
対局囲碁ゴライアス	¥7,500
タイニートゥーンアドベンチャーズ	¥1,800
ダイナマイトザラスベガス	¥4,000
武田修宏のスーパーカップサッカー	¥3,500
戦え原始人3	¥3,200
ダービージョッキー騎手王	¥4,800
ダービースタリオン2	¥7,500
大航海時代2	¥6,000
第3次スーパーロボット大戦	¥4,800
大戦略エキスパート	¥4,500
ダイナミックスタジアム	¥2,500
大爆笑人生劇場	¥1,800
大爆笑人生劇場ドキドキ青春編	¥2,000
ダウンタウン熱血ベースボール物語	¥3,000
超ゴジラ	¥4,300
超時空要塞マクロス	¥4,200
ツインビーレインボーアドベンチャー	¥4,000
T2ザ・アーケードゲーム	¥4,000
提督の決断	¥7,000
テクモスーパーボウル	¥4,500
鉄腕アトム	¥3,800
テトリス武闘外伝	¥4,200
デザートファイター	¥4,000
デビルズコース	¥4,200
テレビアニメ スラムダンク	¥4,500
トップマネジメント2	¥6,500
トップレーサー2	¥4,000
トルネコの大冒険	¥4,300
ドラッキーの草やきう	¥3,000
ドラえもん のび太と妖精の国	¥3,200
ドラえもん2 のび太のトイズランド	¥4,200
ドラゴンクエストI・II	¥3,200
ドラゴンクエストV	¥1,800
ドラゴンボールZ超武闘伝2	¥3,500
中嶋悟スーパーF1ヒーロー	¥2,800
なきの竜麻雀飛翔伝	¥4,800
ナグザットスーパーピンボール	¥1,700
ナムコットオープン	¥4,200
南国少年パプワくん	¥4,200
忍者ウォーリアーズ	¥3,800
信長の野望 覇王伝	¥7,000
ハットトリックヒーロー	¥2,800
白熱プロ野球ガンバリーグ'94	¥4,000
早指し二段森田将棋	¥7,800
遥かなるオーガスタ	¥3,500
バーチャルウォーズ	¥3,800
バスタード暗黒の破壊神	¥4,800
バトルテック	¥3,500
バトルトードバトルマニアック	¥2,800
バトルマスター究極の戦士達	¥3,500
パイロットウイングス	¥1,600
パチ夫くんスペシャル	¥4,800
パチスロラブストーリー	¥4,800
パチスロランドぱちぱちこいん	¥4,800
パチンコウォーズ	¥2,800
パチンコウォーズ2	¥4,800
パチンコ物語パチスロもあるでよ	¥4,900
ヒューマングランプリ2	¥4,300
必勝/スリーセブンファイター	¥4,800
緋王伝 魔物達との誓い	¥4,800
美少女雀士スーチーパイ	¥4,300
美少女戦士セーラームーン	¥3,500
美少女戦士セーラームーンR	¥4,800
BING BING BINGO	¥4,200
ピンクパンサー	¥3,800
ファーストクィーンオルニック戦記	¥4,300
ファイヤーエムブレム紋章の謎	¥3,300
ファイナルストレッチ	¥3,800
ファイナルノックアウト	¥3,200
ファイナルファンタジーV	¥1,600
ファイナルファンタジーVI	¥4,800
ファイナルファンタジーUSA	¥2,500
フラッシュバック	¥4,000
ブレインロード	¥4,200
ブロック	¥3,000
へべれけのぽぷ～ん	¥4,000
平成犬物語バウ ポップンスマッシュ	¥3,800
ペブルビーチの波濤	¥3,500
ホーリーストライカー	¥2,500
北斗の拳7	¥3,200
本格麻雀徹萬	¥4,300
Pop'nツインビー	¥1,000
まじかるタルるートくん	¥2,300
マジンガーZ	¥1,500
魔神転生	¥4,000
マスターズ遥かなるオーガスタ2	¥5,300
マリオとワリオ	¥1,500
マリオとワリオ(マウス付き)	¥3,200
マリオペイント	¥3,500
ミッキーのマジカルアドベンチャー	¥3,000
ミラクルガールズ	¥4,300
夢幻の如く	¥4,500
モータルコンバット	¥3,200
モノポリー	¥5,000
モンスターメーカー3	¥3,000
ヤダモンワンダランドドリーム	¥2,900
ユートピア	¥3,000
遊人雀獣学園	¥4,300
幽遊白書	¥3,500
ヨッシーのクッキー	¥1,800
横山光輝三国志2	¥4,500
ラッシングビート修羅	¥3,800
ラスベガスドリーム	¥4,800
ラモス瑠偉のワールドワイドサッカー	¥3,500
らんま1/2 朱猫団的秘宝	¥3,000
らんま1/2 超技乱舞篇	¥4,800
龍虎の拳	¥2,000
リーサルエンフォーサーズ	¥4,300
リーディングカンパニー	¥4,800
リディック・ボウ・ボクシング	¥2,300
リトルマジック	¥3,000
レミングス2	¥4,000
ロックマンX	¥4,300
ロックンロールレーシング	¥3,800
ロマンシング・サガ	¥1,000
ロマンシング・サガ2	¥3,300
ワールドクラスラグビー2	¥3,800
ワイアラエの奇蹟	¥4,800
若貴大相撲夢の兄弟対決	¥2,300
ワンダラスマジック	¥3,200
笑っていいともタモリンピック	¥4,300

☎06-320-7500 FAX 06-320-7444

受付時間 平日・日祝 昼12時から夜8時まで(年中無休)

COMICA ファミコンショップ

●営業時間 AM11:00～PM9:00

ソフトハウス コミカ淡路店

〒533 大阪市東淀川区淡路4丁目17-11 TEL 06-320-7500

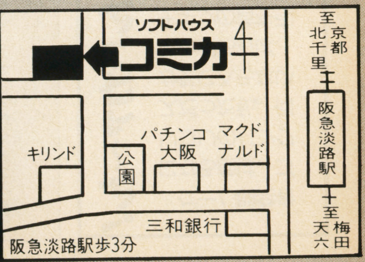

お願いします!!

あなたの持っているスーパーファミコンソフトをゆずって下さい!!

ファミコンショップ コミカでは今、スーパーファミコンソフトが不足して大変こまっています。高く買取りますのでどんどん送って下さい。

(表以外のファミコン・PC・MD・GBソフトも買取ります。)
★交換(新品・中古)もしておりますので、一度お電話下さい。

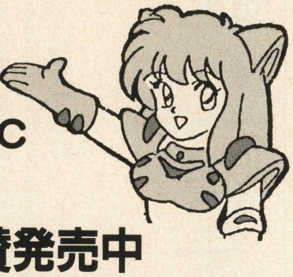

注意事項 (守られない場合着払で返品することがあります)

- 箱・説明書がない場合は200円〜半値引きとなります。(また買い取れないものもあります。)
- 18歳未満の方は保護者の署名・捺印が必要です。
- 左下の申込書に記入の上ソフトと一緒に送って下さい。
- ディスク、パイパーシリーズ攻略本等は買取りできません。
- キズ・破損・汚れ・落書きのあるものは買取り出来ません。又、不良品も返品いたしません。

超話題のPanasonic 3DO R·E·A·L ハード&ソフト 絶賛発売中

各種ハード・ソフト買います

今から、ファミコンショップをされる方、又やめる方、不用在庫をお持ちの業者さん、一度ご相談下さい。

NEO·GEOハード・ソフト買取り始めました。
高額買取中! お問合わせ下さい。

今すぐ **電話で受付してね。**

電話受付けしないと買取りできません!!

買取りお願いキャンペーン 只今、郵便払出無料サービス中!!(2週間ほどかかります。)又、現金書留は買取り金額より500円差引きますが、スーパーファミコンソフト(箱・説つき)5本以上送ってくれた方には無料となります。

キリトリ

申し込み書(保護者同意書)

18歳未満の方は、必ず保護者に書いてもらい、ハンコを押してもらって下さい。
1. 買取　2. 交換　電話受付番号(　　)　住所 〒

フリガナ 氏名　年令 才　保護者氏名 ㊞　TEL (　)

ソフト名	箱	取説	ソフト名	箱	取説	ソフト名	箱	取説	ソフト名	箱	取説
1	有・無	有・無	4	有・無	有・無	7	有・無	有・無	10	有・無	有・無
2	有・無	有・無	5	有・無	有・無	8	有・無	有・無	11	有・無	有・無
3	有・無	有・無	6	有・無	有・無	9	有・無	有・無	12	有・無	有・無

合計本数　本　支払方法(買取)　1. 郵便払出　2. 現金書留

下の表は5 /16日現在の価格です。価格は変更する場合がありますのでTELで確認して下さい。 表示 1 ＝100円 税別価格

タイトル	新品	中古	買取
ワイアラエの奇蹟	69.8	64	44

PCエンジン

タイトル	新品	中古	買取
アイドル花札 (ハッカー)	29.8	28	11
アイドルパチスロ(ハッカー)	69.8	64	25
AVポーカー(ハッカー)	69.8	64	25
究極麻雀(ハッカー)	69.8	64	25
究極麻雀アイドル2(ハッカー)	69.8	64	25
クイズ投稿写真 (ハッカー)	64.8	58	29
源平討魔伝 巻ノ弐	9.8	8	1
ストリートファイター2'	19.8	8	2
ストリップファイター (ハッカー)	59.8	48	24
FサッカーONJリーグ	19.8	18	5
ボディコンクエスト2(ハッカー)	69.8	58	29
ボンバーマン94	29.8	24	4
レディソード (ハッカー)	69.8	64	25
天の声バンク	34.8	28	18

CD−ROM

タイトル	新品	中古	買取
R-TYPE	×	18	10
蒼き狼と白き牝鹿元朝秘史	69.8	68	34
悪魔城ドラキュラX	49.8	28	16
アドベンチャークイズ	×	18	9
THE ATLAS	39.8	34	17
AYA(アヤ)	×	28	18
イース 1・2	69.8	32	16
イース 3	×	12	7
イース 4	39.8	34	20
伊賀忍伝	28.8	28	11
1552天下大乱	39.8	38	22
井上麻美この星に	39.8	18	10
イメージファイト 2	×	28	16
インペリアルフォース	59.8	48	24
ヴァリス 3	×	8	3
ヴァリス 4	9.8	8	3
ウィザードリィ 5	28.8	18	9
ウィザードリィ1.2	49.8	38	20
ウィザードリィ3.4	54.8	38	20
ウインズオブサンダー	19.8	18	10
宇宙戦艦ヤマト	×	38	22
うる星やつら	×	34	20
ウルトラBOX 創刊号	×	12	3
英雄三国志	×	38	26
A列車で行こう3	69.8	58	45
エグザイル 2	29.8	18	7
F-1サーカススペシャル	×	12	7
エメラルドドラゴン	49.8	38	19
エルディス	4.8	4	1
OEDO 808	4.8	4	1
オルゴール	×	48	35
鏡の国のレジェンド	×	8	4
格闘覇王伝説アルガノス	59.8	38	22
風霧 (かぜきり)	59.8	38	22
風の伝説ザナドゥ	39.8	32	16
餓狼伝説2 (AC)	19.8	18	11
川のぬし釣り 自然派	39.8	38	15
機装ルーガ	59.8	48	24
機動警察パトレイバー	×	48	26
GALAXY刑事GAYVAN	28.8	18	9
CAL 2	×	28	15
CAL 3	29.8	24	12
キャンペーン版大戦略 2	59.8	42	25
ぎゅわんぶらあ自己中心派	×	24	12
銀河お嬢様伝説ユナ	×	58	45
金盞花京絵皿殺人事件	×	42	27
クイズDE学園祭	×	48	32
クイズまるごとザワールド2	49.8	12	6
クイズアベニュー	×	12	6
クイズアベニュー 2	39.8	16	8
クイズ殿様の野望	39.8	18	9
クイズの星	×	48	35
グラディウス 2	×	28	14
ゲート・オブ・サンダー	×	18	7
ゴジラ爆闘烈伝	59.8	48	35
コズミックファンタジー	×	12	4
コズミックファンタジー2	×	18	10
コズミックファンタジー3	×	28	14
コズミックファンタジー4 6/10	54.8	48	19
コットン	×	38	22
コブラ	×	18	7
コブラ 2	19.8	4	1
サーク 1・2	×	22	11
サイドアーム.スペシャル	×	6	2
ザ・プロ野球	×	12	3
ザ・プロ野球SUPER	×	38	15
サマーカーニバル 93	×	28	11
斬 -陽炎の時代-	×	14	7
三国志 3	×	68	40
CD原人ロカビリー天国	49.8	28	11
CDバトル光の勇者たち	×	32	23
CD麻雀美少女中心派	69.8	48	24
シムアース	49.8	28	11
シャーロック探偵講座	×	28	14
シャーロック探偵講座2	×	38	28
上海3ドラゴンズアイ	39.8	38	22
雀偵物語	×	28	14
雀偵物語 2出動編	×	8	2
雀偵物語 2完結編	×	18	7
雀偵物語 3	×	58	42
シュビビンマン 3	×	24	9
真・女神転生	29.8	28	14
スーパー大戦略	×	18	9
スーパーリアル麻雀スペシャル	×	28	10
スーパー麻雀大会	39.8	34	17
スーパーリアル麻雀P4カスタム	69.8	58	34
スーパーシュヴァルツシルト	×	28	14
スーパーシュヴァルツシルト2	×	48	35
スーパーダライアス	×	6	2
スーパーダライアス2	59.8	48	24
スーパー雷電	×	38	24
スタートリングオデッセイ	59.8	48	30
スターパロジャー	×	32	14
スナッチャー	39.8	28	11
スプリガンマーク 2	×	38	20
聖竜伝説モンビット	×	22	11
精霊戦士スプリガン	×	12	3
セクシーアイドル麻雀	39.8	28	16
ゼロヨンチャンプ2	69.8	42	21
ソーサリアン	×	18	9
ソードマスター	64.8	48	30
卒業	59.8	42	25
ソルモナージュ	59.8	58	45
ダイナスティックヒーロー	49.8	42	25
ダウンタウン熱血行進曲	×	18	10
ダウンタウン熱血物語	×	28	14
ダウンロード2	×	12	4
ただいま勇者募集中	59.8	48	40
ダブルドラゴン 2	39.8	18	9
ダンジョンエクスプローラー2	×	18	10
ダンジョンマスター	49.8	12	7
チャンピオンシップラリー	×	48	38
超兄貴	59.8	48	25
超時空要塞マクロス 2036	×	48	35
超時空要塞マクロス永遠のラブソング	59.8	48	24
デス・ブリンガー	×	18	9
天外魔境	×	18	5
SCD天外魔境ZIRIA	19.8	18	9
天外魔境 2	59.8	24	9
天外魔境.風雲カブキ伝	28.8	18	5
天使の詩	×	12	3
天使の詩 2	9.8	8	3
天地を喰らう 6/中	59.8	48	24
ときめきメモリアル	64.8	58	34
トップをねらえ	×	14	8
トップをねらえ 2	19.8	18	10
ドラゴンナイト 2	59.8	42	25
ドラゴンスレイヤー英雄伝説	×	18	5
ドラゴンスレイヤー英雄伝説2	28.8	18	5
ネクスザール	54.8	38	19
熱血ドッジ部CDサッカー編	1.8	1	0
信長の野望武将風雲録	×	48	24
ノリコ	×	14	5
ハイレグファンタジー (ハッカー)	69.8	64	32
爆笑吉本新喜劇	×	28	14
爆伝 アンバランスゾーン	59.8	48	24
バスティール	×	12	4
パステルライム	28.8	28	11
パチ夫くん 幻の伝説	×	26	10
パチ夫くん笑う宇宙	59.8	42	16
初恋物語	59.8	52	31
バニラシンドローム	49.8	32	12
パラディオン	×	42	25
眠れぬ夜のお話原由子	9.8	8	3
パワーゴルフ2	49.8	38	22
秘密の花園	59.8	54	37
ファージアスの邪皇帝	×	22	12
ファイティングストリート	×	14	7
フィーンドハンター	59.8	42	23
フォーセットアムール	59.8	42	27
フォゴットンワールド	×	14	5
ふしぎの海のナディア	49.8	38	19
CDぷよぷよ	39.8	38	22
ブライ	×	8	3
ブライ2闇皇帝の逆襲	9.8	8	3
フラッシュハイダース	59.8	48	30
ブランディッシュ 6/17	59.8	42	21
プリンスオブペルシャ	×	14	5
プリンセスミネルバ	39.8	32	19
フレイCDサーク外伝	39.8	34	20
ぽっぷ nまじっく	×	42	29
ボナンザブラザーズ	×	42	27
ポンピングワールド	×	6	2
麻雀オンザビーチ	39.8	38	15
麻雀クリニックスペシャル	29.8	28	11
麻雀レモンエンジェル	39.8	28	14
マーシャルチャンピオン	59.8	38	15
マイト&マジック 3	29.8	24	12
マジクール	28.8	28	14
魔晶伝紀ラ・ヴァルー	×	18	7
マスターオブモンスターズ	×	22	12
魔物ハンター妖子魔界からの転校生	×	38	19
魔物ハンター妖子遠き呼び声	×	38	19
マンホール	×	38	15
ミスティックフォーミュラ	×	42	21
みつばち学園	×	8	4
未来少年 コナン	×	14	7
ムーンライトレディ	×	58	46
夢幻戦士 ヴァリス	4.8	4	1
迷宮のエルフィーネ	×	8	3
メタモジュピター	×	38	20
メタルエンジェル	×	48	30
モトローダー MC	×	42	25
モンスターメーカー	29.8	28	14
闇の血族遥かなる記憶	74.8	48	33
YAWARA! ヤワラ	19.8	18	7
幽遊白書	×	48	30
横山光輝真三国志	×	12	3
ライザンバー 2	×	8	2
ライザンバー3	54.8	22	8
ラストハルマゲドン	×	8	3
ラプラスの魔	×	38	20
ラングリッサー	59.8	38	22
らんま1/2	19.8	6	2
らんま1/2とらわれの花嫁	9.8	6	2
らんま1/2打倒元祖無差別格流	×	16	4
龍虎の拳 (AC)	49.8	42	25
ルイン〜神の遺産〜	×	48	30
ルーム	×	28	11
レッド・アラート	×	4	1
レディファントム	×	34	18
レミングス	49.8	32	16
ロードス島戦記	×	38	25
アーケードカードDuo	89.8	78	50
アーケードカードPro	149.8	120	85
スーパーシステムカード	79.8	38	7

メガドライブ

タイトル	新品	中古	買取
アイラブミッキー&ドナルド	19.8	18	7
アイルトンセナ モナコ2	14.8	13	5
アウトランナーズ	54.8	42	25
アドバンスト大戦略	28.8	28	18
アドベンチャー麻雀 18禁	69.8	58	40
アラジン	19.8	18	9
ウィザードオブイモータル	×	18	9
V・V(ヴィファイブ)	59.8	38	24
エクスランザー	28.8	28	14
エコーザドルフィン	19.8	18	9
エターナルチャンピオンズ	49.8	32	16
NFLフットボール94	64.8	38	22
NFLプロフットボール94	59.8	38	22
NBAプロバスケットボール	39.8	28	15
NBA JAM	64.8	48	30
尾崎直道のマスターズ	24.8	23	9
餓狼伝説	28.8	18	7
餓狼伝説 2 6/24	69.8	48	30
ガンスターヒーローズ	19.8	18	9
ガントレッド	59.8	48	35
キャプテンラング	49.8	32	12
キリングゲームショー	9.8	8	2
キングオブザモンスターズ	49.8	32	16
ゴールデンアックス3	19.8	18	7
コラムス 3	47.6	32	20
スーパー忍 2	19.8	18	7
サンダーフォース 4	9.8	8	3
G−LOC	19.8	18	9
ジェームズポンド2	×	8	3
シャイニングフォース	19.8	18	9
シャイニングフォース2	39.8	38	19
修羅の門	24.8	24	12
ジョーダンVSバード	×	18	9
スト2ダッシュプラス	49.8	38	24
スーパースト2 6/下	79.8	68	40
スプラッタハウスPART3	28.8	28	11
ソニックザヘッジホッグ2	24.8	24	12
ソニック3	39.8	38	19
ソニックピンボール	29.8	28	11
大平記	4.8	4	1
タントアール	54.8	48	30
ディヴァインシーリング 18禁	69.8	28	20
トージャム&アール	4.8	4	1
ドラゴンボールZ	59.8	48	30
信長の野望覇王伝	99.8	68	40
V.R.バーチャレーシング	59.8	48	28
ハイパーダンク	64.8	32	19
パワーモンガー	9.8	8	3
バンパイアキラー	54.8	48	28
ひょっこりひょうたん島	4.8	4	1
ファンタシースター千年紀の終に	29.8	28	11
ファンタシースター復刻版	29.8	22	8
ブギウギボーリング	19.8	18	7
ぷよぷよ	28.8	22	11
プロストライカー	12.8	12	4
プロストライカー完全版	29.8	18	7
ベアナックル 2	19.8	14	7
ベアナックル 3	49.8	38	20
ミュータントリーグフットボール	9.8	8	3
ワンダーボーイ5	9.8	8	3
モンスターワールド4	54.8	32	9
幽遊白書	59.8	48	24
ランドストーカー	14.8	12	4
リーサルエンフォーサーズ	69.8	38	20
龍虎の拳	39.8	32	16
ロードラッシュ2	29.8	28	11
ロケットナイトアドベンチャーズ	28.8	28	14
コントロールパッド達人	19.8	12	4
バックアップカートリッジ	49.8	48	14
ソニック小 (ぬいぐるみ)	6.8	×	0
テイルス小 (ぬいぐるみ)	6.8	×	0
ソニック大 (ぬいぐるみ)	19.8	×	0
テイルス大 (ぬいぐるみ)	19.8	×	0

メガCD

タイトル	新品	中古	買取
アークス1.2.3	69.8	38	20
アイオブザビホルダー	54.8	42	21
蒼き狼と白き牝鹿元朝秘史	39.8	28	14
アネット再び	54.8	28	14
アフターバーナー3	×	28	14
AYAサイキックシリーズ	54.8	42	25
アルシャーク	64.8	48	28
アルスラーン戦記	29.8	18	8
いしいひさいちの大政界	29.8	24	9
ウイニングポスト	×	48	28
ウイングコマンダー	54.8	42	21
うる星やつら	54.8	42	25
ウルフチャイルド	9.8	8	1
AX101	54.8	48	19
Aランクサンダー	59.8	32	16
江川卓のスーパーリーグ	19.8	18	5
F-1ヘブンリーシンフォニー	49.8	42	18
F-1サーカスCD	29.8	24	7
仮面ライダーZO	54.8	48	24
ぎゅわんぶらあ自己中心派2	28.8	28	11
クイズ殿様の野望	×	22	6
クイズスクランブルSP	9.8	8	2
慶応遊撃隊	54.8	38	26
ゲームのかんずめVoL1	29.8	18	8
ゲームのかんずめVoL2	29.8	18	8
幻影都市	29.8	28	16
コズミックファンタジー	19.8	14	4
サイボーグ009	29.8	28	8
ザサードワールドウォー	29.8	28	11
聖魔伝説3X3EYES	39.8	28	16
三国志 3	29.8	28	8
サンダーホーク	29.8	18	9
サンダーストームFX	14.8	14	7
ジャガーXJ220	29.8	28	8
雀豪ワールドカップ	59.8	38	24
シルフィード	59.8	38	19
真・女神転生	54.8	42	25
スイッチ	28.8	28	11
セガクラシック	19.8	8	4
CDソニックザヘッジホッグ	29.8	18	10
ダークウィザード	49.8	28	8
ダイナミックカントリー	19.8	18	5
タイムギャル	54.8	32	19
ダンジョンマスター2	64.8	48	34
デバステイター	14.8	14	4
天下布武 テンカフブ	14.8	14	4
電忍アレスタ	49.8	28	8
天舞 メガCDスペシャル	14.8	14	4
ドラゴンズレア 6/3	49.8	32	12
ナイトストライカー	59.8	58	40
ナイトトラップ	29.8	24	14
忍者ウォリアーズ	29.8	28	8
信長の野望覇王伝	89.8	48	19
ハイムドール	59.8	38	11
爆伝 アンバランスゾーン	54.8	38	11
バリアーム	19.8	18	5
ファイナルファイト	9.8	8	2
ブライ 八玉の勇士	29.8	18	5
ブラックホールアサルト	14.8	14	4
プリンスオブペルシャ	4.8	4	1
プロ野球スーパーリーグCD	29.8	28	8
ヘビーノバ	9.8	4	1
ぽっぷるメイル	49.8	32	19
マイクロコズム	64.8	38	22
マイト&マジック 3	49.8	32	17
魔法の少女シルキーリップ	49.8	32	16
メガシュヴァルツシルト	×	38	19
モンキーアイランド	59.8	38	11
ゆみみみっくす	19.8	18	9
夢見館の物語	44.8	34	20
ライズオブザドラゴン	14.8	14	4
らんま1/2白蘭愛歌	29.8	18	9
リーサルエンフォーサーズ	79.8	38	20
ルナザシルバースター	29.8	28	14
ロードス島戦記	54.8	38	11
ロードブラスターFX	×	32	18
惑星ウッドストック	9.8	8	0
笑うせえるすまん	29.8	28	8
ワンダードッグ	9.8	8	1

ネオジオ

タイトル	新品	中古	買取
あしたのジョー伝説	×	98	68
アンドロデュノス	169.8	98	68
エイトマン	99.8	68	37
ASO 2	×	98	70
餓狼伝説	×	38	30
餓狼伝説 2	198	38	28
餓狼伝説スペシャル	189.8	128	76
餓狼伝説スペシャル (海外版)	129.8	98	58
キングオブモンスターズ	69.8	58	34
キングオブモンスターズ 2	×	68	34
クイズ大捜査線	69.8	58	40
クイズ迷探偵・ネオ&ジオ	×	168	120
ぐるりん 夏予定	TEL	TEL	0
クロスソード	99.8	68	34
ゴーストパイロット	×	118	82
サイバーリップ	59.8	54	32
サッカーブロール	148	108	64
サムライスピリッツ	189.8	98	90
ジョイジョイキッド	69.8	64	38
ザ・スーパースパイ	69.8	64	38
スーパーバレー94 夏予定	TEL	TEL	0
ズパパ! 夏予定	TEL	TEL	0
スラッシュラリー	79.8	74	48
戦国伝承	69.8	58	34
戦国伝承 2	×	98	58
得点王	×	178	106
得点王2	209.8	188	150
トッププレイヤーズゴルフ	79.8	68	34
トップハンター夏予定	209.8	178	130
ナム 1975	79.8	74	44
2020スーパーベースボール	79.8	58	29
ニンジャコンバット	×	78	46
ニンジャコマンドー	×	198	118
バーニングファイト	108	68	34
バカ殿様麻雀漫遊記	×	108	54
ビューポイント	×	248	220
ファイターズヒストリー	219.8	198	160
ファイヤースープレックス	148	78	46
フットボールフレンジー	79.8	74	44
フライングパワーディスク	179.8	148	118
フライングパワーディスク	179.8	148	118
ベースボールスターズ	×	48	28
ベースボールスターズ 2	×	88	44
麻雀狂列伝	×	88	52
マジシャンロード	×	78	46
みなさんのおかげさまです	×	88	44
ミューティション・ネイション	69.8	58	37
ミラクルアドベンチャー	159.8	98	73
ライディングヒーロー	79.8	68	40
ラギ	69.8	64	38
ラストリゾート	×	198	140
リーグボーリング	79.8	74	37
龍虎の拳	×	68	34
龍虎の拳2	199.8	168	100
ロボアーミー	69.8	58	29
ワールドヒーローズ	99.8	68	34
ワールドヒーローズ 2	×	58	50
ワールドヒーローズ 2JET	219.8	198	158
メモリーカード	29.8	22	6
コントローラー	54.8	42	18
ファイティングスティックNEO	49.8	42	26

3DO

タイトル	新品	中古	買取
ウルトラマンパワード	87.8	68	28
京都鞍馬山荘殺人事件	109.8	78	34
クラッシュアンバーン	88	58	29
チキチキマシン猛レース	69.8	58	24
鉄人4	74.8	58	24
トータルエクリプス	87.8	68	34
ステラ7	87.8	68	34
ドラゴンズレア	87.8	68	34
バーチャルホラー呪われた館	87.8	68	28
ファイアボール	69.8	48	14
ペブルビーチの波涛	89.8	68	28
ライフステージ	87.8	68	28

本 体

タイトル	新品	中古	買取
スーパーファミコン	149.8	128	100
ファミコン	59.8	38	22
NEWファミコンAV	49.8	38	22
ゲームボーイ	54.8	42	30
スーパーゲームボーイ 6/14	59.8	54	37
ツインファミコン	×	98	58
PCエンジン	×	48	33
PCエンジンコア	×	48	33
PCエンジンコア 2	49.8	48	33
PCエンジンDUO	×	158	130
PCエンジンDUO-R	189.8	168	140
スーパーCD-ROM	169.8	158	130
CD-ROM システムVer2.1	×	98	70
PCエンジン LT	×	380	285
メガドライブ	×	58	40
メガドライブ 2	79.8	68	55
メガジェット	99.8	68	54
メガーCD	×	168	150
メガ-CD 2	199.8	178	150
ワンダー・メガ	×	298	250
NEWビクターワンダー・メガ	349.8	328	270
ゲームギア	×	68	47
ゲームギア+1	119.8	78	54
PCエンジンGT	×	148	100
ネオ・ジオ	309.8	258	240
ディスクシステム	×	28	19
ヴァーチャルロックオン	44.8	×	0
Duo用モニター	×	380	250
3DO REAL	499.8	398	300
ジャガー (海外版)	299.8	×	0
レーザーアクティブ	699.8	648	500
MEGA-LDパツク	319.8	198	138
LD-ROMパック	319.8	198	138
カラオケパック	168	98	68

レーザーアクティブ

タイトル	新品	中古	買取
I WILL (MLD)	49.8	38	19
悪魔の審判 (LDR)	49.8	38	19
ヴァーチャルカメラマン(MLD)	89.8	68	34
ヴァーチャルカメラマン2(MLD)	89.8	68	34
ヴァジュラ(LDR)	89.8	48	24
エンジェルメイト(LDR)	89.8	68	34
クイズエコノザウルス(LDR)	49.8	38	19
ザグレートピラミッド(MLD)	49.8	38	19
スペースバーサーカー (MLD)	89.8	48	24
3Dミュージアム	109.8	78	39
トライアッドストーン	89.8	68	34
ドラドラ・パラダイス(LDR)	89.8	68	34
ハイローラーバトル(MLD)	89.8	48	24
ピラミッドパトロール(MLD)	89.8	48	24
マンハッタンレクイエム(LDR)	89.8	68	34
ロケットコースター(MLD)	89.8	48	24
3DゴーグルGOL-1	89.8	48	24
3DゴーグルアダプターAOP-1	49.8	28	14

買取 交換の申込方法 (注意事項)

※わからない事があったら電話で聞いてください。

1. 申込用紙に必要事項を記入して一緒に宅急便などで送ってください。
2. 到着後、3日〜7日で送金させていただきます。すべて速達現金書留で送ります (手数料1,000円)
3. こちらで受付完了した場合原則として返品できません。故障している物を送ってきた場合着払で荷物を送り返させていただきます。
4. 商品価値のない物は買い取り出来ません。この場合原則として返品できません。
5. 同じ商品を2つ以上送った場合も買取り価格は下がります。
6. 箱、説、付属品が揃っていない商品はなるべく送らないで下さい、買取り価格が下がります。
7. 毎日のように価格の変動がありますので、ここに表示されている価格はあくまで参考にしてください。
8. 最新価格は、電話にてお問い合わせください。

交換申込書		
	君のほしいソフト名、ハード名を書いて下さい。	新・中
	新・中	新・中
	新・中	新・中
	新・中	新・中

※ソフト名は、SF用、PC用、NG用などを書いて下さい。
※現金が足りないときは、追加代金は、着払いです。多い時は残金を送ります。

買取申込書						
ゲームボーイ 7月号	氏名	(フリガナ) 印	生年月日 年 月 日生	年令 才	保護者名	未成年の方は、保護者に名前を書いてもらって下さい。無い場合は返品します。 (フリガナ) 印
住所 〒		(フリガナ)			電話番号	ー ー

全国通信販売!!

買いたい人

まとめて買って、クレジットらくらくお支払い。
(50,000円以上お買い上げの方、尚、ボーナス一括払いも有り)

(新品・中古)商品が今スグ欲しい方お電話下さい!!

※表にない新品・中古の本体及びソフトも豊富に揃えています。どんどん電話して下さい。

☎まず、TELしてください。
TELした次の日に商品がお手もとに!!
商品代金は商品と引き換えです
(ヤマトコレクトサービス使用。手数料1,000円)
(※一部地域、一部商品除く)

注意要項

- 人気商品は発売後売値があがることがあります。なるべく予約して下さい。
- 新作 予約キャンセルは発売日3日前までにお願いします。
- 返品、交換はできません。(新品故障の場合は、メーカー保証です)
- キャンセル不可(発送後のキャンセルは送料をいただきます)
- 品切れの場合は、ご容赦下さい。(予約すれば意外と早くお手もとに届きます 予約の場合キャンセルは送料はいただきません)
- 中古ソフトのバッテリーバックアップの電池切れに関しては保証できません。
- 販売価格は変更する場合があります。

仕入れで、お悩みの小売店さま大歓迎!!
(一般のお客様も受け付けています。)

特典① 同タイトル2本以上で、卸価格になります。
(定価の35%~95%引き ※一部商品除く)
特典② 合計20本以上は、送料サービスいたします。

年中無休 毎日発送
(翌日配達OK)
FAX注文24時間 受付けております。

超目玉商品 すべて先着50名限り

6/4(土)A.M.11:00受付開始　新品 税別

※ご注文は、電話にて、先着順にお一人様 各1本限り受付ます
目玉商品は中古品との交換はできません

	定価	中古	新品
HD ネオ・ジオ	¥48,800	24,800	29,980

	定価	新品
HD PCエンジンDUO-R	¥39,800⇨	17,980
SF バトルドッジボール2	¥9,600⇨	980
SF Jリーグサッカープライムゴール	¥8,500⇨	2,980
SF スーパー本命 GI制覇	¥9,800⇨	3,980
SF 競馬エイトスペシャル	¥9,800⇨	3,980
CD 熱血ドッジボール部CDサッカー編	¥7,200⇨	100
PC アイドル花札(ハッカー)	¥8,900⇨	1,980
CD SCD天外魔境ZIRIA	¥7,200⇨	1,980
CD 超兄貴	¥7,200⇨	2,980

新作ソフト予約受付中 税別

	発売日	価格
SF 餓狼伝説スペシャル	7/29	¥7,980
SF スーパーフォーメーションサッカー94	6月	¥6,980
SF ゼロヨンチャンプRR	7/下	¥6,980
SF Jリーグプライムゴール2	8/5	¥5,980
SF 超原人	7/22	¥6,480
SF タクティクス・オウガ	今夏	TEL
SF スーパーストリートファイター2	6/25	¥7,980
SF ハットトリックヒーロー2	7/29	¥6,480
SF 美少女戦士セーラームーンS	7/上	¥4,980
CD ワールドヒーローズ2	7/1	¥4,980
MD 餓狼伝説2	6/24	¥6,980
MD スーパーストリートファイター2	6/下	¥7,980
NG ワールドヒーローズ2 JET	6/10	¥21,980
本体 スーパーゲームボーイ	6/14	¥5,980
本体 セガ次世代機 サターン(仮称)	今秋	未 定

下の表は5/16日現在の価格です。価格は変更する場合がありますのでTELで確認して下さい。 **表示 1=100円** 税別価格

スーパーファミコン

	新品	中古	買取
アークススピリッツ	28.8	28	16
アースライト	×	28	16
R-TYPE 3	49.8	44	26
アイオブザビホルダー	99.8	68	34
アウターワールド	39.8	32	16
蒼き狼と白き牝鹿元朝秘史	×	58	37
アクスレイ	39.8	34	20
アクトレイザー2	69.8	58	30
悪魔城ドラキュラ	×	12	6
あさめしまえにゃんこ	59.8	38	22
アストラルバウト	×	32	16
アストラルバウト2	69.8	48	28
アメージングテニス	×	38	22
アメリカ横断ウルトラクイズ	×	48	35
アラジン	69.8	48	34
アルカエスト	49.8	34	17
アルバートオデッセイ	×	38	20
アレサ	69.8	48	24
イース3	×	14	8
イース 4	39.8	34	17
怒りの要塞	9.8	8	4
いただきストリート2	69.8	64	50
イデアの日	69.8	48	31
伊藤果六段の将棋道場	69.8	58	40
ウイザードリー5	×	28	14
ウイニングポスト	89.8	68	45
ウォーリーをさがせ	×	48	36
ウルティマ6	×	18	10
ウルトラセブン	×	38	22
ウルフェンシュタイン3D	64.8	48	35
エアーマネジメント	×	58	40
エアーマネジメント2	×	78	60
SDガンダムGX	64.8	58	40
SDガンダム外伝2	19.8	18	9
エストポリス伝説	×	38	20
NFLプロフットボール94	×	48	33
NBA JAM	59.8	54	32
NBAプロバスケットボール94	69.8	54	37
F-15ストライクイーグル	69.8	48	28
F-ZERO	×	28	16
F1グランプリ	×	18	9
F1グランプリPART3	69.8	58	40
エリア 88	×	28	16
エルナード	×	28	14
エルファリア	×	18	10
大仁田 厚 FMW	19.8	14	7
オセロワールド	69.8	58	45
弟切草	69.8	64	45
ガイア幻想紀	59.8	38	22
ガイアセイバー	59.8	48	19
カブキロックス	39.8	28	16
仮面ライダー	×	58	45
餓狼伝説	×	28	16
餓狼伝説 2	49.8	38	19
がんばれゴエモン	×	38	24
がんばれゴエモン 2	49.8	44	28
機動警察パトレイバー	49.8	38	25
機動戦士ガンダムF91	×	18	9
SD機動戦士ガンダム2	×	48	28
機動戦士Vガンダム	69.8	48	24
キャプテン翼 3	14.8	12	6
キャプテン翼 4	39.8	32	16
ギャラクシーロボ	69.8	32	16
ぎゅわんぶらあ自己中心派	×	58	40
ぎゅわんぶらあ自己中心派2	64.8	58	43
きんぎょ注意報	49.8	38	22
キングオブモンスターズ 2	59.8	48	24
くにおくんドッジボール	39.8	24	14

	新品	中古	買取
グラディウス 3	×	28	18
クレヨンしんちゃん	×	38	15
競馬エイトスペシャル	69.8	58	29
ゲゲゲの鬼太郎	49.8	48	30
甲子園 2	×	54	40
鋼鉄の騎士	×	58	34
鋼鉄の騎士2	89.8	68	47
甲竜伝説ヴィルガスト	×	38	26
ゴーストスイーパーGS美神	×	48	28
コズモギャングザパズル	×	48	33
コズモギャングザビデオ	×	48	31
コットン100%	49.8	38	22
魂斗羅 スピリッツ	19.8	18	10
サーク	×	38	22
サイドポケット	59.8	48	24
サイバーナイト	19.8	18	10
サイボーグ009	×	48	24
ザキングオブドラゴンズ	69.8	58	37
ザグレイトバトル 3	39.8	38	22
ザグレイトバトル外伝2	49.8	32	12
サザンアイズ	×	28	16
ザ 心理ゲーム	×	68	50
ザ忍者ウォーリアーズ	69.8	48	28
ブルークリスタルロッド	39.8	34	20
ザラストバトル	64.8	48	28
サラブレッドブリーダー	×	48	24
三国志 3	109.8	78	46
サンダースピリッツ	×	18	9
斬 2スピリッツ	×	32	16
斬 3スピリッツ	94.8	78	40
サンドラの大冒険	×	18	10
ジーコサッカー	69.8	58	29
GP-1	59.8	48	30
Jサッカープライムゴール	34.8	28	8
Jリーグスーパーサッカー	69.8	48	30
Jリーグエキサイトステージ	69.8	58	34
紫炎ザブレードチェイサー	29.8	24	14
実況パワフルプロ野球94	69.8	58	37
実戦パチスロ必勝法	59.8	48	25
ジミーコナーズテニス	×	28	16
シムアース	×	28	16
シムアント	×	78	58
シムシティー	59.8	52	31
シャドウラン	69.8	58	45
ジャングルウォーズ 2	49.8	38	22
雀闘士銅羅王喜国雅彦	59.8	48	28
ジャンボ尾崎ホールインワン	×	38	22
重装機兵ヴァルケン	×	42	21
将棋風林火山	69.8	68	40
ジョジョの奇妙な冒険	×	38	22
初代熱血硬派くにおくん	×	24	9
初段 森田将棋	×	62	40
シルヴァサーガ2	28.8	18	10
神聖紀オデッセリア	29.8	24	14
新世紀サイバーフォーミュラ	×	48	33
新日本プロレス	49.8	32	19
新熱血硬派くにおたちの挽歌	54.8	48	30
真 麻雀	64.8	58	34
真・女神転生	69.8	38	22
真・女神転生2	39.8	38	22
新桃太郎伝説	69.8	42	18
スーパーR-TYPE	×	22	13
スーパーアレスタ	×	38	22
Sインディチャンプ	39.8	34	20
スーパーヴァリス	×	12	7
スーパーUNO	59.8	54	40
スーパーエアダイバー	64.8	58	40
スーパーF-1サーカス2	×	32	19
スーパー大相撲 熱戦大一番	×	18	9
スカイミッション	×	38	25
スーパーカジノ	64.8	58	40

	新品	中古	買取
SガチャポンガンダムX	×	48	30
スーパー競馬	79.8	48	24
すごいへべれけ	59.8	48	35
スーパー上海	×	68	55
スーパー人生ゲーム	79.8	68	50
スズカエイトアワーズ	69.8	48	28
スーパースターウォーズ	59.8	58	34
スーパー倉庫番	×	48	33
スターフォックス	29.8	24	15
スーパーダブル役満	59.8	54	32
スーパーダンクショット	19.8	18	7
Sチャイニーズワールド2	×	48	28
スーパーツガン	69.8	58	43
スーパーテトリス2	79.8	58	34
Sテトリス2+ボンブリス限定版	59.8	54	37
スーパーテニス	69.8	48	28
ストリートファイター2	×	8	3
ストリートファイター2ターボ	39.8	22	12
スーパースト2 6/25	79.8	78	53
スーパーニチブツ麻雀2	×	68	44
スーパー信長の野望	×	48	24
S信長の野望全国版	69.8	48	28
スーパーバーディラッシュ	×	24	14
スーパーバトルタンク	×	48	36
Sバトルタンク2	69.8	58	40
スーパーバレー2	×	48	28
スーパーパワーリーグ	64.8	38	11
スーパーピンボール	39.8	38	24
Sファイヤープロレス	×	12	6
Sファイヤープロレス2	29.8	18	5
スーパーファイヤープロレス3	39.8	34	15
プロレス3イージータイプ	29.8	28	11
スーパーファミリーテニス	59.8	48	35
スーパーファミスタ	×	12	3
スーパーファミスタ2	49.8	14	4
スーパーファミスタ3	59.8	48	28
Sフォーメーションサッカー	×	28	14
Sフォーメーションサッカー2	49.8	38	19
す~ぱ~ぷよぷよ	59.8	54	30
スーパーブラックバス	69.8	64	44
Sプロベースボール2	×	28	16
スペースインベーダー	49.8	48	36
スーパーボウリング	×	48	33
スーパーボンバーマン	59.8	48	28
スーパーボンバーマン2	79.8	68	50
スーパー本命 GI制覇	69.8	58	29
スーパー麻雀大会	69.8	68	50
スーパーマリオコレクション	69.8	48	25
スーパーマリオワールド	59.8	38	26
スーパーメトロイド	39.8	38	22
スーパー桃太郎電鉄 2	64.8	58	37
スーパーリアル麻雀P4	49.8	44	26
スーパーループス	49.8	38	22
スーパーロイヤルブラッド	×	48	24
スーパーロボット大戦EX	39.8	34	20
スーパーワギャンランド2	49.8	38	22
聖剣伝説 2	28.8	12	6
ゼルダの伝説	×	28	14
全日本プロレス	39.8	18	5
全日本プロレス ダッシュ	69.8	58	34
装甲騎兵ボトムズ	×	48	28
ソウル&ソード	59.8	48	24
ソウルブレイダー	×	14	7
ソードワールドSFC	28.8	24	12
ソニックウイングス	49.8	48	31
ソニックブラストマン2	69.8	48	28
ソングマスター	×	28	16
TMNTミュータント	69.8	58	34
ダービースタリオン2	69.8	58	40
ダービージョッキー	59.8	54	27
対局囲碁ゴライアス	109.8	78	50

	新品	中古	買取
太閤立志伝	89.8	68	40
大航海時代2	99.8	78	58
第3次Sロボット大戦	59.8	48	28
大戦略エキスパート	69.8	64	48
大爆笑人生劇場青春編	49.8	38	26
ダウンザワールド 7月	69.8	58	34
WWFロイヤルランブル	39.8	28	14
ダライアスツイン	×	8	4
ダライアスフォース	×	38	19
ダンジョンマスター	×	18	10
超ゴジラ	69.8	58	45
超時空要塞マクロス	69.8	58	29
ツインビーレインボーベル	59.8	48	28
つっぱり大相撲	×	18	10
提督の決断	118	78	50
テクモNBAバスケットボール	59.8	42	25
テクモスーパーボール	×	68	51
デザートストライク	×	38	24
デザートファイター	69.8	58	37
デスブレイド	×	28	14
デッドダンス	29.8	28	14
テトリス武闘外伝	59.8	48	28
デビルズコース	×	68	45
デュアルオーブ聖霊珠伝説	×	58	37
テレビアニメ・スラムダンク	69.8	58	34
伝説のオウガバトル	×	38	15
ドカポン王国 4	59.8	48	30
独立戦争	69.8	58	34
トップマネジメント2	109.8	88	52
トップレーサー 2	69.8	58	37
ドラえもんのび太と妖精の国	59.8	48	28
ドラクエ.1.2	39.8	34	20
ドラゴンクエスト 5	×	28	18
ドラゴンボールZ超サイヤ伝説	×	24	12
ドラゴンボールZ超武闘伝	×	18	8
ドラゴンボールZ 超武闘伝2	69.8	42	18
ドラゴンズマジック	×	18	10
ドラゴンスレイヤー	×	28	14
ドラゴンスレイヤー2	49.8	38	19
ドラッキーの草やきう	39.8	34	20
トルネコの大冒険	69.8	58	37
ナイトガンダム物語	×	14	7
ナムコットオープン	×	58	31
南国少年パプワくん	59.8	48	30
ノイギーア海と風の鼓動	×	28	16
信長の野望覇王伝	99.8	68	34
バイキングの大迷惑	×	38	24
パイロットウイングス	49.8	28	19
白熱プロ野球ガンバリーグ93	×	38	19
バズー!魔法世界	×	38	22
バスタード	69.8	48	30
パチ夫くんスペシャル	×	68	40
パチスロラブストーリー	69.8	58	29
パチンコ物語パチスロ	69.8	58	34
パチンコウォーズ2	69.8	68	40
バックトゥーザフューチャー2	29.8	18	9
ハットトリックヒーロー	×	48	31
バットマンリターンズ	×	14	8
バトルドッジボール 2	19.8	14	5
バトルマスター究極の戦士	69.8	38	22
早押し二段森田将棋	111.8	98	58
遥かなるオーガスタ	59.8	58	34
遥かなるオーガスタ 2	79.8	68	51
パロディウスだ!	×	32	22
半熟英雄ああ世界よ半熟なれ	×	18	6
ヒーロー戦記	29.8	22	13
緋王伝~魔物達との誓い	89.8	78	39
美少女雀士スーチーパイ	59.8	58	34
美少女セーラームーン	×	48	31
美少女戦士セーラームーンR	69.8	48	30
セーラームーンS 7月	49.8	38	24

	新品	中古	買取
必勝777ファイター	79.8	68	34
ヒューマングランプリ	×	28	16
ヒューマングランプリ 2	69.8	58	37
ヒューマンベースボール	×	18	10
飛龍の拳Sハイパー	×	34	20
ファーストクイーン	69.8	58	37
ファイナルファンタジー4	×	42	27
ファイナルファンタジー5	49.8	28	14
F.Fミスティッククエスト	49.8	32	16
ファイナルファンタジー6	69.8	64	40
ファイアーエムブレム	59.8	48	30
ファイターズヒストリー	69.8	58	34
ファイナルファイト	×	8	4
ファイナルファイト・ガイ	×	28	14
ファイナルファイト2	19.8	8	3
フラッシュバック	59.8	48	28
プリンスオブペルシャ	×	24	14
ブレインロード	39.8	28	16
ブレスオブファイア	×	28	14
プロ麻雀 極	69.8	64	44
ペブルビーチの波涛	×	48	35
へべれけのぽぷーん	59.8	48	31
ヘラクレスの栄光 3	×	38	22
弁慶外伝 沙の章	×	38	22
北斗の拳6	×	38	22
北斗の拳7	×	48	24
Pop'nツインビー	×	38	22
ポピュラス	×	8	3
ポピュラス 2	×	28	14
魔神転生	39.8	28	16
魔蛇羅 2	29.8	24	10
マッスルボマー	39.8	34	20
マリオとワリオ	39.8	34	20
マリオカート	69.8	58	35
マリオペイント	69.8	48	24
ミッキーのマジカル	59.8	48	28
ミラクルガールズ	69.8	58	40
メタルマックス 2	×	48	33
メルファンドストーリーズ	69.8	58	34
モータルコンバット	29.8	28	14
モノポリー	69.8	64	48
モンスターメーカー3	59.8	58	29
遊人雀獣学園	59.8	48	28
幽遊白書	59.8	38	19
幽遊白書2 6/10	69.8	64	38
ヨーロッパ戦線	×	88	57
46億年物語	×	48	33
ラスベガスドリーム	69.8	58	40
ラッシング・ビート	14.8	8	3
ラッシング・ビート乱	29.8	28	11
ラッシングビート修羅	69.8	58	29
ラモスのワールドサッカー	59.8	48	28
らんま1/2 爆烈乱闘篇	×	22	11
らんま1/2朱猫団的秘宝	×	58	37
らんま1/2超技乱舞篇	59.8	48	30
リーサルエンフォーサーズ	69.8	48	30
リーディングカンパニー	×	88	52
リターンオブダブルドラゴン	×	8	4
龍虎の拳	×	48	28
レナス	×	18	9
レミングス2	69.8	48	28
レミングス	×	18	10
ロイヤルコンクエスト	×	14	7
ロードモナーク	14.8	12	6
ろくでなしブルース	39.8	34	20
ロックマン X	69.8	58	29
ロックマンズサッカー	59.8	48	35
ロックンロールレーシング	59.8	48	30
ロマンシング・サガ	×	18	7
ロマンシング・サガ2	69.8	38	22
ワールドヒーローズ	×	38	19

※「エマーソン通信」の定期購読(月1回)希望の方は年会費を現金書留で申し込み下さい。(年3,000円)

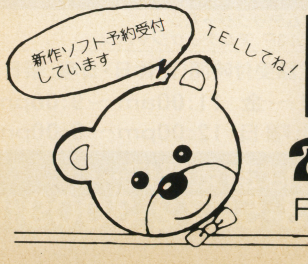

〒431-31 静岡県
浜松市笠井町32-1
エマーソン
年中無休
通販部係
☎053-433-9900 (AM11:00~PM8:00)
FAX053-434-9711 FAXでも受付ています

現金書留でも受付します

コミック本・攻略本
ミュージック 300円~1,500円
CDも(シングルは別)
買い取ります

FP ファミリー・パートナー

Family Partner スーパーファミコン用ディスクドライブ&ゲームバックアップマシーン (Supercom Partner Turbo II)

新発売

高性能、抜群のスタイル、そしてこの低価格!!

拡張ポート
この拡張ポートを使ったパソコンと繋ぐインターフェイスボードや、メモリーボードなど続々発売予定。

ゲームカセット用スロット
スーパーファミコン用のゲームカセットをこのスロットに入れます。メニューをセレクトするだけで、ゲームカセットを簡単にフロッピーディスクにバックアップできます。それに他社にはない32PINの、スーファミコンパチコネクターを使用しています。

フロッピーディスクドライブ
3.5インチの2HDディスクドライブを採用。フロッピーディスクは市販の3.5インチ2HDを使用します。パートナーフォーマットを使えば最大12Mまで1枚のフロッピーディスクに入ります。4Mのゲームなら3個のゲームを1枚のディスクに入れることも可能です。

ユーザーズマニュアル
このマニュアルを読めば、初心者でも簡単に「スーパーコム・パートナー」を使いこなせるようになります。チュートリアルも含まれていますので、読みながら各機能を覚えられます。

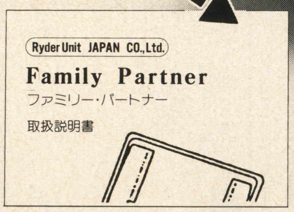

通販特別価格
(消費税込)

16M ¥29,800

(標準価格 ~~¥55,000~~)
送料全国一律200円

ご注文はまずお電話で!

スーパーファミコンとゲームカセットは製品には含まれません。またスーパーファミコンは任天堂㈱の登録商標です。

通販特別価格(消費税込)

24M ¥39,800
(~~標準価格 ¥65,000~~)

32M ¥49,800
(~~標準価格 ¥75,000~~)

驚異的な性能・・・現在500種類以上のゲームを、バックアップ!!

ゲームカセットを市販のフロッピーディスクにバックアップ(書換)します。バックアップした後はフロッピーディスクだけでゲームを遊ぶことができる画期的なマシーン…それが「ファミリー・パートナー」です。

多彩な機能・・・最速15秒で、ゲームを書換可能!!

アクションリプレー・ゲーム改造・スローモーション・セーブデータバックアップを初め、話題の機能をすべて搭載しました。他社製品にない機能として、パートナー本体内にゲームを複数(最大7個)ストックできるマルチゲーム機能、さらにストックしたゲームは、スーパーファミコン本体の電源を消してもパートナー本体内に残るメモリーレジューム機能など、まさにゲーム新時代の幕開けです。

拡張性・サポート・将来性　　販売代理店募集中

本体に拡張スロットを装備。将来性もナンバーワンです。万が一の時にも、6カ月の保証がついているので安心です。1週間以内の初期不良の場合は新品と交換いたします。さらに当社オリジナルの「クラックディスク」を使うことにより、今後予想されるプロテクトのかかっているゲームも、バックアップする事が出来るようになります。尚、クラックディスクは無料で提供させていただきます。

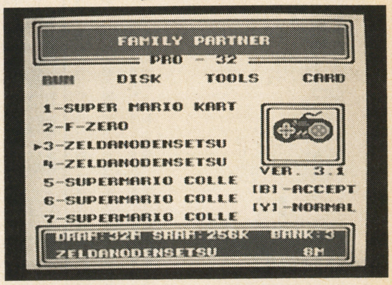

ゲームを複数パートナー内に記憶できます。

本商品は以下の方法でお買い求めになれます。(通販のみ)

- ●料金着払　コレクトサービス(商品代金と、商品の引き換えシステム)
- ●銀行振込　さくら銀行　新宿支店　普通6855961 アムデックジャパン
- ●郵便振替　東京7-570664　新宿区役所内郵便局　アムデックジャパン
- ●現金書留　郵便160 新宿区西新宿7-12-1 トガワビル3F アムデックジャパン

まずはお電話を!! 無料でカタログ、お送りいたします。

電話受付　☎03-5272-3009

電話受付時間(定休日・日曜、祭日)
月〜金　11:00am〜9:00pm
土曜日　12:00pm〜8:00pm

通信販売元　**アムデックジャパン**

ご質問等はお気軽に…
TEL:03-5272-3009㈹

Zオークション

どなたにでも簡単に
参加していただけます。

オークション価格の目安は
ファミコン業界ぶっとびの
買取価格の20%〜200%割増

参加費用
ソフト・ハード
1個につき100円切手同封

松下3DO
"REAL"
定価54,800円
落札価格51,500円

いらない ソフト・ハードは

箱・説明書なしOK!!故障品不可
オークション成立時の手数料不要
1個につき100円切手を同封し、住所・氏名・年齢・電話番号を記入し必ず宅配便または郵パックでZまで送ってください。週末のオークションで最高価格で落札され次第送金します。
(18才未満の方は保護者の署名、捺印が必要です。)
(オークション成立後の返品は原則としてできません。)

ほしい ソフト・ハードは

希望価格を書いて、1個につき100円切手を1枚同封し、Zまで送ってください。週末のオークションで落札され次第発送します。

〒616 京都市右京区梅畑向地町
25-15 GB
株式会社Z GB係
オークション事業部
075-881-0816

ソフト・ハード 6〜7割

モニターSHOPPING

テレビゲーム業界ぶっとびの
新システム。ゲームソフトもハードも…

8日以内に申込まれたかたに もれなく 5,000円分 クーポン券プレゼント!!

ハイヒール・モモコ

自宅で自由に試せるょ!

今話題の新作や、定番の人気ソフトなどの、ゲームソフトを自由に自宅でプレイできます。もう無駄な出費や期待はずれのソフトで悩むことはありません。さあ、**今すぐ**モニターショッピングで、人気ソフトをジャンジャン攻略しよう。

モニターショッピングの特長

- ファミコン、スーパーファミコン、PCエンジン、メガドライブゲームボーイなどの、ソフトがZ価格で利用できます。
- お好きなゲームソフトを自由に自宅でプレイできます。(再交換不可)
- 期待はずれのソフト面白くないソフトで、購入を希望されない場合は当社へ8日以内に返送してください。(送料は自己負担です)
- 1年間何種類でも自宅でためせます。(商品の使用営業及び賃貸は禁止されています。)

卸問屋直売 激安宣言にわけあり
最短ルートでお客様にご奉仕します。

Z 卸問屋 → ~~お店~~ → お客様
卸価格で直売

口座番号
01010-7-41155
加入者名
株式会社 Z

お申し込みは 今すぐ
郵便局で簡単にOK!!

お近くの郵便局の郵便振替用紙に、左記の口座番号、加入者名を明記の上、住所、氏名、年令、電話番号を記入して、総号カタログ・プライスリスト代(年間12回分)**5,000円**をお振込下さい。
クーポン券と総合カタログ・プライスリストをお送りします。

〒616 京都市右京区梅畑向地町25-15 株式会社Z京都本社☎075-881-0803㈹ ●資本金1,000万円ソフト・ハード総合卸問屋
※ファミコン・スーパーファミコンは任天堂の登録商標です。

価格保証!!

かかくほしょう

0120-186-033(電話) 0120-061-945(FAX)

ソフト名	買取金額
SFC	
あさめしまえにゃんこ	¥3,800
アメージングテニス	¥3,000
あらいぐまラスカル	¥3,500
アラジン	¥4,200
いただきストリート2	¥4,500
伊藤果六段の将棋道場	¥5,000
イーハトーヴォ物語	¥4,200
ウォーリーを探せ	¥4,000
ウルフェンシュタイン3D	¥4,000
エアーマネジメント	¥3,800
エアーマネジメント2	¥6,000
NFLフットボール94	¥4,200
NBA JAM	¥4,500
NBAプロバスケット94	¥3,800
FIグランプリ3	¥4,000
オセロワールド	¥4,000
弟切草	¥4,800
白熱プロ野球94ガンバリーグ3	¥3,800
ぎゅわんぶらあ自己中心派	¥3,800
ぎゅわんぶらあ自己中心派2	¥4,400
キングオブドラゴンズ	¥4,000
キングオブモンスターズ2	¥2,800
剣勇伝説YAIBA	¥5,500
鋼鉄の騎士	¥3,600
鋼鉄の騎士2	¥4,200
項劉記	¥5,200
甲竜伝説ヴィルガスト	¥2,800
サイドポケット	¥4,200
The麻雀 闘牌伝	¥3,700
斬3スピリッツ	¥4,000
ジーコサッカー	¥3,000
GP-1	¥3,500
Jリーグエキサイトステージ94	¥4,800
Jリーグスーパーサッカー	¥4,000
実況パワフルプロ野球94	¥4,000
実戦パチスロ必勝法	¥4,200
シムアント	¥4,500
シャドウラン	¥4,000
将棋 風林火山	¥4,200
初段森田将棋	¥3,200
信長公記	¥3,500
真 麻雀	¥4,200
真 女神転生2	¥3,800
ザ・心理ゲーム悪魔のココロジー	¥5,000
スーパー蒼き狼と白き牝鹿	¥3,500
スーパー囲碁・碁王	¥5,000
スーパーUNO	¥3,800
スーパーエアダイバー	¥3,200
スーパーH.Q	¥3,600
スーパーカジノシーザーズパレス	¥4,000
超ゴジラ	¥5,500
スーパー三國志3	¥4,000
スーパー上海ドラゴンズアイ	¥5,800

ソフト名	買取金額
スーパー将棋	¥3,600
スーパー人生ゲーム	¥5,000
スーパー倉庫番	¥4,200
スーパーヅガン	¥4,200
スーパーテトリス2	¥4,500
スーパーテトリス2限定版	¥4,800
スーパーナグザットオープン	¥3,000
スーパー信長の野望 全国版	¥4,000
スーパー信長武将風雲録	¥3,800
スーパーバトルタンク	¥4,200
スーパーファミスタ3	¥4,000
スーパーファミリーテニス	¥3,800
すーぱーぷよぷよ	¥4,000
スーパーブラックバス	¥5,000
スーパーボウリング	¥3,600
スーパーボンバーマン2	¥4,800
スーパー麻雀	¥3,800
スーパー麻雀2本格4人打ち	¥4,400
スーパー麻雀大会	¥5,000
スーパーマリオコレクション	¥4,000
スーパー桃太郎電鉄2	¥4,500
スカイミッション	¥2,500
すごいへべれけ	¥4,000
スペースインベーダー	¥3,300
装甲騎兵ボトムズ	¥4,500
ソード・マニアック	¥3,400
ソルスティス2	¥3,200
TMNTミュータントウォーリアーズ	¥3,800
ダークキングダム	¥4,200
対局囲碁ゴライアス	¥8,000
大航海時代2	¥4,200
太閤立志伝	¥4,000
第3次スーパーロボット大戦	¥4,000
大戦略エキスパート	¥5,000
武田修宏のスーパーカップサッカー	¥3,200
提督の決断	¥5,000
デザートファイター	¥4,200
テクモスーパーボウル	¥4,500
本格麻雀 徹萬	¥4,000
テトリス武闘外伝	¥3,200
デビルズコース	¥4,600
テレビアニメ・スラムダンク	¥4,500
独立戦争	¥4,200
トップマネジメント2	¥6,200
トップレーサー2	¥4,000
トムとジェリー	¥3,500
ドラえもん2のび太のトイズランド	¥3,800
哭きの竜	¥3,800
ナムコットオープン	¥4,500
南国少年パプワくん	¥3,600
パイロットウイングス	¥2,500
バスタード・暗黒の破壊神	¥4,000
パチ夫くんスペシャル	¥4,200
パチスロラブストーリー	¥3,500

ソフト名	買取金額
パチンコウォーズ2	¥3,800
パチンコ物語パチスロもあるでよ	¥4,600
ハットトリックヒーロー	¥3,500
バトルテック	¥3,000
早指し二段森田将棋	¥7,000
遥かなるオーガスタ	¥3,500
マスターズ・オーガスタ2	¥4,800
パロディウスだ!	¥2,500
美少女雀士スーチーパイ	¥4,000
美少女戦士セーラームーン	¥3,800
美少女戦士セーラームーンR	¥4,400
必勝スリーセブンファイター	¥3,200
ヒューマングランプリ2	¥4,000
ファーストクイーン	¥4,000
ファイナルファンタジー4イージー	¥3,200
ファイアーエムブレム紋章の謎	¥3,400
フォーチュンクエスト	¥4,500
フラッシュバック	¥3,400
プロ麻雀 極	¥5,200
平成イヌ物語バウのポップンスマッシュ	¥3,600
ペブルビーチの波涛	¥3,000
へべれけのぽぷーん	¥3,800
超時空要塞マクロス	¥4,200
ミラクルガールズ	¥4,200
モノポリー	¥4,000
ヤダモン	¥4,200
遊人 雀獣学園	¥3,700
ヨッシーのクッキー	¥2,000
ヨーロッパ戦線	¥4,000
ラスベガスドリーム	¥4,200
らんま1/2超技乱舞編	¥4,200
リーサルエンフォーサーズ	¥4,500
リーディングカンパニー	¥6,000
ロックンロールレーシング	¥4,200
ワイアラエの奇跡	¥4,200
笑っていいとも!タモリンピック	¥4,400
メガCD	
うる星やつら・ディアマイフレンズ	¥3,000
AX-101	¥1,500
シルフィード	¥2,000
ナイトストライカー	¥2,200
FIヘブンリーシンフォニー	¥3,000
ぽっぷるメイル	¥2,400
メガドライブ	
アウトランナーズ	¥2,800
NBA JAM	¥2,600
ガントレット	¥3,200
スラップファイトMD	¥1,800
タントアール	¥2,800
ドラゴンズアイ+上海3	¥1,500
バーチャレーシング	¥2,400
パーティークイズMEGAQ	¥1,600
バンパイア・キラー	¥2,200
V・V(ブイファイブ)	¥2,000

ソフト名	買取金額
ベアナックル3	¥1,600
マーブルマッドネス	¥2,800
モンスターワールド4	¥2,800
PCCD	
イースI・2	¥2,500
上海3ドラゴンズアイ	¥1,800
天外魔境ジライア	¥1,500
PCSCD	
エメラルドドラゴン	¥2,800
風霧	¥2,300
風の伝説ザナドゥ	¥2,500
銀河お嬢様伝説ユナ	¥2,200
コットン	¥2,200
雀偵物語3セイバーエンジェル	¥2,800
卒業グラデュエーション	¥2,500
ソル・モナージュ	¥3,000
超兄貴	¥2,500
初恋物語	¥3,000
ぷよぷよCD	¥2,800
フラッシュハイダース	¥2,400
マーシャルチャンピオン	¥2,200
ムーンライトレディ	¥3,500
ラングリッサー光輝の末裔	¥2,000
PCHu	
サーカスライド	¥2,000
麻雀学園(ビデオ付き)	¥6,000
麻雀悟空スペシャル	¥2,000
マジカルチェイス	¥4,500
ファミコン	
なかよしといっしょ	¥2,000
ぷよぷよ	¥2,200
メタルスレイダーグローリー	¥2,500
ネオジオ	
アンドロデュノス	¥10,000
ASO2ラストガーディアン	¥8,000
キングオブモンスターズ	¥4,000
キングオブモンスターズ2	¥4,000
クイズ大捜査線	¥4,000
クイズ迷探偵ネオ&ジオ	¥10,000
クロスソード	¥5,000
サッカーブロール	¥8,000
ザ・スーパースパイ	¥6,000
ジョイジョイキッド	¥5,000
スラッシュラリー	¥6,000
戦国伝承2	¥8,000
トッププレイヤーズゴルフ	¥6,000
ニンジャコマンドー	¥12,000
バカ殿様麻雀漫遊記	¥8,000
ビューポイント	¥16,000
フットボールフレンジー	¥8,000
フライングパワーディスク	¥10,000
ベースボールスターズ2	¥6,000
みなさんのおかげさまです	¥5,000
ミューテイション・ネイション	¥4,000

ソフト名	買取金額
ミラクルアドベンチャー	¥6,000
ライディングヒーロー	¥7,000
ラギ	¥4,000
ラストリゾート	¥8,000
リーグボウリング	¥5,000
ゲームボーイ	
アレサ3	¥1,600
ウィザードリィ外伝3	¥2,200
ウェルカムなかよしパーク	¥2,000
UNOスモールワールド	¥1,300
ONI4・鬼神の血族	¥2,000
クレヨンしんちゃん3	¥1,400
三國志	¥1,600
GB原人ランド	¥1,400
Jリーグファイティングサッカー	¥1,200
雀四郎2	¥1,800
雀卓ボーイ	¥1,500
上海	¥1,600
将棋	¥1,500
スーパー桃太郎電鉄2	¥2,000
TMNTタートルズ3	¥1,200
ダブル役満2	¥1,400
天地を食らう	¥2,000
馬券王V3	¥2,800
パチ夫くんキャッスル	¥1,400
パチスロキッズ	¥1,800
美少女戦士セーラームーン	¥1,200
美少女戦士セーラームーンR	¥1,400
ファミスタ3	¥1,600
ファミリージョッキー2	¥1,400
女神転生外伝ラストバイブル	¥1,500
女神転生外伝ラストバイブル2	¥2,000
モノポリー	¥1,600
幽遊白書2	¥1,400
モンスターメーカー2	¥1,400
ゲームギア	
アラジン	¥1,600
ウインターオリンピック	¥1,600
エコー・ザ・ドルフィン	¥1,800
GPライダー	¥1,600
ソニック&テイルス	¥1,700
ソニックドリフト	¥2,400
ソニック・ザ・ヘッジホッグ2	¥1,400
タントアール	¥1,800
なぞぷよ2	¥1,800
ぷよぷよ	¥1,400
まじかるタルるートくん	¥1,500
魔導物語I・3つの魔導球	¥2,600
ミッキーマウス魔法のクリスタル	¥1,200
女神転生外伝ラストバイブル	¥2,400
幽遊白書・滅びし者の逆襲	¥1,600
ワギャンランド	¥2,000

買取専門店 中古ソフト買取センター

〒457 愛知県名古屋市南区上浜町92 ☎052-614-6033

6月26日着まで

通販専門店 新品・予約 卸売センター

〒457 愛知県名古屋市南区上浜町92 ☎052-614-6033

● 買取ったソフトの値段は、後で必ず御連絡します。

☎0120-186-033(電話) ☎0120-061-945(FAX)

通信販売コーナー

ワールドヒーローズ2 JET
予約受付中

龍虎の拳2
㋱29,800円
19,800円

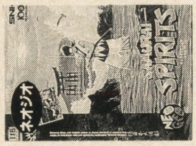

サムライスピリッツ
㋱28,000円
19,800円

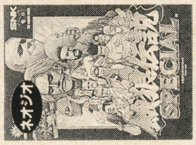

餓狼伝説スペシャル
㋱28,000円
19,800円

NEO GEO本体
㋱48,800円
29,800円

パナソニック3DO R・E・A・L
㋱54,800円
49,800円

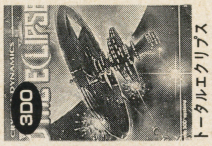

トータルエクリプス
㋱8,800円
6,980円

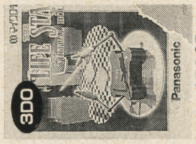

LIFE STAGE
㋱8,800円
6,980円

ファイアボール
㋱7,800円
6,180円

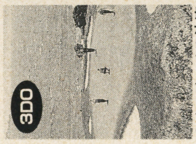

ペブルビーチの波涛
㋱9,800円
7,780円

山村美沙サスペンス
㋱12,800円
10,180円

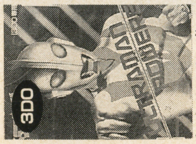

ウルトラマンパワード
㋱8,800円
6,980円

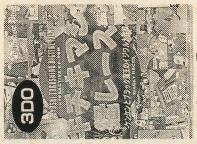

チキチキマシン猛レース
㋱8,800円
6,980円

ドクターハウザー
㋱8,800円
6,980円

寺沢武一の「武」
㋱9,800円
7,780円

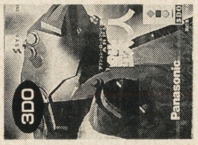

鉄人
㋱8,900円
7,080円

ドラゴンズレア
㋱8,800円
6,980円

クラッシュアンバーン
㋱8,800円
6,980円

バーチャルホラー・呪われた館
㋱8,800円
6,980円

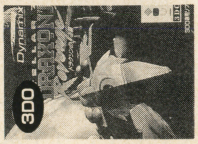

ステラ7
㋱8,800円
6,980円

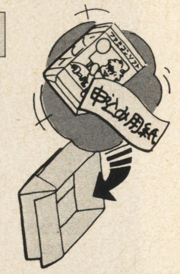

1 申込書と一緒にソフトを送ってね！

● 箱などに入れてこわれることのないように気をつけてね。送るときは必ず郵便小包みか宅急便で。
(送料は売り手負担です)

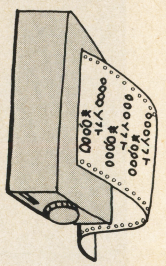

2 中古ソフト買取センターで金額の計算をします。

● 箱や説明書・付属品がない場合は、ソフトの種類により、買取り金額が安くなります。ソフトに汚れがある場合はその分安くなったりあるいは買取り出来ない場合もあります。

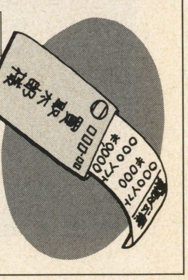

3 君の家に買取センターから買取伝票が届きます。

● 何をいくらで買取ったかをお知らせします。確認して下さいね！

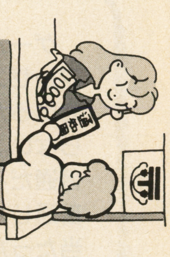

4 君のソフトが届いてからなんと2週間以内で郵便局から通知用紙が届きます。

● 通知用紙を近くの郵便局に持って行くとそこでお金がもらえます。
※印鑑と身分証明証が必要になる場合があります。
(郵便局の都合により一部おくれる場合があります。)

申し込み用紙

●宅急便か郵便小包で、ソフトといっしょにこの申込書を送って下さい。
※ボールペンまたは、万年筆でご記入下さい。

お申し込み日 平成6年 月 日		買取・通販・予約（○印をつけて下さい）No.		
住所	フリガナ 〒		TEL（ ） ―	
保護者名	フリガナ 大・昭 年 月 日 才 ㊞ ここは保護者の方自身が記入し捺印して下さい。それ以外は無効です。	お名前 フリガナ ㊞	生年月日	年 月 日 才
	●買取・通販・予約したいソフト名			

※売りたい品物が書ききれない時は、別の紙に書いて送って下さい。※18才未満の方は必ず保護者の方が御記入ください。

お申し込みご注意

①ソフトを売られる18才未満の方は、保護者の署名印が必要です。
②署名と印が不備の場合は買取り出来ません。着払いで返送致します。
③18才未満の方は保護者の免許証などの身分証明証のコピーが必要です。
④18才以上の方は本人の免許証などの身分証明証のコピーが必要です。
⑤ソフトの送料は君の負担となります。
⑥私書箱への送金はできません。
⑦問い合せNo.をTEL確認し記入して下さい。無記入の場合は価格が変わる場合があります。
⑧タイトルの汚れ落書き破損不良のソフト必要な説明書附属品（マップ人形等）がないものは買取できません。
⑨箱、説明書がない場合その分安くなります。
⑩送り状は必ず保管して下さい。
⑪ファミトレ、SGソフト、マスターシステム、ディスクシステム、ソフトなどは買取できません。
⑫同一タイトルは1人2本までそれ以上は買取できません。
⑬壊れているソフトは返品しません。

告 NEW STYLE 知

―新創刊に向けて、プレゼント引き継ぎ―

本誌「ゲームボーイ」は次号にて終刊、7月末には新雑誌が登場するというのは既にお知らせしたとおりですが、さて、気になるのはプレゼントでしょう。

当然、このプレゼント・コーナーに掲載されたプレゼント品は発送させていただきます。いただきますが、ただし、来月からゲームソフト分に関しても当選者の発表は発送をもってかえさせていただく、という形式になります(故に来月号ではプレゼントされるゲームソフト名のみ掲載、当選者名は発表されません)。

また、このプレゼント・コーナーではなく他のページに掲載されているプレゼント（連載攻略のソフトプレゼント）等も有効です。当選者の発表を新装刊誌で行うということは予定しておりませんが、発表は発送をもってかえさせていただくという形式を取ります。

以上、混乱、誤解のないようにお願いいたします(住所にも注意ね)。

ゲームボーイ PRESENT

新住所に新装刊！「新」が多いとウキウキする？

「新」づくめは忙しいぜぇ～、あれやこれやで俺はもうボッ…しそうだぜぇ～、新装刊したら下品ネタは減らすんだぜぇ～、ガッカリ。

〒160
新宿区四谷4-32-8
YKBサニービル2F
ゲームボーイ編集部PRESENT係まで（締切6／30消印有効）

WHAT?

ゲームボーイ8年の歴史に終止符を打つ！　お楽しみ袋プレゼント大会！　ハッキリ言って闇鍋状態で、何が入っているか、誰が当たったのかも、もらってみなけりゃわからない。通常、ゲーム雑誌というと、ソフト、とくるのが普通だろうが、君たちの愛してくれた「ゲームボーイ」が普通じゃないのは御承知の通りってことで、イヤなものが当たった人はゴメンナサイ。ということで、5名様。ハッキリ言ってアニキ袋と渡辺袋は最低だと思う。

5名様

MEN?

さぁ、ゲームボーイびっくり食品プレゼント第2弾は、ラーメンの小法師様からのお食事券だ！　ただし、東京都五反田のお店で食べられる人に限る（残念)。ふるって御応募をっ!!

20名様

GAME SOFT

- ●ファイターズヒストリー／SFC
- ●サラブレッドブリーダーII／SFC
- ●ぽっぷるメイル／SFC
- ●ワールドヒーローズ2／PC
- ●コズミックファンタジー4／PC
- ●ドラゴンズ・レア／MCD
- ●PLUSMAN／MD
- ●太陽の天使マーロー／GB
- ●エイリアン3／GG

5月号 プレゼント当選者発表

■スーパーボンバーマン2
青森県／おちあいゆみこ
長野県／小田切亨
秋田県／久保俊夫

■コットン100%
千葉県／折橋正
静岡県／服部順矢
奈良県／遠山アキ

■スーパーバトルタンク2
新潟県／遠藤敦史
岡山県／太田あきら
福井県／市川雄治

■餓狼伝説2
神奈川県／瀬川一風
岐阜県／大島栄一
山口県／水野芽衣

■龍虎の拳
熊本県／大鳥光一
富山県／長崎信彦
群馬県／石井貴弘

■タントアール
大阪府／武田マキコ
東京都／角田稔
宮城県／高山健次郎

■ぽっぷるメイル
沖縄県／荻原茂
愛媛県／松田友昭
島根県／河合健吾

■GB原人ランド
広島県／原新市
岩手県／野田毅
東京都／山邊正樹

■アラジン
北海道／柳瀬裕次
東京都／枡井江美
福島県／佐藤泰之

ゲームボーイ 愛読者アンケート

1) 希望する新作ソフトの記事を機種別に1つだけ書いて下さい。

SFC（　　　　　　　　　　　　　　　　）

FC・GB（　　　　　　　　　　　　　　　　）

PC（　　　　　　　　　　　　　　　　）

MD・MCD・GG（　　　　　　　　　　　　　　　　）

パソコン・その他（　　　　　　　　　　　　　　　　）

2) いままでプレイしたゲームでおもしろかったソフト（と機種名）を2つ書いて下さい。

（　　　　　　　　／　　　　　　　　）

3) 今月号の表紙はどう思いますか（○をつけて下さい）。

自分の好きなソフトでうれしい ・ 良い ・ まあまあ ・ 悪い ・ 最悪

4) 本誌ゲームボーイ以外で買っているゲーム誌すべて書いて下さい。

（　　　　　　　　　　　　　　　　）

5) 今月号でおもしろかった記事を目次より2つ選んで書いて下さい。

（　　　　　　　　　　　　　　　　）

6) 今月号でつまらなかった記事を目次より2つ選んで書いて下さい。

（　　　　　　　　　　　　　　　　）

7) ご意見、ご感想等

（　　　　　　　　　　　　　　　　）

（キリトリ線）

郵便はがき

50円切手を
はってくだ
さい

160-□□

東京都新宿区四谷4-32-8
YKBサニービル2F
ゲームボーイ編集部 行

(キリトリ線)

7月号で欲しいプレゼントは?

●1つだけかいてください (　　　　　　　　　　)

お名前

ご住所

□□□-□□　　☎　　—　　—

学年(職業)　　　　歳　男・女

＊キミのもっているゲーム機すべてに○をつけて下さい
任天堂ゲーム機器(SFC・FC・GB・ツインファミコン・ディスク)
NECゲーム機器(PC本体・CD・SCD・DUO・DUO-R・GT)
セガゲーム機器(MD・MCD・GG・MD2・MCD2・ワンダーメガ)
ネオジオ・パソコン(　　　　　　　　)・その他(　　　　　　　　)

GO! GO! QUEST
その5
BY
すぎたにこうじ
ここもだめと…
ポリィのパパの手がかりリスト No.1
こうやって探してみるとなかなか見つからないもんだねえ
さて次はと
いろいろと迷惑をかけますうファーリンさん

気にする事はないよ
ポリィと一緒にいるといろいろあって楽しいし
親父さんを探し出したら願い事を聞いてもらえるしね
ハイ♡
ファーリンさんの願い事って何ですかぁ?
それはヒミツ♡
今知ったら後でつまんないでしょ?
ちぇ～
ファーリン!!

大きな剣……
リ、リーフ…
やっと見つけたぜ
ひしっ
会いたかった!!!
離れていて分かったんだオレにはオマエが必要だって事が
また一緒にいていいだろう?
え?どうなってんの?
ドキドキ
ドキン
ちらっ
俺は別にいいんだけど…

この娘は？
ハ、ハイ
ポリィって
いいます
オレは
リーフ
訳あって彼女の
パートナーを
やってるんだ
ハイ♡
何い～
～～!?
オレ以外の
パートナー
だってえ
ガーン
それに
肩に手なんか
置きやがって
!!
コイツ
許せん!!!
こ……
こわい…
とっとにかく
オレもついて行く
けど
コイツと
仲良くするのは
御免だぜ!!
あちゃ
～～…

リーフさんどうして仲良くしてくれないんだろ
しゅん…
でもあの二人ってただの関係じゃないみたいだし……
禁
もしかしてあの二人って・・・・できてるんじゃ!?
ドキドキドキ
ドキドキドキ
いやぁんワタシのHぃ～♡
おい！
リ、リーフさんっ
あたふた
ファーリンから全部聞いたよ父親探しの事も願いをかなえるって事も

まあ
手段はどうあれ
願いをかなえる
という事は
オレも大賛成だ
アイツの願い事も
知ってるしな
リーフさん
知ってるん
ですか？
知りたい
のか？
………
いいです
ワタシ
ファーリンさんを
信じてるし
いつかは
話してくれる
でしょうから
……
コイツ
……
まあ、オマエが
ファーリンの
パートナーと
いうのは
気に入らないが
とりあえず
仲良くやって
いこう！
リーフ
さん♡
ス
？
ニコ
ジャキ

友情パンチ!!!
バキッ
ふああ………
ん？
くしょん
どうしたの？
仲良くするのやめようかな………
ぶぇ〜くしっ!!
ぐずっ
ZZZ…

『GO！GO！QUEST』休載のお知らせ

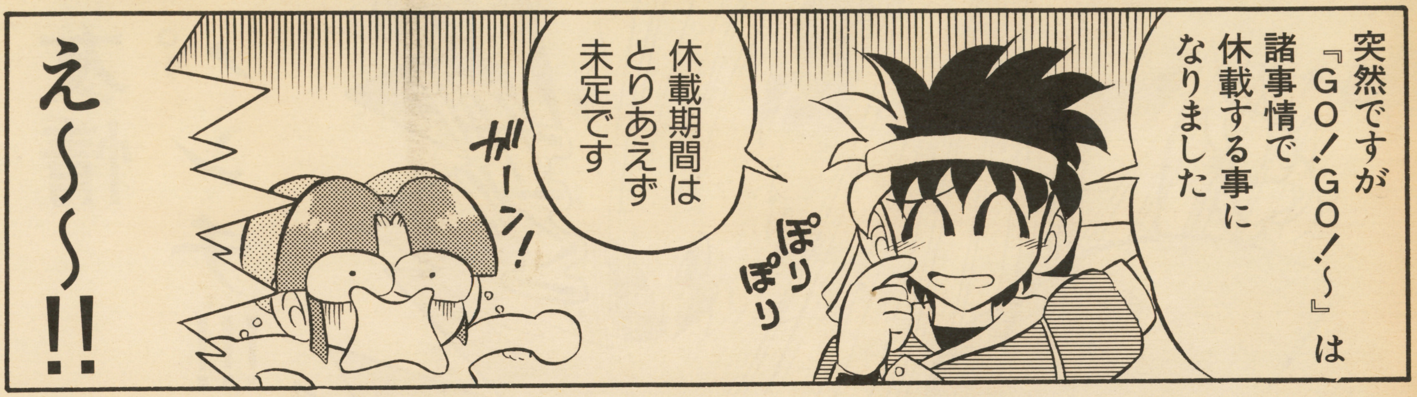

――という訳で
このマンガの復帰希望
その他のお便りは

〒160
東京都新宿区四谷４～32～８
YKBサニービル２F
ゲームボーイ編集部
『早く帰って来いすぎたに』
係まで

アンケートはがきでも
OKです。

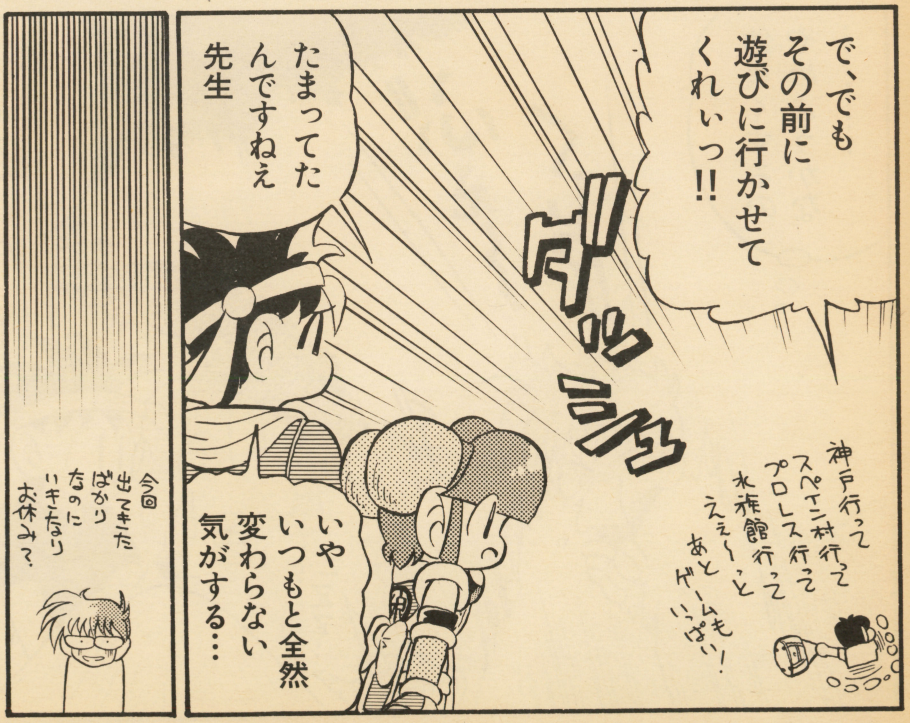

こいつらの復活なるか!?…なあ（おいおい）

愛!愛!愛!愛とサービスこそ全て!!
1時間8千円は安い方!!

LOVE AND SERVICE'99

人類滅亡まであと5年

こんにちは。みなさんお元気でしょうか? 今はお元気じゃない方も、どうせあと5年後にはみんないっしょにクタバるので安心して下さい。貧乏人も金持ちも、天才も馬鹿も死ぬときはみんな一緒です。ザマアミロ!

……いやいや、だからといって、自暴自棄におちいって生きていても仕方ありません。たとえ死ぬと分かっていても、生きていることの素晴らしさを神に感謝しましょう。愛と奉仕の精神を、絶望の淵にいても忘れずに。……僕は神なんか信じてないけど。どうせいつかはみんな死ぬんです。それがちょっと早くなっただけのハ・ナ・シ♡

→自分で書いてて何ですが、ムカつきますね、どうも。何がハ・ナ・シ・だバカ。

……えー、自己紹介が遅れましたが、僕はこのコーナー、愛と奉仕の精神をモットーとする読者ページ『ラヴ&サーヴィス』担当の松波庄九郎と申します。ちなみにバックで分身してるのは「道場」担当の渡辺○一。寝袋にくるまったゴキゲンな姿にゾッコンの貴方のために、ページ右上には無修正バージョンも用意いたしました。

こんな彼も、あと5年で恐怖の大王にヤラレてしまいます。ヤラレてしまうんならまだいいですが、ヤラしてしまったら考えものですね。まあ人の趣味にとやかく言いませんが、僕は。

ところで先月は、ファンコール・コーナー「コールボード」において、重大なミスをやらかしてしまいました。あのコーナーは「ぱつきん」より昔からGBを見てる方なら分かると思いますが、読者間のファンコールページであり、僕たち編集部員へのファンコールを要求するページではないのです。不覚にもその辺の説明を書き忘れてしまったため、その点を誤解された方が多いようでした。

それに関するフォローもかねて、下の方に「見本」的なハガキを数点、載せております。次からはこのような要領でハガキを送ってきて下さいね。もちろん、文章のみでもOKですので。

でも、今回は1ページ作るだけのハガキが集まらず、コーナーは次回へ持ち越しとなってしまいました。今回載らなかった人たちは、次回まで待って下さいね。

さて、先月のことなんですが、僕自身の態度(つまり文体ですね)が、特にイラストのコメントのところで「人によって違う」というご指摘を受けました。いやいや、僕自身は数年前の担当の三手三や鷹月こうじのように、丁寧な態度で接したかったのですが(何せラヴ&サーヴィスだし)、どうも国王時代のクセが抜け切らなくて(笑)。セルフ・コントロールに苦労しました、ハイ(笑)。

今回も、イラストページはまだクセが抜け切ってない頃に書いたので、ちょっとあちこちヘンですが(笑)、ご容赦願います。

それでは「ラヴ&サーヴィス」、第2回目とまいりましょうか!

あ、前半でいろいろ書いてますけど、僕は1999年に世界が滅びるなんてことはないと思ってるんですよ。いや、でも案外……。

Coll・Baard コール・ボード出張版

このコーナーは、読者様と読者様の間で行われるファンコール交換の場です。ポイントは入りませんので悪しからず。今回は4名の方を選抜し、見本の意味もかねて掲載させていただきました。

▲覇王翔吼県(←馬鹿も休み休みにして下さい:松波)/神楽　龍丸

▲神奈川県/風海　ゆき子

▲東京都/藤沢　未来

▲大阪府/林　あむ子(笑)

▲神奈川県／ねあの(2) けっこうにぎやかでい〜ねえ。でもバビーがいるのにガルがいないのは反則だ。露出の高いガル求む。

▲新潟県／吉川 粋(10) 真メガテンのキャラの中では、意外にロウが人気ないんじゃないかな？まあ長髪はホモ受け悪いしね。

▲大阪府／風颱 カイ(4) エニックスのアクションRPG。これってアクションが難しいんだよね。よくプレイできたね。

LOVE&SERVICE

先月から4ページに拡張されたイラストコーナーですが、相変わらずレベルが高くて、「載りにくーい!!」と嘆いている人も多いかと思います。しかし実は、ページが増えたばかりでハガキはそんなに増えてないから、けっこう載りやすいんですよ。チャンスは今！ ガンガン送ってね。

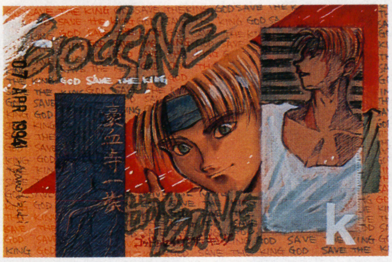

▲岩手県／烏槻 あさの(4) カッコいいキース。P-Lのキースのギターもカッコいいぞ！

▲神奈川県／神巳 翔(2) そういやシャイフォー外伝ってメガCDになるんだね。ギア新作も希望。

▲東京都／赤福(4) ロマサガ2ね。バックの地図がいい感じ。でも、テーマは大航海時代でも良さそう(笑)。

▲新潟県／紺野 もえぎ(7) 踊り子レナ。かわいくてい〜感じだねえ。いろいろ貼ってってにぎやかなのがグー。

▲東京都／わらべ(4) 先月に引き続いての肖像画タイプ。ナイス！

▲愛媛県／こんにゃく(8) マダラっていつの間にか新シリーズなんだね。カオスはどうなってる？

▲東京都／ARTHUR(6) カッコイイ！ 何されてもいい感じ。

▲埼玉県／彩夢 魅歌(8) DQ。いつになく明るい感じがするぞ。カゲなんかすごくキレイだね。

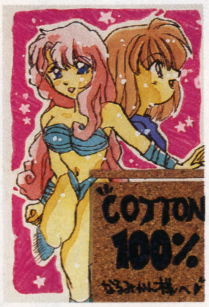

▲広島県／香月 ゆうり(2) コットンコットン蚊がコットン。コットンコットン蚊がコットン。そーれ、コットン。古いなあ。

▲栃木県／聖 華澄(1)&栃木県／外山 右京(1)あれ、このコンビでインディーズに送ってきてたよね。息があってていいと思うよ。

▲島根県／天海ひこね(6) スランプ？ たしかにいつものよりパッとしない感じではあるけど、服の色の鮮やかさとかはさすがね。

▲新潟県／神月 恵美瑠(8) いやあ、相変わらず細けえわー。このこだわりで美少年ヌードを描いたらどうなるかね？

▲神奈川県／古巣・狐(2) 水彩えのぐで描いてるそーだ。やっぱ上手い人は何で描いても上手いねえ。弘法筆を選ばずってね。うむ。

今月のアドバイス

では今月も、恒例のアドバイスいきまーす。まず群馬県／松田 伊織、まだイラストに慣れてない感じだね。でも絵柄はカワイイので、上達するとかなりよくなりそう。磨けば光ると思うよ。でもイラストのことばっか気にせず、受験も頑張れ(笑)。鹿児島県／竜舌 蘭峡、クレヨンとは珍しいね。絵柄もカワイイ。色をもっと丁寧に塗れば、かなり良くなると思う。北海道／市ノ瀬 更沙、ナバールとオグマのイラストについて一言。「殺気が足りない！」

▲栃木県／聖　華澄(3)　2枚掲載だ。お茶ってさ、寝る前に飲むと寝られないんじゃないか？

▶島根県／杏夜　未夢(6)　クルル好きなのかって？　うん、嫌いじゃないなあ。カワイイじゃん。ちょっと年上の兄さんとかがいたら要チェックだよね。

▶栃木県／おおみら　十夜(6)　おおっ、カワイイ!!　ヒヨコ(じゃねえ、チョコボか)も焼くとおいしそうだねえ。白魔もおいしそう……。いや焼かずに生でね、生で……。

▶茨城県／大槻　隆明(11)＆千葉県／緑川月子(8)　覇王×右京かあ!?　そりゃ不潔だよ、男同士なんて……。でもガルフォード×右京なら許せるな。いやホラ、個人的に。

▶千葉県／椎葉　乃維(8)　お、変わった描き方をしたね。マザーのイラストって、タイトルロゴ描かなきゃ何のゲームか分かんないよね(笑)。でもそこが、他のRPGとは全く違う、このゲームだけの良さなんだろうな。

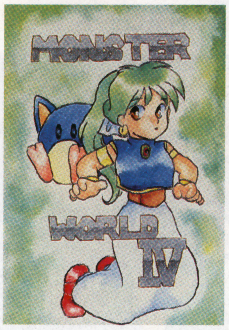

▲神奈川県／あんみつ(2)　シンプルだけど雰囲気が独特。次はこの色でクリフト描いてくんない？(←趣味)

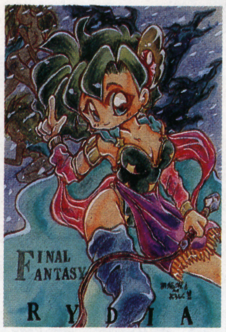

▲長崎県／野亜木(2)　最近の初投稿の人は、レベル高い人が多いねー。ページも増えたことだし、新人大歓迎。

▲滋賀県／いさむ(2)　春の色を使ったアリーナね。ホワイトも、けっこうちゃんと花吹雪みたく見えるぞ。グー。

▲長崎県／有川　かおる(2)　これは水彩？　ぼやけた感じがグー。そういやバッツの頭って、鳥の巣みたいね(笑)。

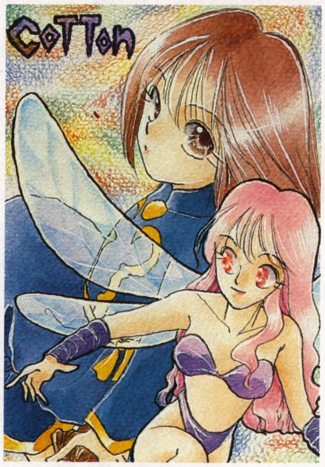

◀埼玉県／星野　彼方(7)　おお、構図がグー!!　さらによく見ると妖精の羽根がキレイ。印刷には写らないかもしれないけど、繊維(?)までがキチンと描かれているのだ。何となく、聖戦士ダンバインを思い出してしまった(笑)。

▲栃木県／N・菱沼(2)　フレイってPCエンジンのゲームだっけか？　バックがちょっとサイケでグー。

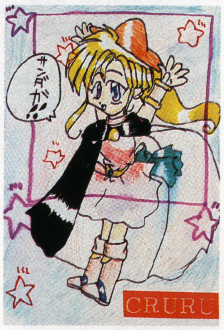

▲千葉県／竜立　風果(2)　お、なんかイー感じ。まだまだ修練の余地があるが(笑)、かわいくていーぞ。うん。

▲長崎県／れな(2)　すげえテーマだねえ。映画か、これは。「こんなにスゴいの初めて」？　まいったね、もう。

▲東京都／P山本(2)　擬人化ソニック＆テイルスね。最近、インディーズにもソニック本が増えてアニキ大喜び。

▶千葉県／竹内　はなこ(10)　FF　だね。しかしこの人はホント、ゲームキャラと現実をからめて、独自のイラストを描くのが上手いよね。クレヨン持たせたりとか、時にはピンクハウス着せたりとかさあ(笑)。

▲北海道／羽坂　絵美(2)　ああ、ここにも復活のノロシを上げる人が……。3年ぶりだって？　テーマはＦＦⅡの皇帝。3年前の人気が偲ばれるね(笑)。

▲茨城県／長谷川　秀(10)　絵のタイプを固定せず、常に変わったものを描き続け、しかもハイレベルなのでグーだ。当コーナーでも指折りの猛者(笑)だね。

▲宮城県／明砂日(4)　このソフト持ってるけど、実は全くプレイしてないのだ……。最後のダンジョンは酔うかと思った、ってどういう意味なんでしょーか。

今月のアドバイス

愛知県／中條　あゆむ、中條ってＰＮは、DEAR BOYSの中條センセイからきてんのかな？　違うか……。えーと、ナコルルのイラストのことだけど、まだカラーインクに慣れてない感じだね。でもこれは、ちょっと練習すれば何とかなるもんだと思うし、今でもあちこちにキレイな色が出てるからセンスはあると思う。さらに励め！　山口県／龍巍　つきは、おとなしい絵柄だね。色も控え目で、かなり好みだったりする(笑)。でも、もう少し濃い色でもいいかも……。

▲栃木県／聖　華澄(5)　ノオオ、マジか、3枚掲載!?……すまん、別コーナーでこれについて弁解!!

▲茨城県／佐々木　亮(2)ラフだけど、スゲーカッコいいぞ!!　こういう勇者は好み。

▶神奈川県／風海　ゆき子(10)　この女の子は、人間に魂を宿したお魚さんなんだそーです。オリジナル・ストーリーね。そーいや昔のGBには、オリジナル・キャラを発表するコーナーがあったよね。

▶北海道／ころーにゃ(6)　これは楽しそうでいいねえ。シャルに空とばしてるイラストって初めて見たよ。ところでUFO(未確認飛行物体)ってのはキムのことかね?　……確かに(笑)。

▶愛媛県／如月　久美(4)　2が出たとはいえ、未だロマサガ1の投稿は多い。このクローディアは上品でいいねえ。バックもぼやけてて綺麗。

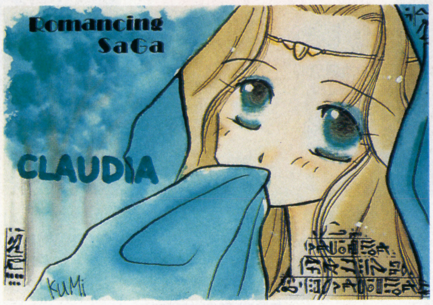

▶広島県／逢乃　かやい(2)　ああもおー、イイ感じ!!　見てるだけでもうダメ。脳天の砲門の音が、切なげな感じでいーねえ(笑)。ところでコイツ、下に何もはいてねーんじゃねえ?　いけねーよ、やっぱコレは。反則!!　……載せたけど(笑)。

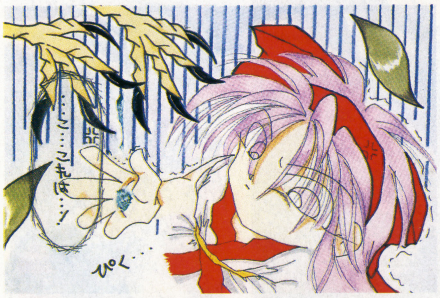

▲東京都／みずのと　遊(4)　あー、鳥のフン落された時って、すげーヤになるよな。高校の時1回あった。2度とゴメンだ。

▶愛媛県／脳みそ(14)　上手いねえ、相変わらず……。ケツにさりげなく「ダムド」って打ってあんのがいいぞ。

▶宮城県／ポポロンひばり(2)　前々から、いろんなタイプの絵が描けてスゴイなあと思っていた。まだまだ上手くなりそうだね。

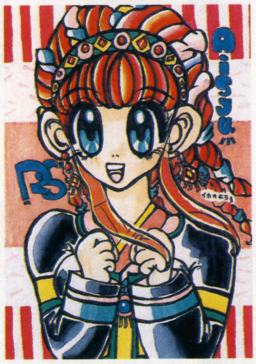

▶新潟県／大竜　碧(2)　かわいいナコルルだね。ママハハがまたかわいい(笑)。ナコってポーズの1つ1つがキマってるからカッコいいよな。このイラもカッコいいぞ。

▶長崎県／藤島　陸(2)　初投稿だってんで、少し怖じけづいてるみたいだけど(笑)、なかなか上手いもんじゃんか。色がすごくキレイだと思うよ。バッツとギルガメならなお良かったけど。

▲東京都／りん(7)　スランプすか、先生(笑)。んー、確かに不調っぽいけど、でもやっぱ上手いわ。空なんかリアルでスゲエぞ。

▶千葉県／らっこ推進委員(2)　ああ、またイカレたPNの人が……。しかしFFⅣのイラストというと、たいがいリディアだなあ。そーいやセシルって少ないぞ。なぜ?

▶北海道／桐生　瑠那(12)　やっぱカワイイねえ、この人のイラストは。色もにぎやかでいいぞ。でも絵の意味自体は分かんない。この人にスケッチされると死んだりすんの?

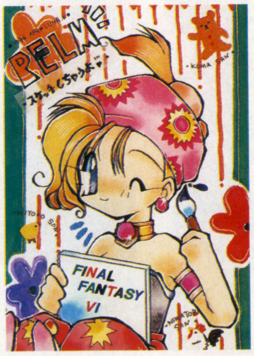

▶佐賀県／七霧☆かのんは陣(2)　このPNのつけ方、某Fロード読みたいだ。さてこのイラスト、おとなしくていい感じ。紙のもともとの色を活用していてナイスだぞ。

今月のアドバイス　愛知県／勇姫Mほ、1枚のみならず、けっこうな枚数を牛乳パックハガキで送ってくれたねえ……。エコロジーな感じでいいぞ!(笑)　ハガキの質のせいか、色がけっこうにじんでるよね。でもこれは、味になっていいんじゃないかな。このまま描き続けて、牛乳パックの第一人者を目指してはどうかな?(笑)。新潟県／彩樹　亜南、ロマサガのホークのイラストは海がキレイで良かったぞ。バックも悪くないけど、人物をもっと描き込んでみてはどうかな?　次回に期待。

▲鳥取県／砂神　けいな(4) 最近うまくなってきたよね。服の色がステキ。緋王伝FCの方もよろしく(笑)。

▲千葉県／Bucky Tezu(2)何て読むのかな、このPN?制服ナコ(……)ってのもたまにはいーやね、うん。

▲宮城県／綴喜　終(2)こりゃまたナメたPNを……(笑)。でもガイア幻想紀とゆーテーマが珍しいから許す。

▲北海道／麻紀　諭唯菜(2) 初投稿だね? 蛍光カラーがまぶしい感じ。コットンコットン蚊が……(しつこい)。

▲東京都／ピー玉(5) レベルが高いと言われる当コーナーの中でも屈指の上手さ。もう言葉がありません。

▲神奈川県／滝沢　永(3) エメドラのキャラだね。ほとんどオリキャラになっちまってるけど、なかなかいい感じ。でも7歳にしては大人びてねえ?

▲福島県／真田　守(4) ああ、キレイな絵。わずかしか出てないけど、空に風情があって素敵。これでキャラがジャミルだったらな、ってのは個人的な趣味。

▲愛知県／遊佐　ますみ(6) やあ、久しぶりだね。絵柄は変わってないなあ(笑)。ナコとうさぎって組み合わせは異色だけど、ハチマキがかわいくていーぞ。

▶北海道／GUY(16) あー、ついに16ポイントためやがった。一番のりだね、スゲーぞ!! この人の絵って、なんか味があってつい載せちゃうんだけど、言葉では言いにくいな。なぜかしら。

◀千葉県／こがねみかん(2) ぱっきん宛てのハガキだけど、面白いからカラーで載せる。「出るだろうとは思っていたが……」って予測してんなよ(笑)。

◀岐阜県／ピンクのまりも(2) ここにもイカレPNガ一人……。もう知りません。

▼広島県／生々(2) ……な、なんじゃこのPNは……。そんなに生が好きか? そーいやぶよって生っぽいよね。腐るかな。

▶神奈川県／みつまめ(2) スカイハイなドラ。いい感じ。アーイム・フラーイン。

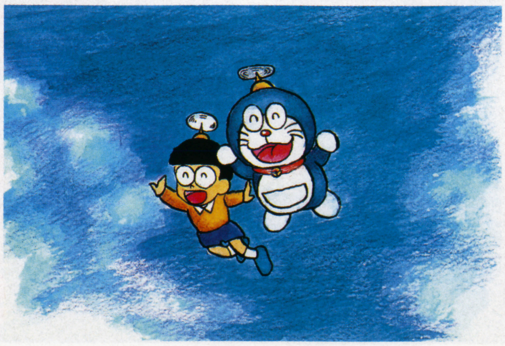

◀長野県／遊楽　悠太(6) パプワくんなんだってね。事情はよく分かんねーけど、気持ちは分かるぞ。25年はツレーだろー。うんうん。

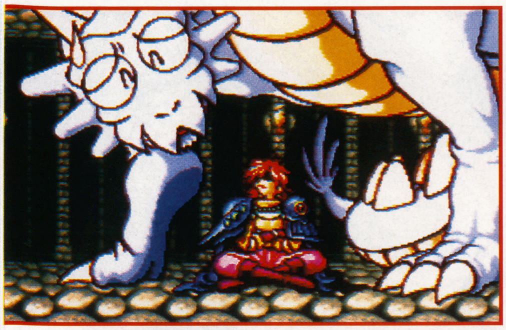

神坂一原作「スレイヤーズ！」登場５年目にして待望のゲーム化なる!!

システムは基本に忠実なRPG

今を去ること5年前、富士見書房発行の「ドラゴンマガジン」誌において開催された、「ファンタジア長編小説大賞」。もちろんこれは今でも続いている大賞だけど、その記念すべき第1回でトップに輝いたのが（正確には大賞該当作はなく、第2位に当たる賞を受賞した）、この『スレイヤーズ！』だった。文庫本として発売されたこの作品は大人気を博し、続編・外伝も相ついで発表され、この作品の大人気は現在に至る。ファンのみんなは、こうしたこの作品の生い立ちを知っていたかな？（笑）

SFCにて初のゲーム化と相なったこのゲームは、極めてスタンダードなRPG。とにかく画面が美麗だぞ！

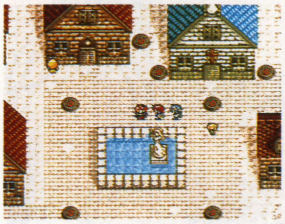

▲町の風景はこんな感じ。なんといってもグラフィックが綺麗なのは嬉しいよね。全体的にグラフィックは高水準なのだ。

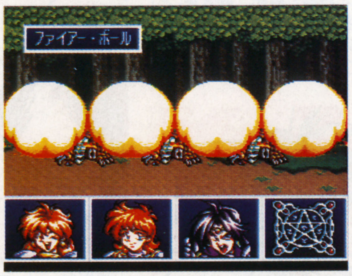

▲ナーガの魔法が炸裂!!　原作の魔法がビジュアルで見れるのは嬉しいぞ!!

遊びやすさが第一の親切設計!!

このゲーム、システム的な斬新さはないけど、操作環境や遊びやすさでは抜群と言えるぞ!!

それを端的に示しているのが、この装備画面。どの武器や防具を装備すれば、現時点よりどれだけパワーアップするかが、一目で分かるようになっているのだ。もちろんこれは他のゲームにもよく見られることだけど、『スレイヤーズ！』はこうした遊びやすさのための基本的な機能は全部ふまえている。ゲーム環境にイラ立つことなく、ストーリーに集中できるのはとっても嬉しいことなのだ。

▲こうした機能があるかないかで、遊びやすさは全然違うのだ。

Characters 原作の役どころそのまんま!!

課題提出のために戦場へ……（笑）
魔導士見習クレア

学校の課題のレポートを提出するために、リナたちの冒険について行って取材するというのが、原作、ゲームに共通する彼女の役どころ（笑）。もちろん、戦闘力なんかリナたちに比べればないも同然なんだけど、役には立つかも？

魔法の腕と執念は天下一品!?
白蛇のナーガ

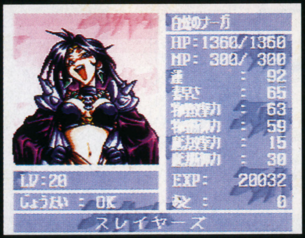

リナをライバル視して迷惑がらせている（笑）、一年中露出の高い黒魔導士ルックに身を包んだ季節感のない人。でも魔術の実力は相当なもの。原作同様、敵なのか味方なのか、はっきりしないミステリアスな役どころ。

女戦士とはいえ、少し頼りない？
戦士キャニー

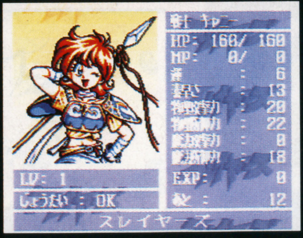

兄の仇を探して旅してる、健気な女戦士（原作ではその辺の話は終わったみたいだけど）。この人の特徴は……、とにっかく弱い!!（笑）ゲームでもその特徴は遺憾なく発揮されております。そのうち強くなるんでしょうか？

天下無敵の美少女魔導士!!
リナ・インバース

ご存じ天下の美少女魔導士、通った跡は草木も生えぬ、触らぬリナに祟りなし!!……と周りから恐れられている（笑）この物語の主人公な彼女。でも今回は、実力が少しダウンしてるんです。記憶喪失だからみたいなんだけど……？

■SFC ■バンプレスト ■6月24日発売 ■¥9,800

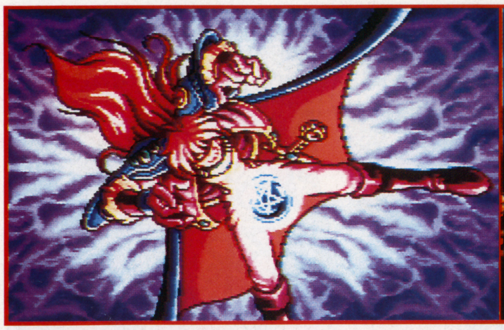

行き倒れのリナは、村のゴブリン退治に利用され……？

ゲーム開始後、まず映るのはリナが浜辺でブッ倒れている場面。意識がないみたい。日頃の行いが悪いから災難にでもあったかな？

通りすがりの男が、リナを村まで運んで介抱してくれるけど、男は相手があのリナ＝インバースだと分かったら、村を悩ませているゴブリン退治に利用できないかと村ぐるみで密談する始末。日頃の行いが悪いとロクなことがない。

まともに依頼すると莫大な報酬を請求されるので、男はリナをゴブリンの洞窟へ通じる穴の前へ呼び出し、突き落してしまう。

日頃の行いが悪いととんでもない目に遭うというお話。

▲通りすがりの男は倒れている女の子を見ると、すぐにリナと分かったみたいだ。さすが有名。

▲リナにゴブリンを退治させるため、洞窟に突き落す。セリフがベタベタでグー(笑)。

JOIN!!

洞窟に突き落されて、憤慨する(笑)リナに、ゴブリンのことは村の問題だから自分も協力すると言ってキャニーがついてくる。弱さには定評がある彼女も(笑)戦士のはしくれ、彼女がいてくれると大助かりなのだ。

▲キャニーは以前リナと会ったことがあるんだけど、リナは覚えていない（実は記憶喪失)。魔法をフルに活用できないリナと弱いキャニーでは、ちょっと心もとない……。

ゴブリンの頭目は、なんと白蛇のナーガ!!そして……？

リナとキャニーが洞窟の奥へ入っていくと、いかにもボスキャラめかしい人物が……。それもイカレた服装の女の人。彼女こそ「白蛇のナーガ」、リナをライバル視する魔導士だ。なぜこんな所に？

相手はこっちがリナだと気付いてないみたい。ともあれ戦闘に入ってしまう。ナーガはレベルの高い魔法を使ってくるぞ。

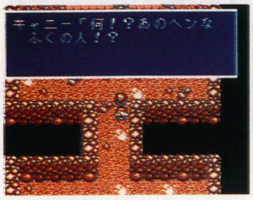

▲洞窟の奥にデンと構えていたのは、変なカッコの女の人。キャニーは見たことないけれど、彼女こそかの白蛇ナーガ。白蛇はサーペントと読みます。

▲なかなか手強いナーガ。とにかく全力でぶつかるのだ!!

▲実力からすれば、お互いに全力の殺し合いになるはずだけど(怖え)、途中でナーガがリナに気付いて、そうならずに済みました。良かったね。

JOIN!!

パーティーの3人目は、このナーガ。彼女は強力な魔法を数多く知っているので、戦闘では非常にたのもしい存在だ。この時点で一番HPなどの基本ステータスも高いので、リナとキャニーがやられていても彼女だけは健在、ということも多い。いや実に頼もしい。

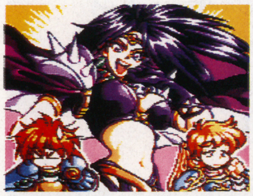

▲極めて自己中心なリナでさえ、ナーガの高飛車ぶりにはタジタジ。このグラフィックは2人の関係をよく現わしています(笑)。

原作「スレイヤーズ！」への思い入れを語る!! 俺とリナ

●松波庄九郎

初めてスレイヤーズ！を読んだのは、一番最初のファンタジア大賞で受賞したときのだから、今から5年前、高一の時のことになります。実はそれ以来、一度も読んでいません(笑)。だからナーガやらクレアやら、僕はだれも知らないので困ってしまいます。

でも呪文詠唱の文句や魔法の描写がカッコいいこの作品を、ゲームで遊べるのは嬉しい限りです。

●ジュピター藤平

特に思い入れってモンはないんだけどね。でも、どうやらこの小説、編集部で一番詳しいのが俺みたいだ。ちなみにゲームの方は、はっきり言ってすばらしい出来。ファンなら発売日、ソッコーで購入していいと思う。特に、ステータス画面は必見だ。後は個人的に、ザコに強くてボスに弱い、ガウリィ（←大好き）がどんな活躍を見せてくれるかが気になるな。

●学園長

「スレイヤーズ！」への思い入れって言われてもなあ……もう何年も読んでないから良く覚えてないよ～。でも、この霞んだ記憶でゲームをプレイしてると少しづつ思い出してくるから不思議。関係ないけどリナの性格ってイイと思わない？　ちょっとばかり自分の性格似なのが放っとけない感じ。でも、俺のお気に入りはナーガ。理由は聞かなくても分かるっしょ？

© HAJIME KANZAKA·RUI ARAIZUMI/FUJIMISHOBO BANPRESTO 1994

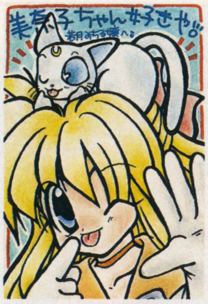

▲千葉県／柳瀬火翠
俺、まこちゃん好きや♡

▲和歌山県／あだちるな
なんか純粋に可愛いな。

Fire Girl♡

▲札幌市／望月みむる　最近、なんだかレイちゃんにも結構LOVE♡

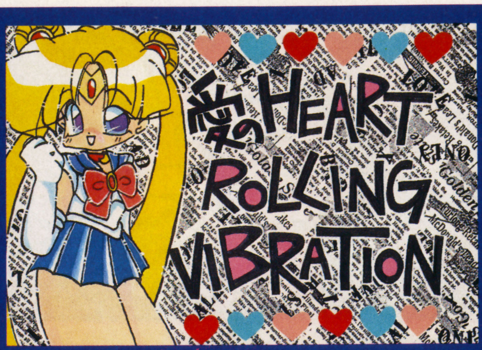

今月は2ページ。イラスト特集です。今月と来月、あと2回だけお付き合いください。ちなみに今回のタイトルイラは東京都／葉月涼。Thanks♡

▲東京都／きさらぎそらみ
レイちゃんイラって少ない。

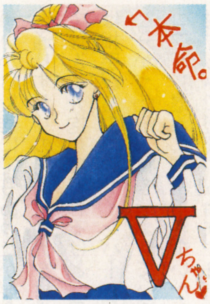

▲富山県／麻生真希
美奈子も可愛いんだよね。

▲広島県／なるみかん　友達、大事にしたいよな。

君といつまでも♡

▲富山県／うなぎぱい　はい、ペンネーム付けてあげたよ。ちなみに命名は学園長。

▲大田区／中谷かおり
あ、やべ！半年前のイラ…

▲青森県／桜居紫音
渋い。物語性を感じるな。

▲神奈川県／基かゆ　Vちゃんも好きなんだよ、俺（←結局全員じゃねぇか）。

▲八尾市／ほの　くしくも今月2枚目の雨イラ。実は俺、雨って嫌いじゃない。

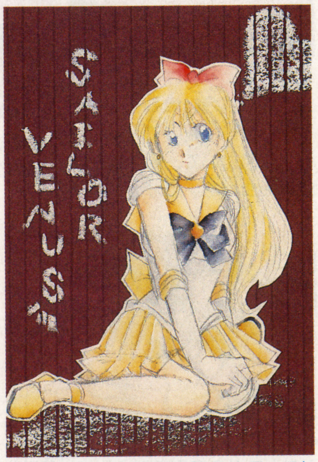

▲春日井市／仲村あさぎ　カラーでなら線、出るよね。色、すごくキレイ♡

ベースの緑が超キレイ♡

◀東京都／桐崎みか　と思ったらぁっ、ブーツが違ーう！　まこちゃんのはもっと短いんだよぉ。でも可愛いからいっか♡（←簡単なヤツ）

▲神奈川県／はづき
お、可愛い♡背景もバッチ!!

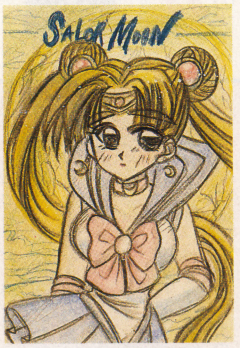

▲神奈川県／杉森あきを
このタッチが独特で好きだ。

▲埼玉県／水無月かわうそ
すごくお気に入り♡のイラ。

▲神奈川県／綾茂☆ゆきえ♡
まこちゃんが超カッコいい!!

俺の話をきいてくれ①

今回は、今までに届いた全てのイラストの中から選別しました。ちなみにスペシャルサンクスは学園長。選ぶの手伝ってくれたからね。あと、キャプションが少なくて、思ったことが書けなかったんですよね。気分悪くした人がいましたら、ごめんなさい。あ、そうだ。それと、このコーナーの投稿者さんで夏のコミケに参加される人がいましたら、スペース番号等教えて頂ければ挨拶にまいります。「来るんじゃねぇよ、このセラムンき○がい！」という方は教えてくれなくても結構です。あぁ、丁寧語は疲れますね。慣れないことはするもんじゃないです。

あぁ、ピアスが…

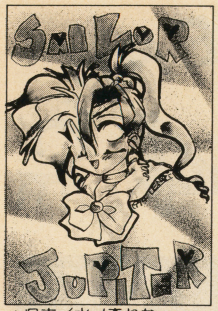

▲呉市／水ノ森れな
エアブラシ！欲しいぞっ!!

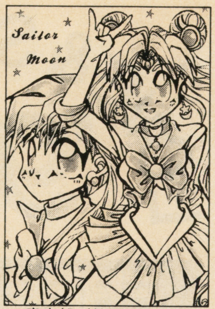

▲東京都／藍雨絵緒
映画良かったでしょ、ね？

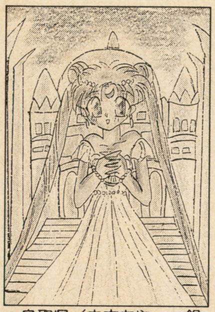

▲鳥取県／立木あや　銀の千年王国。漢字だと渋い。

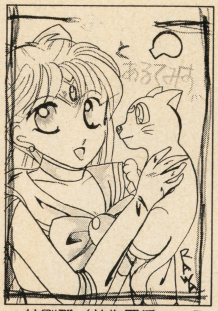

▲紋別郡／美作羅倭　この♡は何だい？（・邪推）

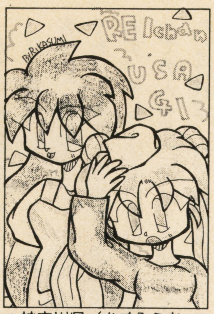

▲神奈川県／かすみらな
このコンビがいいんだよね。

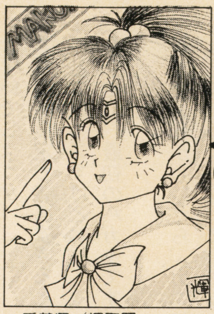

▲千葉県／輝聖羅
残念！ピアスは赤い薔薇!!

サンダーガール♡

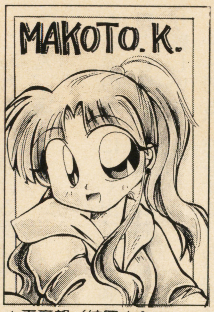

▲東京都／紡羅まゆり
やっぱまこちゃんもいいな。

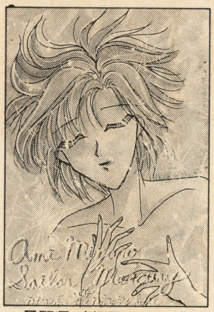

▲長野県／湖澤光
輝く水面がよく似合うよね。

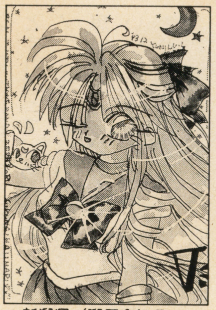

▲新潟県／瑠月ゆにる
ブローチの反射光がいい！

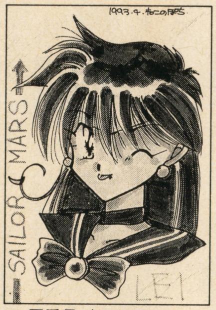

▲三重県／ねこのぽち
ピアスが…ピアスが…。

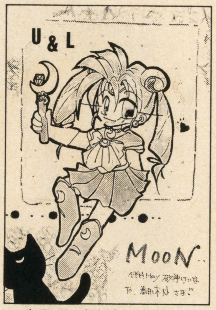

▲鳥取県／砂神けいな
でっかいリボンが可愛いね。

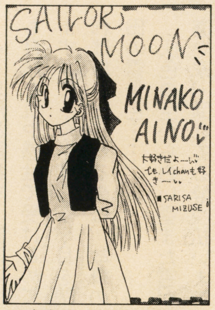

▲広島県／水瀬沙里咲
なんかベストが妙に可愛い。

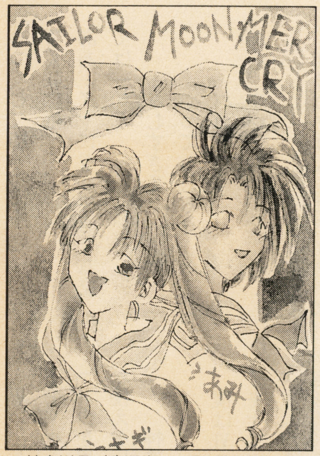

▲神奈川県／滝沢悠　引っ越し後、もっとも最初に届いたイラストがこれ。だから載せたってわけでもないけど。この淡い感じがいいよね。学園長も結構気に入ってたみたいだ。

▲岡山市／童留隼斗　バックにさりげなく月があるのが愛のメッセージな感じ。……少ないキャプションに慣れちゃったら、長いのが書けなくなっちゃったよぉ。うぅ、ごめんなさい。

▲北海道／来遊瑠佐　おお、ここから突然キャプション量が増えている！　どうしよう。メリハリの効いたイラストだね。これなら白黒でも十分映えるんじゃないかな？　と、こんなところでいい？

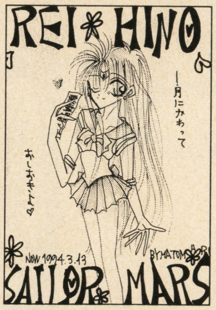

▲大阪市／まとまるん
今月はレイちゃんイラ多め。

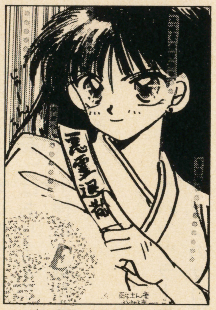

▲岩手県／森崎ちろる
巫女さんてかわいいよね。

手に何持ってンのぉ？

▶神奈川県／瀬崎紅珠　カラーにすべきか白黒にすべきかかなり迷ったイラ。結局、白黒のほうが映える気がしたから、こっちのページ行き♡

次回予告にまつわるありがたいお話。

……おかしい。俺、このスペースこんなに大きく取ったかな？　書くことあんまりないのに。まぁいいか。

えー、次回GB終刊とともに、みなさんにご愛顧いただいていたこのコーナーも幕を下ろしてしまいます。今までどうもありがとう。毎月毎月たくさんのイラストと手紙をもらって、俺はすごく嬉しかった（←いまだに全部取ってある）。で、もらうばっかじゃ申し訳ないんで、次回、ちょっと何か報告できるかもしれません。お礼とかね。……全員、ってわけには行かないのが申し訳ないけど。

……ちっともありがたいお話じゃないな。いい加減な見出しつけるんじゃなかったよ。ちなみに次回もカラーだ。1ページだけどね。イラストもちょっとは載せられるかな？　でも、結局は文章がメインになると思うので、ご理解のほどよろしく。あっ、それと、篠原さんのサイン色紙が当たった人は、もう1度連絡ください。引っ越しのどさくさで書類がどこかに行ってしまったので。ホント、申し訳ない。じゃ、また次回。

俺の話をきいてくれ②

後は俺から特定少数の方への、質問の返答です。基かゆさんへ。俺も「ハートターン」って聞こえてました。正しくはハートアタックだそうです。ちなみにウラヌスはワールドシェイキング、ネプチューンはディープサブマージって言ってるらしいです。きさらぎそらみさんへ。レイちゃんのイラストは、絶対的に少ないんです。最近俺も、彼女好きなんですが。童留隼斗さんへ。イラストは多い順に美奈子、うさぎ、亜美、まこと、レイでした。水ノ森れなさんへ。まこちゃんのコスプレ、見たかったです。桐崎みかさんへ。コールはL & S 94へ。今なら間に合うはず。

LOVE&SERVICE '94

FREE TALK

愛と奉仕の必要性を訴える、この「ラヴ&サーヴィス」。コーナー名について「恥ずかしい」「変えてください」などの意見が相次ぎ、僕は頭を悩ませています。なぜ読者ページのタイトルで、愛と奉仕のメッセージを伝えてはいけないのでしょうか。

愛は地球を救う、というのは有名なキャッチフレーズです。あるいは陳腐な言葉かも知れませんが、間違いなく一つの真実であると僕は思います。

ラヴ、つまり愛。そしてサーヴィス。奉仕。そう、愛をもってお客様にご奉仕することが、担当者であるこの僕の務めだと思っています。そして読者の皆様も、いえ全ての人々がご奉仕する精神を忘れなければ、世界は楽園となるのではないでしょうか。

でも価格設定も、高すぎるとちょっとアレっすけどね。

……えー、最初のハガキです。

☆今度生まれかわったら、カニになりたい。カニになって、おなかへったら足を食べる。……カニが食べたい……。カニ……。

神奈川県／たまきつぼ（3）

こわれた人に傾ける愛は持ってません、僕。

☆恋愛の条件によく出てくる価値観の合意。これは「骨髄移植」より難しいと思う。

……でも、恋をするうちに価値観も上手く調和していくのかなぁ〜と思う17の春。

早く恋というものを経験したい。

茨城県／山林 弘二（1）

価値観だかバチカンだか知らないけど、恋愛は理屈じゃないですよ。例えば道でカッコいい男の人とすれ違って、「あっ、カッコいい！」と思うのは理屈じゃないし、思い焦がれるのあまり「抱かれたい」と思うのも、男として自然なことだと思います。

でも、恋愛なんていいことばかりじゃないですよ。いくら好きでも、男は好きな人の子供を産むことはできないし、それは余計に切なさを増して胸を苦しめるだけです。……僕もね……。昔、ちょっと……。

……アニキ……。

☆4・5月は風を感じる季節です。まわりの景色や自然にどうか目や耳をかたむけてみて下さいね。

神奈川県／風海 ゆき子（13）

4・5月と言わず、僕はいつでも自然を肌や感性で受けとめています。……今もほら……目を閉じれば思い出されるのは、故郷の秋田の雪景色……。

灰色の空から白い雪また雪が、道や家、倒れてる酔っ払いまでを埋めつくしてゆく……。コイツぜってえ朝には……。

ああ、イヤになってきたなあ。では一句。

さむすぎる
やってられるか
バカヤロウ

ああ、辛いよお（回顧）。

☆5月号のフロム・エディターズで「もっとマトモなページになる予定」だとか「いつまでもバカやっててもしょうがない」等と言ってましたが、大して以前と差が感じられないのは私だけか？

千葉県／小神野 徹（1）

こんなにマジメにやっているのに！

☆松波さんはシド・ヴィシャスのファンだそうですが、彼のアルバムの「SID SINGS」をお持ちですか？

いや、実はちょっと聴いてみたいんですよ。

千葉県／小神野 徹（2）

俺に借りようっての？ 10年はえ……、いやいや……。

えーと、僕は持ってませんけど、その昔、LP版が発売されたとき同封されていたというシドのポスターを、パパ（パトロン）からもらいました。部屋に飾っています。1日3回です。

☆学園長の毒物飲料コレクションの中に「サスケ」はありますか？

千葉県／小神野 徹（3）

当然あるそうです。

☆FFVのバッツでバッツラー兵（地球戦隊ファイブマンのザコ）を思い出した自分は当然のごとくFFVIのシャドウでジェネラルシャドウを思い出した（でもカードが使えない）。

神奈川県／信山☆しんざん（3）

僕はVIのセッツァーで、ストレイキャッツのブライアン・セッツァー（ボーカル兼ギター、金髪の美形！）を思い出しました。絶対FFのスタッフの中に、ストレイキャッツのファンがいると思ってますが。

大ヒットした映画「ラ・バンバ」の中に、そのブライアン・セッツァーがエディ・コクランの役で出ているので、FFVIが好きな人はぜひビデオを……っても分かんねえ人名だらけか（笑）。

☆2月28日（月）両腕骨折。左腕全治1か月。右腕全治2か月以上。3月8日（火）高校受験。そして今5月7日（土）花の高校生活をおくる。

掲載するときはPNの前に「えらい。すごい。」とのせてください。

新潟県／えらい！すごい！簾 ライム（1）

……先生！ 先生と呼ばして下さい!!（涙）

☆国王の話の、やおい本があるそうですが、どこで入手できますか。

東京都／お茶ねずみ（3）

……人が感動的な話に浸ってるときに何てことを!! 僕のやおい本!? 何だそれは！ 相手は誰だ!!（笑）

……えーマジに？ そんなのがあんの？ ……誰だ描いたのは……。心当たりがない。……デマ？

そんなのを描いた人、もしいるなら、本人に教えないのはフェアじゃないな。……感想書くから送って下さい（笑）。

☆GBが売り切れてないときがありますか？ そんなに発行部数が少ないんですか？ 買えないときがあるんですけど……。

鹿児島県／露樹（1）

売れてるんでしょ？

☆今までずっと思ってたのですが、どほしてイラストコーナーとインディーズはいつもいつもいつもメジャーゲームのものしかないんですか!? ひょっとしてそれしか本やイラストがこないのですか？

新潟県／浅葉 望（1）

私、いつもいつもマイナーゲームに期待してるんです……。

うんうん、気持ちはわかります。僕だってなぜネクロマンサーやナッツ&ミルクのイラストがないのか、悩んで夜に一人マクラを濡らしていることもあります。ナッツ&ミルク本、自分で作ろうかな……（笑）。

でもメジャーばかりってわけでもないですよ、決して。

☆松波さんの上京してからの話も聞きたいです。偉人伝ってやつですかあ。ぜひ参考にさせて下さい。

大阪府／よろず探偵夢狩人（2）

たかが雑誌のライターで偉人伝もないでしょう。

これからですよ、これから。

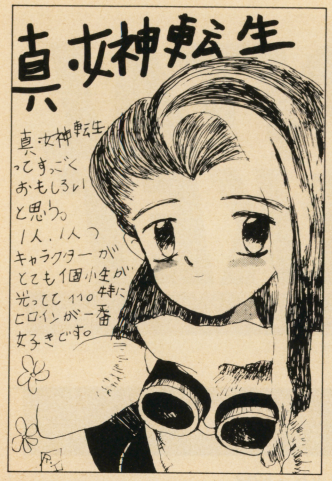

▲群馬県／R・T（2） このヒロインの絵、すごくカワイイと思う。うーん、恥ずかしながら真メガテンもやったことありません。今度やろう。

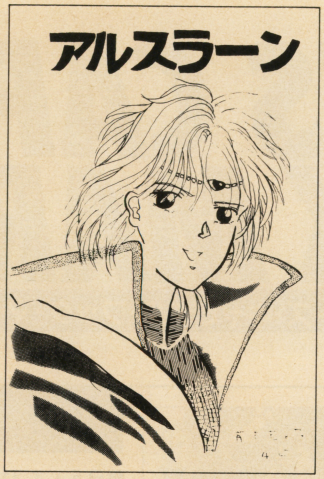

▲千葉県／前木 もゆな（2） アルスラーンは読んだことないけど、ちょっと興味があります。田中芳樹で読んだ作品は、銀英伝しかないなあ……。

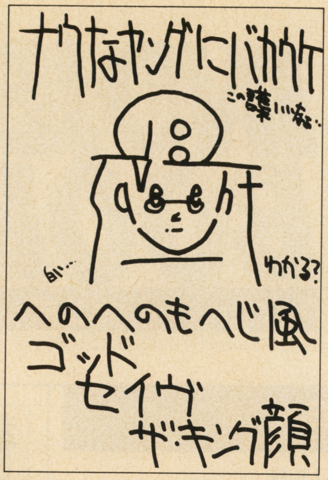

▲?／ろでむ（2） 住所不定。でも「GOD SAVE THE KING」の文字を組み合わせてカオを作るなんて、よく考えましたね。脱帽。

▲神奈川県／桜 その江（8） さすがこの人は白黒でも上手いですねえ。なんだか人物がバックから浮き上がって見えて、立体感があってスゴイ。

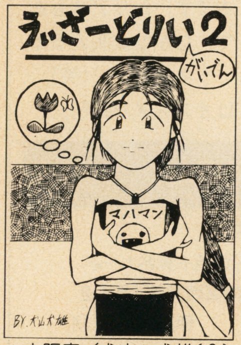

▲大阪府／犬山 犬雄（2） ウィザードリィ外伝2のキャラ……はいいけど、何を考えているんだこのキャラは!? ああ人間って難しい。

▲神奈川県／信山☆しんざん（2） こーれは最高! 担当者の僕が、全然気づかなかった（笑）。うんうん、言われてみれば確かに……。

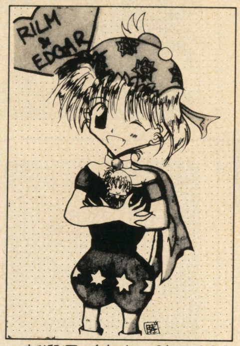

▲新潟県／高山 睦月（2） FFⅥも、実はまだ……。これもけっこうカワイイ絵ですね。個人的にはセッツァーが気になります。

▲山梨県／のりまきえび（2） ハナ毛ねえ。ダイレクトに言うとなんか悪いから、もの言わずプチプチ抜いてやるとか（笑）。

▲神奈川県／風海 ゆき子TMN（12） 物事の始まりや終わりについては、僕もよく考えます。形の上では滅んでも、人の心に生き続けていれば、それもまた生だと思うけど……。

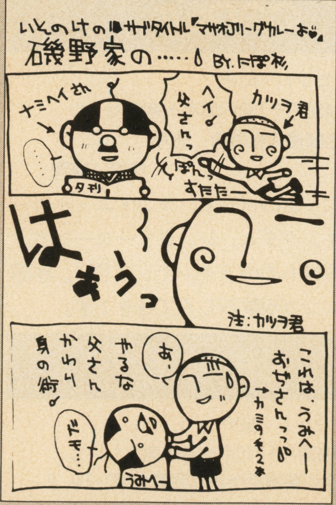

▲埼玉県／杉浦 にぽぽ（2） はっ、磯野波平氏に兄弟がいたとは知らなかった! まだまだ甘いな……。よろずマニアの学園長に怒られてしまう。これからはサザエさんもチェックしよう。

▲大阪府／ピエロ（10） まあ、何事も初めてだとまるで分からないもんだけど、それにしてもカワイイ弟さんだね（笑）。愛せそうな気がするなあ。写真送ってくれたら部屋に貼ります。

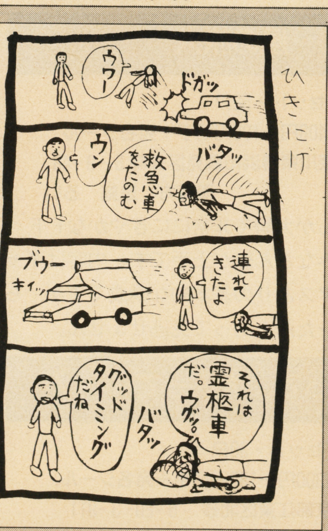

▲福岡県／藤丸 和孝（2） 絵柄もセリフもシンプルで好感がもてる（笑）けど、とうとう最後までシンプルに終わってしまった。コメント欄は多いけど、僕は何を書けばいいのだろう?

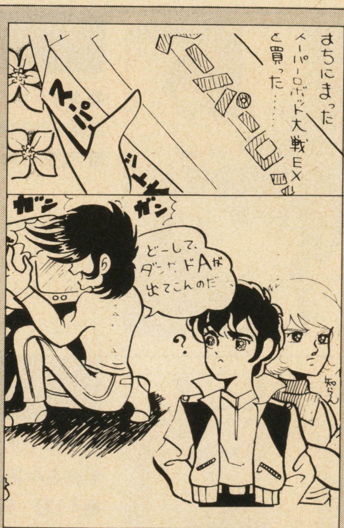

▲愛知県／虎牙音（4） ダ、ダンガードA……。昔、超合金もってたな（笑）。でもダンガードが出るくらいなら、鋼鉄ジーグとかUFOロボ・グレンダイザー、あとマグネロボ ガ・キーンも（笑）。

締切りを20日に設定した影響で、今回は少ない冊数でコーナーを作らなければなりませんでした。次回の8月号（GB最終号）は、5月20日の締切り分で作ります。それ以降のものは新創刊雑誌に回すことになり、無効にはならないので安心して下さいね。

INDIES CAPITAL BOOK MARKET

インディーズ・キャピタル・ブック・マーケット

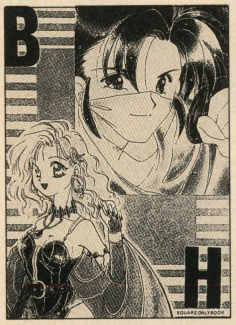

BH

■A5・オフセット・52P
無記名小為替500円＋270円切手＋宛名シール
■〒078　北海道旭川市豊岡7条1-5-1
土屋　真由美　方　金井　リエ

非常にレベルの高い執筆者さんが結集している、とにかく全ページが綺麗な本です。白黒なのにキラキラしている（笑）。しかもギャグがまた笑えて、これはお得。

群雄割拠

■B5・オフセット・52P
無記名小為替800円＋270円切手＋宛名シール
■〒510-02　三重県鈴鹿郡岸岡町　1700-161
落合　沙代里

絵柄が可愛いサムスピ本です。シリアスもありますがギャグがメインで、なかなか笑える本。もちろん、ご期待のああいうネタも……（笑）。天草＆覇王丸が僕としてはオススメ（爆笑）。

解放軍のスンドコ節

■A5・オフセット・44P
無記名小為替300円＋190円切手
■〒191　東京都日野市日野台　5-21-12
西條方「P」

僕はこのイカレた表紙にゾッコン（笑）。何かノリを間違えているよーなFE本です。いやすごく面白いんですけどね、ヘンなのを見慣れた人にいいかも（笑）。ちば拓ネタまであるし。

みどりのほん

■A5・オフセット・28P
無記名小為替200円＋190円切手＋宛名カード
■〒457　愛知県名古屋市南区西又兵ェ町4-9
2-506　伊藤方　C.M.

聖剣伝説2のキャラを使って、エコロジーについて解説した本です。マンガとしても面白く、しかも内容はこれ以上なく切実。僕も勉強になりました。資源について考えている人はぜひ!!

風の旅人

■A5・オフセット・52P
無記名小為替400円＋190円切手＋宛名シール
■〒230　神奈川県横浜市鶴見区矢向5-9-48
雨森方　渡施　るい

執筆者さんが大勢で非常ににぎやかなFF本。しかもみなさん絵が上手です。内容はギャグありシリアスありの基本的な構成ですが、ちょっとイカレた所もあって見逃せません。

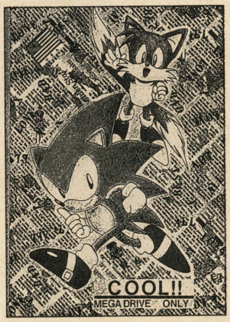

COOL!!

■B6・オフセット・52P
無記名小為替400円＋190円切手＋宛名シール
■〒611　宇治郵便局私書箱　58号
中村　直美

表紙がソニックのMD本。ランドストーカーやソーサルキングダム、レンタヒーローなど、MDファン失神もののラインナップ（笑）。巻頭のテイルスマンガが愛らしくて好きです。

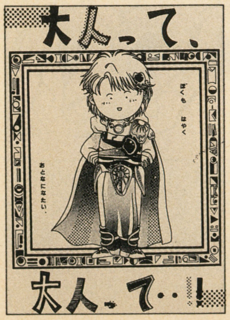

大人って、大人って……！

■A5・オフセット・30P
無記名小為替300円＋190円切手＋宛名シール
■〒136　東京都江東区北砂　5-20-3-911
室井方　ビー玉

Rサガ本。シリアスなんか1つもありません（笑）。全編ギャグの本です。世間知らずでみんなにからかわれっ放しのアルベルト、バカなグレイ、……とにかくキャラの個性が面白い。

LIBERTY

■A5・オフセット・52P
無記名小為替800円＋270円切手＋宛名シール
■〒222　神奈川県横浜市港北区富士塚1-24-2
松村方　森村　みずき

大きく全体が2つに分かれてまして、パート1はFFV、パート2がDQVです。ギャグがとにかくたくさん載っていて、しかも面白いので得した気分。同人誌の製作日記も笑えました。

通販の手順

同人誌の代金は、小為替（こがわせ）で支払うのが一般的です。これは郵便局へ行けば、為替を扱っている窓口があるので、そこで「○○○円分の小為替ください」と言えば、カンタンに買えます。

小為替には名前を書く記名欄がありますが、ここに自分の名前を書いてはいけません。書いてしまうと、受け取った人が換金できなくなってしまいます。

相手の名前を書いてやる必要もありません。為替には何も書かないで送るのが普通です。ゆえに、これを「無記名小為替」と呼びます。

←「○○円分の切手」というのは、多くの場合、送料です。それプラス80円切手が必要とされている場合は、万が一のための連絡用ですので、もし何事もなければ、本が届いたときに80円切手も返してもらえるのが普通です。

←小為替を送るときは、便せんなどにくるんで、中身が透けて見えないようにしましょう。小為替だとバレると、盗難の危険があります。

そして、封筒には必ずリターンアドレス（自分の住所）を。これがないと郵便事故の確率が格段に増し、通販がスムーズにいきません。あと、封筒には油性ペンで書くようにしましょう。水性だと雨で字が消えてしまうことがあるからです。もちろん、用件を書く手紙は水性でもいいのですが、必ずペンを使うようにしましょう。

SQUARE

——FF、Rサガ、etc——

やはり今１番冊数が多いのは、スクウェアのRPGに関する本でしょうか。今月もけっこうな数が寄せられました。同人誌のデキを見ても、このジャンルが１番ハズレが少なくって、安心して買えるような気がします。

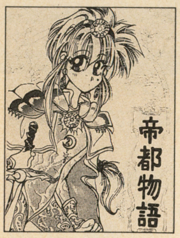

帝都物語

■Ａ５・オフセット・20Ｐ
無記名小為替200円＋190円切手＋宛名シール
■〒597　大阪府貝塚市新町13-21
岸田　絵美方　Ⓓ

これはロマサガ２の本。マンガ＆トークの基本的な構成ですが、ゲームをやった人はなかなか笑えるネタのはず。「路傍の石」がグー。

浪漫気分

■Ａ５・オフセット・20Ｐ
無記名小為替400円＋50円切手＋宛名シール
■〒529-15　滋賀県蒲生郡蒲生町宮川　688-420
長木方　Ｒ・Ｋ

カワイイ絵柄のＫＩＴＡさんが描く、Ｒサガ個人誌。主役級のアルベルトがモロ好み（笑）。ギャグも面白いし、もうこれは買いでしょう。

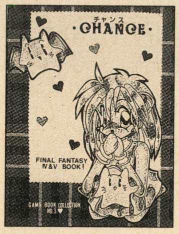

CHANCE

■Ａ５・オフセット・36Ｐ
無記名小為替300円＋270円切手＋宛名シール
■〒064　北海道札幌市中央区南６条西22-３-25-1201
飯田方　ＳＢ係

ＦＦⅣとⅤの本。中心となる百瀬るるさんの独特の絵柄が目立ちます。４コマが多くてけっこう読みごたえあり。これも笑える本。

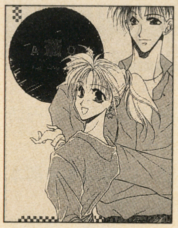

蒼　AO

■Ａ５・オフセット・44Ｐ
無記名小為替300円＋190円切手＋80円切手＋宛名カード
■〒233　神奈川県横浜市港南区港南台　7-24-10
武田　七生

ＦＦＶ本。バッツとクルルが中心です。この２人の組み合わせは面白いですね。ちょっと長めのシリアスが特にグー。おまけビンセン付き。

I LOVE RYDIA

■Ａ５・オフセット・20Ｐ
無記名小為替150円＋130円切手
■〒442　愛知県豊川市牛久保町常盤　137-5
西岡方　睦　架月

タイトル通り、エッジ＆リディアのカップリング本です。ギャグ、シリアス、様々な角度からこの２人の関係を描こうとしてます（笑）。

SNK

——餓狼、龍虎、侍魂etc——

今や完全にストⅡ同人誌を凌いでしまった、ＳＮＫの格闘ゲームをネタにした同人誌。ゲーセンでのインカムはまた別でしょうが、この分野においての１番人気はサムスピのようです。ネタになりやすいんでしょうね（笑）。

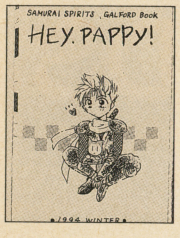

HEY, PUPPY!

■Ａ５・オフセット・36Ｐ
無記名小為替300円＋190円切手＋宛名カード
■〒954-01　新潟県見附町今町　6-18-21
石田　あけみ

ガルフォード中心のサムスピ本。パピーがかわいい！　ほのぼのしてて笑えます。ガルフォードの声のアクセント表（笑）には笑いました。

極楽で転倒地獄行き

■Ｂ５・オフセット・88Ｐ
無記名小為替900円（送料込み）＋宛名シール
■〒414　静岡県伊東市岡　395-1
高谷　知恵

表紙に現れていますが、いろんな絵柄の方々が描いてるサムスピ本。少し値が張りますが、このページ数で送料込みと考えれば納得のはず。

勝てば上出来！負ければ精進!!

■Ａ５・コピー・40Ｐ
無記名小為替300円＋190円切手＋宛名シール
■〒563　大阪府池田市上池田　1-10-16　品田ビル401号
金子　七枝

ちょっとイカレ気味なギャグが冴えるネオジオ格闘本。ビルから飛び降りた人を当て身投げで助ける（？）ギースがいい味だしてました。

KIM WON!

■Ａ５・オフセット・90Ｐ
無記名小為替600円＋90円切手＋宛名カード
■〒655　兵庫県神戸市垂水区多聞台　4-12-424
三木　レイ子

餓狼伝説・キム中心本。いやあ、キムはネタになりますねえ〜（笑）。ページ数も多いし、ギャグも面白い。ファンなら必見でしょう。

WITH SPIRIT 2

■Ｂ５・コピー・36Ｐ
無記名小為替200円＋270円切手＋80円切手＋宛名シール
■〒001　北海道札幌市北区屯田６条　8-2-26
森本　亜希子

凄まじいパワーを持つ、ＳＮＫ格闘ゲー本。と言っても春麗やアニーも出てきますが……。各ゲーム入り乱れてのドタバタは楽しい。

マックスメロン

■A5・オフセット・36P
無記名小為替300円＋190円切手＋宛名シール
■〒328　栃木県栃木市皆川城内町　1136-1
関口　香

目立たないけど人気は高い、ブレス・オブ・ファイアの本。もうファンは必見でしょう。やたら爆弾ネタが多いのはなぜ……？(笑)

30マッカで仲魔になれ！

■B6・コピー・24P
無記名小為替200円＋130円切手
■〒132　東京都江戸川区平井　3-17-20-301
和田　ヒロミ

魔神転生の本です、メガテン本かと思いましたが……(ミもフタもない)。主人公の性格が表紙の通り凶悪なので(笑)面白いですよ。

ETC

――DQ、ストII、etc――

新作のVIが発売されないためか、DQ本はどんどん少なくなってきました。それでも月に何冊かは必ず寄せられてくるあたり、さすがの長寿人気と言わざるを得ません。僕がIIにハマってたのは、中1の頃なんですけどね(笑)。

ザラキをアンコール

■A5・オフセット・28P
無記名小為替300円＋190円切手＋宛名シール
■〒167　東京都杉並区下井草　2-44-2　ASA方
畑本　光代

IからVまでのDQ本です。ほのぼのした絵柄が雰囲気を出していてグー。クリフトの「ザラキ禁止！」のマンガは面白かった(笑)。

潜在的幻狂覚無差別覚醒菌

■B5・コピー・20P
無記名小為替200円＋130円切手＋宛名カード
■〒585　千早赤阪小吹68-774
吉田方「9A」

上條アツシのような(笑)耽美っぽい絵柄のよろずゲーム本です。タイトル通り、内容もキてます。これで中身が想像できる人にオススメ。

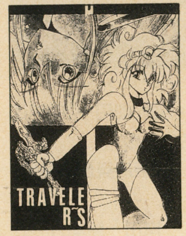

TRAVELER'S3

■A5・オフセット・64P
無記名小為替700円（送料込み）
■〒653　兵庫県神戸市長田区長田町　6-2-1
赤崎　ひろみ

DQ、ゼルダ、ブレス・オブ・ファイアなどが雑居する(？)ファミコン本。いろんなゲームがいろんな話が、いろんな絵柄で見られます。

新たなる旅へVol.3

■A5・オフセット・52P無記名小為替400円＋270円切手＋宛名シール
■〒731-51　広島県広島市佐伯区五日町石内　4024-2
野間　恵梨子

これは珍しいかも……。ファンタシースターONLY本!!　基本的にシリーズ全作が扱われてます。おまけ本＆ビンセンつき。これはお得。

ストII COMPANY

■A5・コピー・38P
無記名小為替200円＋190円切手＋宛名カード
■〒988-03　宮城県本吉郡本吉町平木門　107-2
小家　恵美子

ストIIの本はまだまだ尽きないようです。これは今月唯一のストII本。スーパー以降の新キャラをからめたネタがなかなか笑えました。

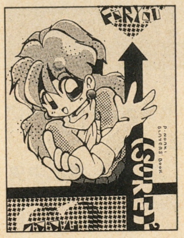

(SURE)[2]

■B6・オフセット・36P
無記名小為替300円＋190円切手＋宛名カード
■〒854　長崎県諫早市日の出町　22-10
野田　亜木子

マンガあり、小説ありのスレイヤーズ本です。内容もいいけど、独特の絵柄がまたいい感じ。スレイヤーズ同人の方ならぜひ！ってトコ。

超兄貴便箋

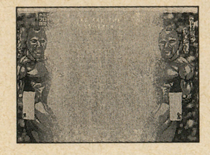

■B5・オフセット・10枚
無記名小為替100円＋130円切手
〒132　東京都江戸川区平井3-17-20-301
和田　ヒロミ

アドン＆サムソンの超兄貴ビンセン。これはイカしすぎ……(笑)。2部からは送料が190円になるそうなんで、申込みには要注意。

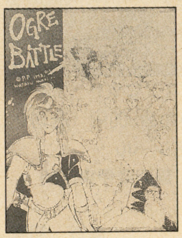

S・スト　便箋　オウガバトル便箋

■（両方とも）B5・オフセット・10枚無記名小為替100円＋190円切手
■〒191　東京都日野市日野台　5-21-12
西條方「P」係

2つのグッズを一緒に紹介。S・ストII、オウガバトル、両方ともキャラが大集合のにぎやかなビンセン。ちなみにストIIはキャミィ中心。

GOODS

――便せん、レターセット、etc――

今月は便せんが数多く寄せられ、必然的にスペースが多くなりました。関係ないですが、僕が同人便せんを使うときには便せんのウラのマッサラなところにワープロで印字します（行は使わない)。書くとこ少ないですからねえ。

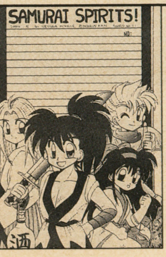

サムスピ便箋

■B5・オフセット・10枚無記名小為替100円＋190円切手＋80円切手＋宛名シール■〒861-12　熊本県菊池郡泗水町吉富　3300-104
平木　純子

黄土色の紙に、黒の印刷。絵柄のかわいいサムスピ便せんです。同人便せんとしてはポピュラーな構成ですよね。

ランドストーカー便箋

■A5・オフセット・10枚
無記名小為替100円＋190円切手＋宛名シール
■〒259-01　神奈川県中郡富士見が丘　2-9-26
千田　久美子

遊一郎さんのビンセン。これは見やすく、けっこう使いやすそう。淡いイエローの紙に、赤インクの印刷。この方のファンは多いんですよ。

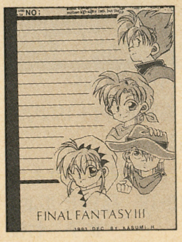

FFIV&V便箋

■B6・オフセット・各8枚
190円切手＋80円切手＋宛名シール
■〒320　栃木県宇都宮市若草　4-11-12
紺野　こず枝

このビンセンは送料のみ、本体自体は無料です。2種類の絵柄が各8枚、計16枚。Vの方の絵はバッツとファリスです。

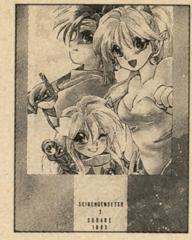

聖剣伝説2 フルカラー便箋

■B5・オフセット・15枚無記名小為替200円＋190円切手＋62円切手
■〒074　北海道深川市4条1-3

常連・すとろべりぃさんのフルカラー便せん。裏は白い紙に緑の印刷、という風になっててフラミーの絵。行は適度に狭く、使いやすそう。

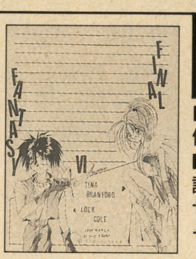

FFⅥ便箋

■〒529-14　滋賀県神埼郡五個荘町簗瀬439
■B5・オフセット・8枚無記名小為替100円＋130円（2セット190円）切手＋宛名カード
岡田方　飛鳥　亮

白い紙に青い印刷。FFⅥの便せんです。変にゴワゴワしてなくて、便せんとしては使いやすそうな紙質。2セットからは送料190円です。

FF ファリス便箋

■B5・オフセット・8枚無記名小為替100円＋190円切手＋宛名シール
■〒660　兵庫県尼崎市大庄北　4-23-33-201
中山方「瀬能　りいた」

FFⅤのテーマでも、ファリスONLYの便せんは珍しい……。薄い茶色の紙に、赤と青の2色刷りです。けっこうキレイ。

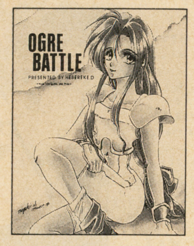

オウガバトル フルカラー便箋

■B5・オフセット・15枚無記名小為替200円＋270円切手＋宛名シール
■〒414　静岡県伊東市静海町　6-14
杉山　みゆき

このフルカラープリントの裏には、白地に青の印刷で2人のSDキャラが。これも書くところは多そう。行は狭い方が絶対いいですよね。

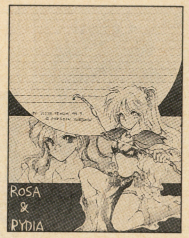

FFⅣ便箋

■B5・オフセット・8枚無記名小為替100円＋190円切手＋宛名シール
■〒660　尼崎市大庄北　4-23-33-201
中山方　瀬能　りいた

これは黄土色の紙に、赤と青の2色刷り。繊細な絵柄で描かれたリディアとローザがカッコいいです。すっきりまとまってますね。

ロマンシングサ・ガ2 フルカラー便箋

■B5・オフセット・10枚無記名小為替200円＋190円切手＋宛名シール
■〒340-01　埼玉県幸手市緑台　1-62-6
高橋方　明羽　飛鳥

この裏は白い紙に紫の印刷、という風になっていて、シリアスキャラが3人、SDが1人います。これも行が狭く、書きやすそうです。

FFⅥフルカラー便箋セット

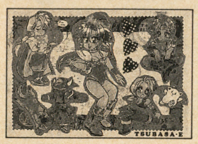

■B5・オフセット・10枚無記名小為替200円＋190円切手＋宛名シール
■〒240　神奈川県横浜市保土ヶ谷区桜ヶ丘　2-36-3
菊池　美香

こちらもレターセット。シールと封筒がつきます。便せんの裏は、白い紙に緑の印刷。キャラの代わりに天野氏の絵があって、シックです。

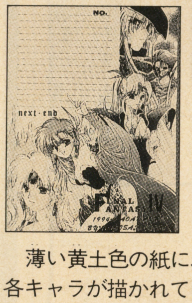

FFⅣ レターセット

■B5・オフセット（価格が書いてませんでしたので、切手同封でお問合せ下さい）
■〒116　東京都荒川区町屋8-22-1-202
伊藤方　猫野　なぎさ

薄い黄土色の紙に、繊細なタッチでFFⅣの各キャラが描かれています。レターセットですので、シールと封筒がセットです。豪華。

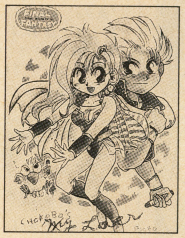

FFⅤ フルカラー便箋

■B5・オフセット・10枚無記名小為替200円＋190円切手＋宛名カード
■〒241　神奈川県横浜市旭町左近山　1186-11、6-6-406　鎌田方『GB』

この裏は白地にイエローの、淡い印刷がされています。同じ値段・枚数でFFⅤの便せんもあるので、そちらが欲しい方はお問い合せを。

フルカラーゲームシール

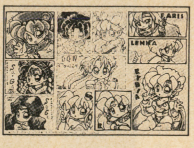

■B6・オフセット・2枚組無記名小為替100円＋130円切手＋50円切手＋宛名シール
■〒854　長崎県諫早市日の出町　22-10
野田　亜木子

カワイイ絵柄のフルカラーシールです。けっこう観賞用にもいいのでは……。これも1枚1枚がそんなに大きくないので使いやすいですね。

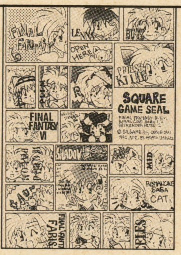

スクウェア ゲームシール

■B5・オフセット・2色刷無記名小為替100円＋130円切手＋宛名シール
■〒264　千葉県若葉区みつわ台　2-17-16
池田　理香

2色刷りのFFシール。なかなかにぎやかでいいですね。いたずらに大きくないので、封筒に張るときも持て余さずにすみそうです。

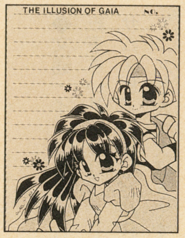

ガイア幻想紀 レターセット

■B6・オフセット・10枚無記名小為替100円＋80円切手＋130円切手＋宛名シール
■〒983　宮城県仙台市宮城野区平成　1-10-39
安部方　綴喜　終

ガイア幻想紀のレターセットとは、珍しいですね。これと全く同じ値段・枚数、ぽっぷるメイルのレターセットもあります。お問い合せを。

応募方法

同人誌やグッズを送る際は、必ず以下の点を明記しておいて下さい。

■サイズ
■印刷の種別（コピーorオフセット）
■ページ数
■連絡先住所・名前

最低これだけのことが分からないと、このコーナーでご紹介することができません。

そして、それらを書く際には便せん一枚にまとめて書いて下さい。2枚にまたがってしまうと、データ整理がとてもやりづらくなってしまいます。どうか、ご協力のほどを。

さてさて、読者ページの担当が僕一人に統一されましたので、同人誌と一緒にイラストその他を送ってくるのもこれからはOKですよ。郵便料金が大改悪されて、今日び手紙一通おくるのもけっこーな出費ですからねえ。できるだけまとめ送りして、負担がかからないようにしてください。

次の8月号はいよいよゲームボーイ最終号なわけですが、インディーズ・マーケットは5月20日の締切り分の同人誌で作らせて頂きます。それ以降に届いたものは、新雑誌に廻しますのでご了承下さい。新雑誌もよろしく！

INFORMATION CORNER

サークル&文通

今月は今までとはちょっと体裁が違いまして、右側が文通関係、左側がサークル募集のハガキとなっています。サークルも文章OKにしたんですが、さすがにそれは1通もありませんでした(笑)。

FE外伝本モトム!

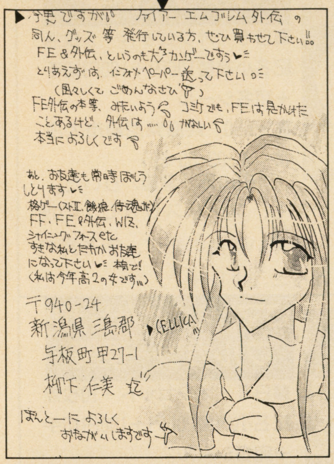

エアメールでねッ!

再連絡お願いします

同県同学年の方

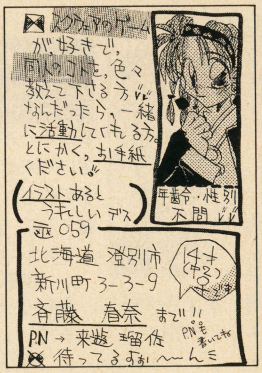

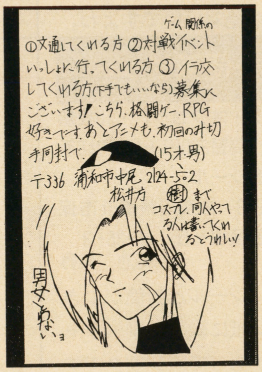

PENPAL SIDE

◆F・F、DQ、Rサガ、メタルマックス、緋王伝、弟切草、サムスピその他RPGが好きな方、バスタード、幽遊、DB、DNA2、GS美神、あぁ女神さま、3×3EYES、X、影技、イグドラシル、源氏、魔狼王烈風伝、サイバーフォーミュラなどが好きな方、切手はいらないのでお手紙まってます!
(〒312 茨城県勝田市西大島3-20-12
菊地 ーS・Tまで)

◆餓狼伝説がとにかく好きな人。LDの「バトルファイターズ餓狼伝説Ⅰ・2」を持ってる人。
ぼくと文通して下さい。
切手はいりません。とにかく手紙ください。ぼくは14才、中3です。
(〒289-27 千葉県海上郡飯岡町平松 1529-7
名雪 俊彦)

◆文通・イラ交してくれる方お手紙下さい!! DQ、FF、FE、サムスピ、聖剣などが好きですアニメも大大大好きです♡ 初回だけ80円切手とイラスト同封でよろしくです!!
(〒989-32 仙台市青葉区みやぎ台 2-19-5
庄子 友美(12))

◆DQ、FF、ボンバーマン、トルネコの大冒険、アーケードゲーム(特にぷよぷよ、レースゲーム)の好きな方、文通して下さい。なお、テレカ、オレカなどのプリペイドカード(使用済みでも可)譲ってくれる方、連絡して下さい。いい事あるかも? FFⅥの情報提供も待ってるよ〜ん。切手は80円を初回のみ。
(〒270-01 千葉県流山市西平井899-10
桜井 裕行(16)高2の男)

◆お願いします!! 便センと本を沢山買って、置き場所に困っています(通販者の方々すいません…私が悪いんです)。
返信用封筒を同封でお手紙を下さい。詳しいことを教えます。ジャンルはFFです。ペーパーも何枚かあるので希望される方はかいて下さい。
(〒024-03 岩手県北上市和賀町横川目 4-86-1 高橋泉)

◆文通しましょう♡ FF、DQ、FE、マザー、弟切草、カードマスターetcゲームずきの方。ZABADAK・FANの方。
(〒780 高知市神田2-38-7
関本 雪(16))

上下左右に余白、名前、住所はていねいに!

このコーナーのハガキの書き方の見本です。

よくあることなんですが、ハガキは気をつけて書かないと上下左右（特に下）がハミ出してしまって、住所と名前が見えなくなってしまうことがあります。それを防ぐために、ハガキの上下左右には余白を残しておいて、どこが切れても安心なようにしておいて下さい。住所・名前はできるだけハガキの中心近くに寄せておくのがベストですよ。

ガンバFAN大募集

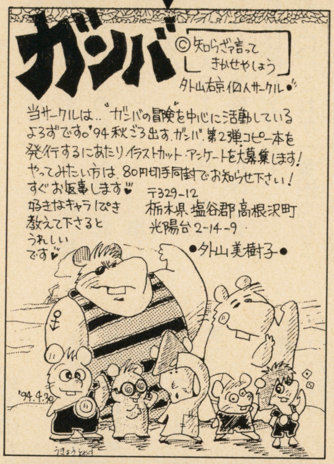

格ゲーONLY!

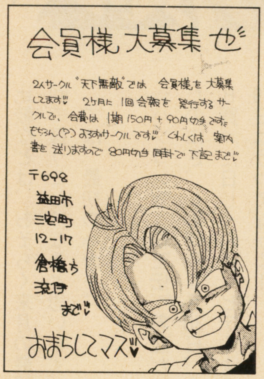

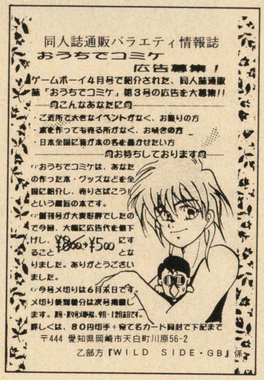

月2回活動がウリ!!

もう1度スクウェア

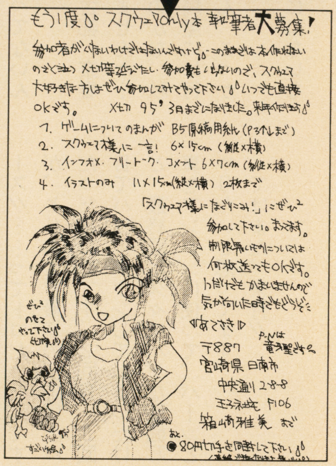

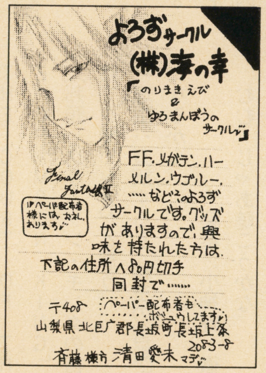

CIRCLE SIDE

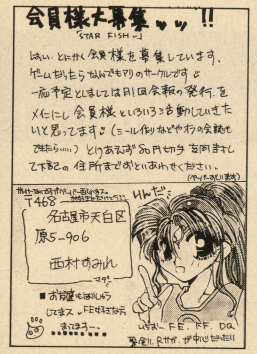

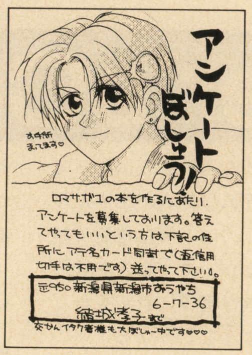

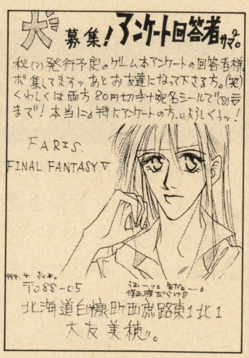

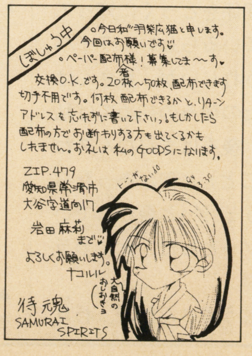

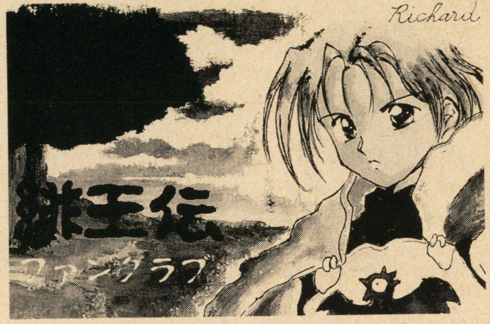

えー、実に、困ってしまいました。今回からこの緋王伝ファンクラブとセラムンページが読者コーナーに編入され（と言ってもGB自体あと2回なんですが）、読者ページがちょっと減る計算になってしまいました。その都合から、今回の緋王伝FCは3／5ページです。

それと、前回はタイトルカットを掲載したのですが、その際、描いて下さった方のPNを書き忘れてしまいました（また……）。申し訳ありません。

東京都／ARTHUR、さんです。どうもご迷惑をおかけしました。お詫び申し上げます。

おまけに、これが一番困ったことなんですが、一度完成させたこのページの原稿データが、なぜか消滅してしまいました。おかげで最初っから書き直しです。……まいったなあ、もう……。

今回は、縮小版ということで文字のみのページです。質問のハガキにお答えしましょう。本当は今月やる予定だったパソコン版との比較などは、おそらく来月の最終回で扱うことになると思います。

では、最初のハガキ。

☆パソコン版『緋王伝』希望だったのにさ、しめ切り4月30日、GB買った日じゃん！　ヒデーよー。29日はうってなかよー。

茨城県／タフマン

ああ、またミスをおかしてしまったか！　これは単純な設定ミスです。すいません……。

改めてプレゼントの告知。パソコン版『緋王伝』を1名様にプレゼント。PC98版です。ハガキの裏に「パソコン版『緋王伝』希望」と明記して、下記の住所まで送って下さい。

〒160　東京都新宿区四谷
4-32-8
YKBサニービル2F
ゲームボーイ編集部内
「緋王伝FCプレゼント係」

締切りは6月30日、発表は新創刊雑誌の創刊号・読者ページ上で行います。

タフマン君、君も送って下さい（笑）。

☆売ってない！　せっかく受験終わったのに。くそう秋田はイナカだー。ばかー。なぜ売ってないんだっっ！

秋田県／古都　奈春

え、秋田には売ってませんか……。売り切れちゃったのかな。秋田市内で言ったら、長崎屋には行ったかな？（すいません、こっから地方モード入ります。）

あとはデパート関係にはないなあ……。土崎のハローマックというオモチャ屋には行った？　中央高校から自転車で10分くらいのとこなんだけど。とにかくオモチャ屋関係を見て回るといいと思いますよ。

☆やっぱりファンクラブと名乗っているからには会員番号とか欲しいッス。（私の希望番号：256）

千葉県／小神野　徹

はいはい、あげますよ。

☆緋王伝の真のファンなら、KING CRIMSONの「IN THE COURT OF THE CRIMSON KING」（邦題：クリムゾン・キングの宮殿）を聞くべきだと思う。

理由：直訳すると「緋王の宮殿」になるから。

千葉県／小神野　徹

むむ、じゃあ聴こうかな。

……今回はなんだかただのフリートークになってしまいました。……データさえ消えなければ!!

次回は、先にも言いましたがゲームボーイ最終号、この緋王伝FCも最終回です。カラーで1Pの予定。

もともとこのコーナーの主旨は、緋王伝の面白さを読者のみんなに伝え、目指せ再販、年内続編リリース!!……ってトコだったんですが、とりあえず最初の反応は上々だったみたいです。2回目、3回目でパワーダウンしてしまったけど、最終回は久々にハデな画面写真をフンダンに使って、パーッとやりたいと思ってます。

ではまた、来月!!

Writer'sCheck!!

②アニキ倉西　With His Wife

最近のGBをくまなく読んでいる人は知っているだろうが、アニキ倉西には美人の奥さんがいるらしい。らしいと言うのは、僕は電話で話をしたくらいのことはあるが、まだ本人を見たことがないからである。僕は実際に目で見たことがないものは信じないようにしている。

奥さんは僕とアニキの関係をとっくに知っていて、僕をライバル視しているらしい。ライバルと認めてもらえるのはうれしいが、奥さんは日頃からアニキに「あんたの後ろの初めては私がもらう（と言うことは、後ろはまだなんスねアニキ？）。アイツ（僕のこと）と何かあったら、アイツもろともヤッちまうぞ!!」と脅されているらしい。僕はさすがにゾッとした。女にヤラれるのはイヤだ。器具反対。

なかなか激しいことを言う奥さんだが、わりと女らしい面もあるらしい。内心、アニキをいつ僕に取られるかと気をもんでいるようなのである。

「あんたと一緒にいる時間は、アイツの方が長いから……」

▲14歳男子の憧れの的、アニキは、強力な守護天使を持つ人気者だ。

もとより僕とて遠慮する気はないが、奥さんの気持ちはよく分かる。

去年のバレンタインデーなどは、アニキにチョコレートをあげたのは僕の方が早かった。奥さんが渡せるのは夜からである。思えばこの辺から、奥さんは焦り始めていたようだ。

ちなみに、アニキは後日、「妻からもらえてよかったよ。もう少しで今年は男からだけになるところだった」と言っていた。僕をなんだと思ってるんだアニキ！

……と、今回はアニキのことにはあまり触れなかったが、ウワサのアニキの奥さんについて知りたかった人にはその一部なりとも伝えることができたと思う。

最後に一言。奥さん（笑）、これからもフェアプレイでいきましょう（笑）。

METAL地獄車改
キサマの耳などちぎれてしまえー

渡辺乳子

⬅YES（イエース、イエスイエス！）　⇦No（のおっ！）

キミはなんて下品なんだ！このケダモノめ、これ聴け	裸で森を走りヨダレをたらすなんて絶対にイヤだ!!	鋭利な刃物など、とがったスルドいものが感じる。	攻撃的な音がかなりキモチイイ。もれはタマラン♡	自分の中に暴力的なものを感じることがよくある。
几帳面な暴れん坊の君は今スグこれを聴き酔いしれろ	自分は秩序の為の破壊者で様式美を愛する若者である	UFOを見たことが実はある。	バンジージャンプにトライしてみたい。	高層ビルがくずれるのを眺めるってジュンッとくる
粗野かつロマンチストの君はこのアルバムが良いぞ。	実は真珠を入れようかと思っている。	テキサスの女はイイぜぇ〜タマランもんがあるぜぇ〜	かまいたちに左足をやられちまったぜ。	空を飛ぶユメをよく見る。
ワォ。君は今スグ筋肉をつけて裸で攻撃ダンスだ!!	豚をジュージュー火炎放射機で丸焼きにして喰いたい	子供や老人が嫌いで、大人と虫も大っキライだ!!	イフェクトされたノイジーな声にソソられてしまう	映画「時計じかけのオレンジ」でコーフンしてしまう
大作主義でインテリオペラ変態の君はコイツでにじめ	交響曲とオペラとストーリー物がわりと嫌いだ。	真夏の肉体労働はあまり好きじゃない。	ジェットコースターが死ヌ（命が死ぬ）ほど好きだ。	水族館と動物園なら水族館に就職する。
このスピードサタンめが!! ヒステリックな笑いを聴け	狂気が好き悪魔が好き笑い声が好きショットガン	ニューヨークで空飛ぶコウモリを見たことがある。	つぶつぶオレンヂはひと粒づつカミカミするぞ	チグリス川とユーフラテス川のほとり
明るく活発なメタラーを目指すキミはコレをお聴き！	ヒーロー&アニメ主題歌を聴くと力がみなぎってくる	たまにはお父さんに優しくしてみよう	服を脱いでゴリラのマネをする（1回休み）	僕なんか生きてたって仕方ないんだ死んだ方がマシだ

死ね

Scumdogs of The Universe／GWAR
グロテスクな外見とパフォーマンスで敬遠されがちだが実はサイコーにイカすR&Rバンド。GreenJerryもいいけどGWARの方がハイパーノリノリアグレッシブで超快感！一度聴いてみて♡

Forbidden Evil／FORBIDDEN
スラッシュ全盛時に発表された大傑作アルバム。正統派パワースラッシュヘヴィメタル！説得力のあるパワフルなvo.とツインギター。全8曲全てヨシ！この次のアルバムも良かったのに今はもう。

Hellacious Acres／Dangerous Toys
テキサスのタテノリR&Rバンドのセカンド。スラッシュがかったマシンガンナンバーにクセのあるヴォーカル。ノリとウネリとナキの三拍子揃った気持ちよさ。いいバンドだったけどなあ〜。

Annihilation Principle／Laaz Rockit
全5枚のラーズロキットのオリジナルアルバムの4作目で最高傑作。ザックザクのベイエリアクランチが最高。ファイアインザホウル、チェインシンチャーリー、ホリデイインカンボジア等名曲多数。

Operation Mindcrime／Queensryche
大ヒットしたコンセプトアルバム。ヘヴィサウンドノベルの大作だと思って一聴してみて。疲れるけれど集中してジックリ聴けばスゴさに驚くでしょう。ジェフテトもおとなしくこれの続編作れ！

Under The Influence／OVERKILL
今のところ6枚アルバムを発表しているオーバーキルの3作目。個性の強いヴォーカルがなれるまでツライかもしれんが、なれると病みつき。全6枚どれ聴いてもヨシ。がんばれオーヴァーキル!!

DR STEIN／HELLOWEEN
ヘヴィメタルに出会えて本当に良かったと涙させてくれるバンドだったハロウィンのミニアルバム。わかりやすく、かつドラマティックな曲、マイケル・キスクの素晴らしいヴォーカル。必聴!!

※この7枚はどれも古い作品なので、中古CD屋で捜せば安く手に入るハズ。

編集後記

さて第2回目のラヴ&サーヴィス、この辺でお開きでございます。読者の皆さんにとっては唐突ですが、本誌ゲームボーイも来月で終刊ということで（いや僕たちにとっても寝耳に水な感じなんですがね）、来月でこのコーナーも最終回ということになります。いやあ短かったですね。さすがにこんな変なタイトルのコーナーは長くは続きません。

新創刊雑誌（タイトル未定）がGBの次にすぐ始まりますが、その読者ページでもこれまで通り投稿を募集します。次回のGB最終号は5月20日の締切りで届いた分で作りますので、それ以降のものは全て新雑誌に廻させて頂きます。

新雑誌でも継続するコーナーとしては、

●カラーイラストコーナー
●ICBM（同人誌コーナー）
●文通&サークルコーナー（これは文章とハガキの両方を受け付けます）

現時点ではこのくらいしか確実なことは分かっておりません。体裁がどうなるかは、来月さらに詳しくお伝えします。

あと先月お伝えし忘れたことなんですが、ハガキのまとめ送りについて。これは全部同じ封筒で送って下さってけっこうです。同人誌を送る封筒にイラストをつっこんでも、文通やサークル募集のハガキを混ぜても、全てOKですので、今度からそのようにお願いします。

新読者ページのタイトルなどはいっさい未定ですが、これからは今よりは絶対フザけてないはず……（笑）。あ、担当は僕ですので以後もよろしく。「ぱつきん」からの流れで好き勝手やってますけど、けっこうGBがもう終わりだってんでハメが外れてしまってるようですね、今のGBのどこもかしこも（笑）。

今回はこの2ページ分のデータが消えてしまって泣きを見ました。ああヒデエ。

では皆さんお元気で。また来月お会いしましょう！　すぐに新雑誌が始まるからGB終刊の感慨もなにもありません（笑）。

▶鹿児島県／ついんすらいむ（9）来月は全員のポイント発表も行います。ポイントを持ってる人たちは、先月までのプレゼント表と照らし合わせて見て下さいね。

くさっても

腐っても人間……。このタイトルに聞き覚え／読み覚えのある読者ちゃんは何人くらいいるのだろう？　思い起こせばGBも、業界では3番目という早い段階で登場して以来、実に様々な変遷を遂げてきた雑誌だった。そう、腐っても人間というコーナータイトルは第5期（くらい？）の黄金メンバーで編集されていた当時の人気コラムだ。

さて、新装刊。新創刊ではないかという声もあるが、僕自身は企画書その他で、どうしても「新装刊」という言葉にこだわってしまう。それほどGBが好きというわけでは決してないのだが、ウチだけが現状持ち得ている可能性、ポジションは失いたくない、と。そう思います。だって、ウチしかやらないことって多いじゃん？　だから、ウチはウチでこういうところだから仕方ないんだけどね、バカなことをガンガンやって、そんでもって大手の雑誌さんが後からしっかりフォローして下さる（まとまった特集とかね）、と。そうなっていくとウレシイかな？　トレンドとかそういうことじゃなくてさぁ。GG連載特集みたいにね、みんなチョット忘れかけてるけど、実はすんげぇいいぞ！みたいなさ、そういうこと、やってきたいかな。うん。あんまり売れない本になっちゃうかな、それじゃ（笑）。

売れる本はさ、ツマラナイ（F通さん以外）。あっ、いけね、新装刊の企画書の下書きにするつもりだったのに、これじゃダメだ……。

売れます！　次の本はばっちりメジャーです!!

（アニキ倉西）

にんげん！

　腐っても人間、以前のGBからたまに使われてきたコラムのタイトルですが、実は意外に重いタイトルなのかも知れません。人間とは何か？　僕はよく考えています。

　なんとなく生きてきたら、もう20年すぎていました。何よりも、これが恐ろしいです。ずっと人生のスピードに気づかなかったら、70年くらいは一瞬で過ぎてしまってたでしょう。過ぎたらどうなるか？　僕がこの世に出てきた意味はないのかも知れません。

　高校の時、ある小説を読んで「自分も世の中に何かを残そう、そのために生きよう」と思いました。それが16の時で、当時一般にライターを募集していたGBにツテができたのは17の時です。

　18で上京、以来いろんなことがありましたが、今もなお、自分が満足できる人生を送ろうとしています。生き方を変えることはできません。僕はきっと、納得するために生きているのでしょう。

　正直、一雑誌の一ライターで満足してはいません。自我が強すぎる人間というのは困りものです。大勢の中から抜きんでていないと、安心できないのでしょう。

　人間を大別する方法の一つに、野望を持った人間とそうでない人間、というのがあります。野望を持った人間には、男の方が多いのも事実です。

　この文章を読んでいる人の中には、英雄になりたがっている人がいるかも知れません。がんばってほしいと思います。

　普通に生きてるより、絶対に苦しいことが多いけれど……。

（松波　庄九郎）

月刊・RPG情報発信局

〜ちょっときわどい!?ドキドキ♥RPGインフォメーション〜

今月はこれだ！機種別おすすめRPG

PC 超英雄伝説

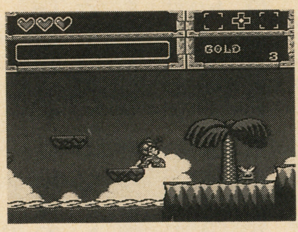

▲アイテムを買ってパワーアップしていくタイプのA・RPG。

ゲームシステムは、一昔前の某アクションRPGそのまんま(笑)。けど、謎解きやストーリー的な要素は完全オリジナルなので、モ○ス○ーア○ラ○ドを別シナリオで楽しむと思って頂ければ。

SFC スーパードラッケン

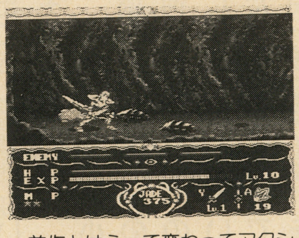

▲前作とはうって変わってアクションRPGなのだ。

ずいぶん昔にSFCで登場した秀作RPGの続編。練りに練られたアクションタイプの戦闘シーンと、前作ゆずりのハイパーポリゴン処理が魅力だ。ストーリー的なボリュームもバッチリ。

GG 魔導物語II

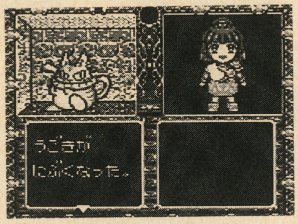

▲前作ではまだ幼稚園に通ってたのに、IIのアルルはもう16歳。

いま、最もトレンドなGGソフトは間違いなくこの一本であろう。ゲームシステム面は、前作で完成されていたこともあって、さした変化はなし。が、その分内容の充実度は格段にアップしている。

MD ロードス島戦記 〜英雄戦争〜

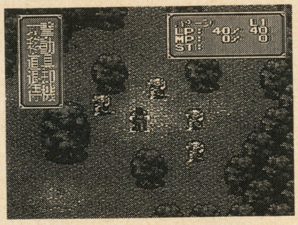

▲ゲームの本節とは外れた隠しイベントが一杯だ。

人気ファンタジー小説を原作に持つRPG、MDでのゲーム化は今回が初めてだ。OVAから直接取り込んだ美しいビジュアルシーンと、リアルな集団戦闘(パーティーバトル)が楽しめるタクテカルバトルが魅力。

今月のターゲット

コズミック・ファンタジー4

〜銀河少年伝説〜

突入編 伝説へのプレリュード

『コズミック・ファンタジー4』は、コズミックシリーズの完結編にして、CD-ROM用ソフト2枚に渡って展開する超スケールのRPGだ。今月のRPG情報局では、発売を間近に控えた前編、「突入編」を特集するぞ！ コズミックファンは要チェックだ。

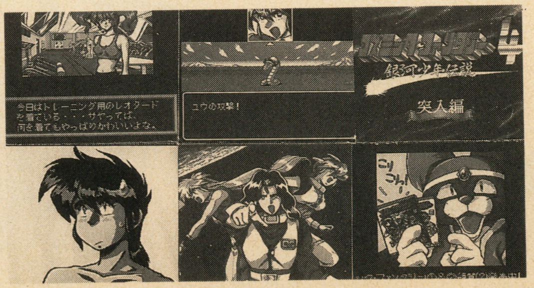

ファン待望の最新作！その魅力に迫る！

正直な話、コズミックシリーズは多くのユーザーに受け入れられた人気作品であるが、反面それぞれの作品に必ず大きな短所があるといういわくつきのゲームでもある。果たして、このコズミック4-突入編-はどんなあんばい(笑)なのか……。

各章の最初にAVGのパートを取り入れ、登場人物達の心境を小説的に表現したのはナカナカに良い。ビジュアルシーンを見るよりも、登場人物達の気持ちがダイレクトに伝わってくるのだ。だが、このアドベンチャーシーンは少々面倒な為、ともすると逆に短所にもなり得るところが少し残念。「4」では、これがネックになるかも。

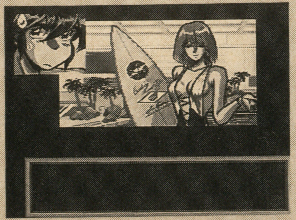

▲アドベンチャーシーンでは、キャラクター達の色んな表情が見れる。アニメを見てるみたい。

AVG形式のオープニング

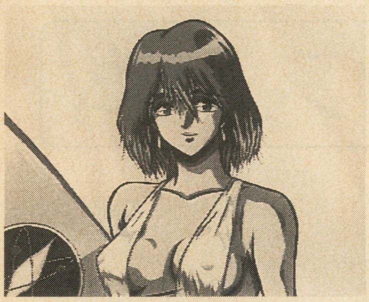

これまでのコズミックシリーズでは、ストーリー的な部分は全てビジュアルシーンで表現されてきた。今回のコズミック４では、各章の始めにコマンド形式のアドベンチャーシーンを挿入することで、通常のビジュアルでは表現しにくかった主人公の心情面などを一人称小説的にダイレクトに表現している。前作、前々作のエピソードや、現在の状況などをさり気なく説明する余談なども折りまぜて、プレイヤーをゲームの世界に引き込むのだ。

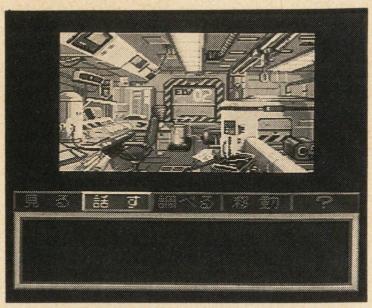

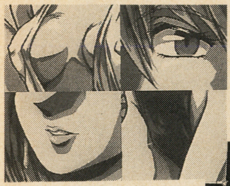

▲普通のビジュアルシーンもモチロンあり。このシリーズのビジュアルは、毎回毎回みごとなものだね。

▼色んなコマンドを選びながら、ストーリーを進めていくアドベンチャーシーン。キャラの表情が豊か。

各章の最初に、コマンド形式のアドベンチャーシーンが挿入される。「会話」「移動」「調べる」などのコマンドを選びながら、ストーリーを進めていこう。通常のビジュアルシーンもモチロンあるぞ。

『コズミック・ファンタジー４』の戦闘シーンは、敵も味方も全部ひっくるめて、パワーメーターが早くたまった順に行動が可能になるというリアルタイムバトル。メーターは行動力の高いキャラほど高く上がり、100％たまった後ならば、好きな時に行動選択ができるんだ。メーターを200％までためると、強力な攻撃が繰り出せるぞ。

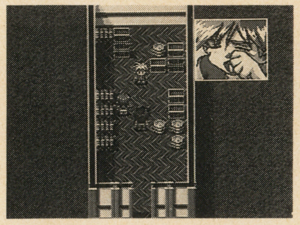

▲RPGシーンにも、新システムが盛り沢山。ゲームの大部分は、このRPGシーンで展開する。

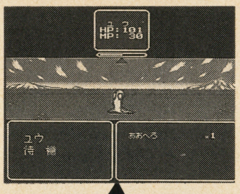

▲戦闘シーンに入ると、敵・味方のメーターが溜まり始める。早く溜まった順に行動可能に。

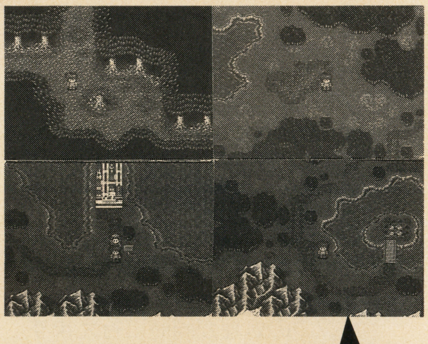

3のマップはやたらと広大だったが、4のマップは見通しが良く位置がつかみ易い。

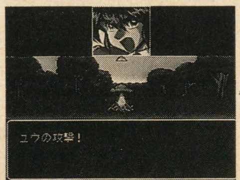

▲行動可能になったら、自由なタイミングで敵を攻撃したり魔法を使ったりできる。

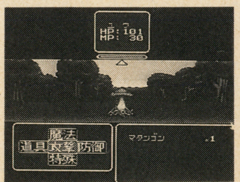

▲メーターを200％まで溜めると、"必殺攻撃"や"大魔法"などの強力なコマンドが……。

前半・激闘編のストーリーは……

惑星カザーリン王室の家老バドンズより、誘拐されたカザーリンのサリア姫の救出を依頼されるユウ。

惑星カザーリンは大量のエネルギーを得ることのできるトピアニスの原石が大量に眠っている鉱脈があることで知られていた。

また、姫の弟ミラン王子の王位継続の戴冠式も目前に控えていたという。早速、ユウとサヤはバドンズと共に惑星カザーリンに向かう。

単なる誘惑事件に思われたこの事件が、全銀河を震撼させる大事件に発展すると気付いた者は、この時だれもいなかった。

こっちがメインのRPG

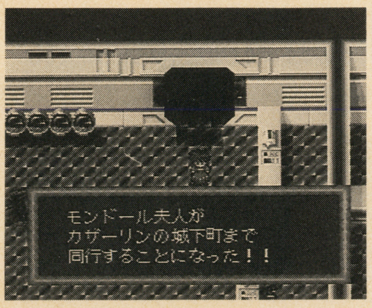

前作の反省を基に、ＲＰＧ部分のゲームシステムには様々な改良がなされた。特に戦闘シーンの進歩は著しく、システム的な不安は殆ど無くなったと言えよう。第一章－突入編－の舞台となるのは惑星カザーリン、この星で起こった姫の誘拐事件をきっかけに、全銀河を巻き込んだ壮大なストーリーが幕を開ける。ゲームの大部分を占めるＲＰＧシーンでは、敵モンスターと戦いながら旅をして、数々の謎を解き明かしていくのだ。

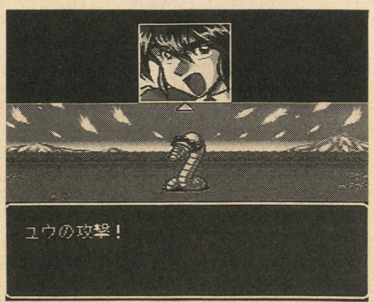

 ©KAZUHIRO OCHI／TELENETJAPAN 1994

ふぁみこん売買管理システム

F1-Term

システム価格550,000円より

●売買管理システム
ゲームソフトに限らず一般商品の販売、仕入、買取りの処理が可能です。

●マルチタスク対応
3つの処理が同時に行えます。
例）買取り処理の途中で販売処理がおこなえ、販売処理がすんだら買取りのつづきから行えます。
例）商品登録中でも買取り、販売が行えます。
※　買取り、販売は他の処理中でも瞬時に行えます。

●マルチユーザー対応
本体を複数台接続してデータを共有できます。
例）　同一店内に2台設置して買取り、販売が複数台で同時に処理できます。
例）　ケーブルは電話線1本ですので1階と2階等、簡単な工事で可能です

●ファミコンソフトは登録済みです。

For Macintosh

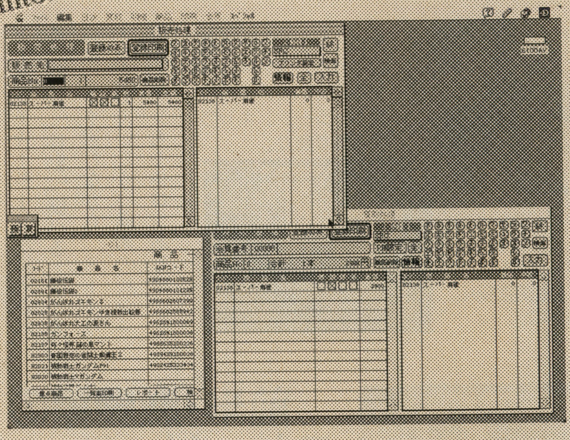

POS-MAC

システム価格980,000円より

●店頭管理システム
商品の売買、レンタル管理から集計、帳票プリントなど簡単に行えます。

●マルチタスク対応
7つの処理が同時に行えます。
日次処理（レンタル、新品販売、中古販売、買取り）が同一画面「伝票」で処理可能です。

●マルチユーザー対応
本体を複数台接続してデータを共有できます。

●ファミコンソフトは登録済みです。

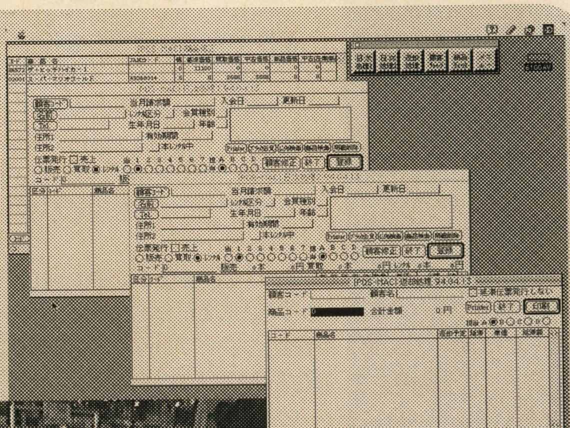

For Macintosh

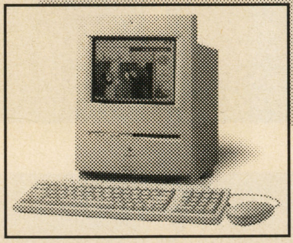

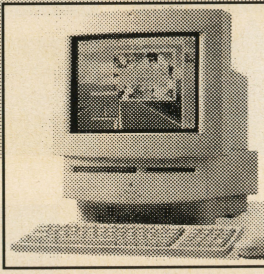

※この他に
ファミコン用、ビデオレンタル用
「ホスト管理システム」
電話回線を使用した
「無人売買インフォメーションシステム」
もありますのでお気軽にご相談下さい。

販売
システムセンター株式会社
〒115　東京都北区赤羽北2-24-20
Phone(03)3905-6667 Fax(03)3905-4440

開発
システム開発株式会社
〒390　長野県松本市南松本1-13-14
Phone(0263)27-1903 Fax(0263)27-1902

「クイズ 投稿写真」
希望小売価格¥8,900(税別)

「ストリップ・ファイターII」
希望小売価格¥9,800(税別)

「究極麻雀II スーパー・アイドルグラフィック」
希望小売価格¥8,900(税別)

「CD麻雀美少女中心派」 PC ENGINE DUO, DUO-R & SUPER CD-ROM² 専用 SUPER CD-ROM
希望小売価格¥9,800(税別)

「ボディコンクエストII ～救性主～」
希望小売価格¥8,900(税別)

「PCパチスロ アイドルギャンブラー」
希望小売価格¥8,900(税別)

「AVポーカー ワールドギャンブラー」
希望小売価格¥8,900(税別)

「レディソード ～略奪(りゃくだつ)された10人の乙女(おとめ)～」
希望小売価格¥9,800(税別)

「究極麻雀 アイドルグラフィック」
希望小売価格¥8,900(税別)

「アイドル 花札ファンクラブ」
希望小売価格¥8,900(税別)

INFORMATION
GAMES EXPRESS[ゲーム・エクスプレス]
発売元:ハッカーインターナショナル
〒105 東京都港区浜松町1-27-13 八大浜松町ビル
TEL.03-3435-1042

新ジャンル！対戦型格闘スポーツ!! どんな卑怯な手を使ってでも、勝てば官軍なのだッ!!

ドラッキーのAりーぐさっかー

■SFC ■イマジニアズーム ■7月8日発売 ■￥9800(税別) ■12M

て、て、てめぇ～ !!

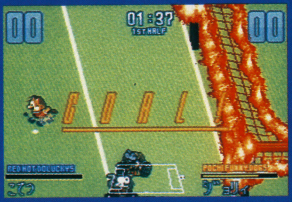

▲燃え上がるゴールネット！ 必殺シュート炸裂である。敵に決められた時の腹立たしさときたら…。

Vol. 2 今月は基本的な戦略をチェックするぞ!!

先月号の記事は、いわゆるところの「やらせ」だからな。イマジニア桜井くんは、本当は非常に熱心かつ優秀な広報マンなのだ。サンプルの渡し忘れなんてトンデモナイ。イマジニア総務部の皆様。夏のボーナス査定はお済みでしょうか？なぁんてね、冗談ッスよ、冗談(笑)。

基本を知らぬ者に勝利はないのだ!!

いかに「Aりーぐさっかー」がドタバタハチャメチャこんなの初めて…壊れそう…な格闘サッカーゲームといえども、サッカーの（或いはサッカーゲームの）基本を知らぬ者には勝利の女神は微笑まないだろう。なぁ～んも考えずにボタン連打！というわけにはいかないのだ。

そこで、今月は基本的な戦略／作戦面を解析してみたい。これさえ守れば対COMP戦はバッチリである（マジで）。まずはめざせっ、1Pクリア！

FRONT

ジャンプ&ジャンプで敵ディフェンダーのタックルをかわす。これは基本だぞ、基本。絶対に習得すれ。

最初のシュートはこのあたり、左右どちらでも、斜め45度から打つべし。ここからベストだ。

フロントラインの役割はとにかくシュートをブチ込むこと。何故？ そりゃアンタ、点が入らなければ勝てませんから。フロントの選手にボールが回ってきたら、できるだけ長くドリブルでキープして敵陣深く斬り込むべし。敵を交わすには左右に振りながらジャンプするというテクが有効だろう。他のフロント選手が追いつく頃にはゴールも目前のハズだ。敵キーパーがこぼす（であろう）ボールでパスだ。

3：00

ハイ、ゴクローサン！ てな調子でぴよよぉ～んとジャンプしてしまいます。おもしろいように敵は……。

とにかく打って打って打ちまくる。点が入るまで打つ。斜め45度からの攻撃という基本を忘れないようにな。

試合開始直後っ！ こちらがオフェンスの場合はここで1発！ジャンプをかまそう。ボールめがけて突っ込んでくる敵フロント陣を、あっさり空中で交わすことができるぞ。その後敵に追いつかれたらパスを出してボールを回す。ま、回すといっても、そのパス1回でほぼゴール目前までは突っ込めるだろうけどね。あとはがむしゃらにシュート&シュート！ とにかく点が入るまで打って打って打ちまくるがよい。

〈フォーメーション&タイムテーブル別〉POINT CHECK!!

基本的な戦略を確認するに当たり、以下のような2つの流れを考えてみた。フォーメーションの前・中・後と、試合時間の序・中・終だ。これら6つの項目の組み合わせで、様々な状況に対処できるはずだ。

BACKS	MIDDLE	FRONT
1：00	2：00	3：00

〈ボーナスゲームもありありでございます〉Dr. YAMADAって??

だ、誰だ!?

1Pモード（トーナメントモード）で1試合勝ち抜くと、ボーナスゲーム！ それがこれ、ドクター・ヤマダとの一騎打ちだ。勝っても負けても次の試合に進むことはできるけどね……やっぱ勝ちたいっしょ!?

キックで攻撃

◀キックしたボールをドクター・ヤマダに当てる。これが攻撃方法。タテorヨコのラインを読んで、きっちり当てよう。

ヤツを倒すと…

爆弾注意!!

◀ドクター・ヤマダは爆弾をバラまいてくる。爆風にも当たり判定があるので注意が必要。ヤツ自身に当たっても×だ。

何が!?

To Be Continueed

告知

「ドラッキーのAりーぐさっかー」ソフトプレゼントトトカルチョ!!

先月号の説明ではわかりにくかっあと思うので、改めて御説明申し上げる、『ドラッキーのAりーぐさっかー』ソフトプレゼント・トトカルチョ!!　6月末号分まで計6回行われる行われるイマジニア桜井VSアニキ倉西の対戦結果を当ててもらおうという趣向なのだ。官製ハガキに「イマジニア桜井4勝1敗1引き分け」というふうに記入し、氏名・年齢・住所・電話番号を添えてGB編集部まで送ってほしい（宛先はアンケートハガキその他参照）。ちなみに先月号の結果はアニキ倉西の1勝1引き分け。今月号の結果は当然秘密。締切は7月末日だ！（当日消印有効）

《4つの障害をCHECK》

WALL

◀ゴールラインに巨大な壁が登場する。これじゃスカッシュだよ～！　と嘆く前に走れっ!!

MINE

◀フィールド上にポツポツと地雷が設置される⁉　ホント、ドラッキーってば何でもありなんだから。

TIGHT

◀センターサークルとペナルティサークルがくっついている？　なんとも狭いフィールドだべ。

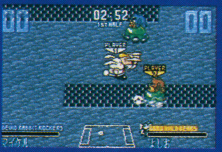

MOVE

◀前後に動くエレベーターが登場して、プレイヤーのジャマをする。思いのほか、ヤッカイなのだ。

越すに越されぬナントやら……⁉⁉

「箱根八里は馬でも越すが、越すに越されぬ大井川」という言葉があるが（日本史の教科書で調べなさい）、『Aりーぐさっかー』の対戦プレイに用意されている障害の数々は、大井川並みのパワーと迫力を持っている。とりあえず今月は紹介まで。次号、対戦のコツで詳しく解析していきたい。

なんじゃこりゃあ～!!

▲とりあえず全障害をONにしてみました。難しそう……だけど楽しそうだぞ！

BACKS

実は、敵FKからの得点率はかなり低い。バックスまで攻め込まれたらファウルを恐れずタックル!!

キーパーがボールをこぼしてしまっても、必ずフォローできる体制を整えておこう。必殺シュート時有効。

本来ならば、バックスまで、つまり味方ゴール付近まで敵を斬り込ませてしまうこと自体が御法度なのだ。なんとかして中盤で止めるくらいの気迫がほしい。しかし、それでもダメだったら、ファウル覚悟で猛タックルをかますしかない。本当にゴール目前まで迫られたら、キーパーだけに任せることなく、必ずフォローの選手をゴールエリアに入れておくべし。こちらがこぼれ球を狙うように、敵もそれを狙っているのだから。

MIDDLE

タックルは前からが基本。後ろからタックルすると、ファウル～フリーキックをとられてしまい、逆効果だ。

でもってちょっとした敵のスキを突いてロングパスが出されれば最高。フロントにつなげて怒涛のラッシュ。

中盤の選手は、1にタックル、2にタックル、3、4がなくて5にタックルというくらい、斬り込んできた敵フォワードからボールを奪うべし。本来のならばバックスの役目だが、「Aりーぐさっかー」の場合はそれが中盤の役目になる。なんといってもセンターラインからゴールまでがけっこう短いからね。ちょっと油断しただけで速攻かまされてしまうのだ。そうなる前にタックル&タックルで敵を潰すのだ。

1：00

もしも残り1分を切って同点なら、攻めは大胆にいこう。パスもちまちましたものではなく、ドカーン！

後半の場合、怒りゲージは残しておくだけ無駄というもの。ガンガン必殺シュートを決めてやろう。

これまでに書いてきたことをしっかり守ってさえいれば、ラスト1分を切ったからといってことさらあわてる必要もあるまい。敵の攻撃が急に苛烈になるということもないので、落ち着いて戦い抜こう。前半の場合、怒りゲージ残量はそのまま後半に引き継がれるので、無駄に使ってしまわないように。後半の場合は…、言うまでもなくガンガンに決めまくってやれ！　勝利は目前である。次号は必殺のコツを伝授したい。

2：00

スローインでは、敵が誰にボールを渡すか、▼が表示されてバレバレになる（対戦時も同じ）。即タックル。

ゲージを比較してほしい。右が敵で左が自軍。ちょっと注意するだけで、これだけ差がついてしまう。

残り2分を切ってくると、重要なのは怒りゲージ。先月号で御紹介した通り、敵からタックルを受けたり得点されたりするとたまっていくゲージで、満タンになると必殺シュートが打てるようになるというもの。これが使えるか使えないかで勝負が決まる場合も、多々ある。敵ゴール付近で波状攻撃が途切れた時など（すなわちすぐには反撃されない安全圏）は、積極的に敵のタックルを受けるようにしよう。

 ©1994 IMAGINEERZOOM

ロボットは親のかがみ？
君のロボットはどんな性格かな

SLAP STICK

■SFC ■エニックス ■7月8日発売 ■¥9600(税別) ■12M+B・B

Vol. 2
今回は「発明」のお話なのです。

人間の歴史は発明の歴史。人間社会の進化の陰には、創意工夫のつみ重ねによる幾多の発明の存在がありました。ちょっとしたひらめきや発想の転換から生まれる創意工夫の素晴らしさ、このゲームはそれを、アナタに感じさせてくれるでしょう。ああ、今月はいつになく理知的だ(笑)。

失敗は成功の母 努力は発明の父

ふむふむ、ナカナカのお言葉、今月の格言でありますな(笑)。

さて、前号から連載中の『SLAP STICK』攻略編。今月は、ゲームの中で最も重要な位置を占める(と、思われる)「発明」の要素に焦点を当ててみましょう。

前号でも紹介した通り、『SLAP STICK』の主人公は発明家見習いの少年だ。もち、見習いとは言え発明家を名乗るからには、彼も発明をする。で、その発明品が、ゲーム展開やストーリー進行と密接に関わってくるわけ。どのくらい密接かと言えば、戦闘シーンで戦うのは発明品のロボットだし、イベントクリアの鍵を握るのも(必ずしも、というわけでもないが)、彼のひらめきから生まれた発明品だし…、まあ他にもイロイロあるのね。とにかく、このゲームにおける「発明」は、日本人における日本米くらい大切なのです。

アイテム作製

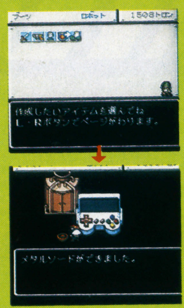

“ひらめき”で作れるようになった装備品や道具類を作製する。ただし有料で。新しいアイテムをひらめいたなら、早速このメニューを選んで作ってみよう。

ロボット作製

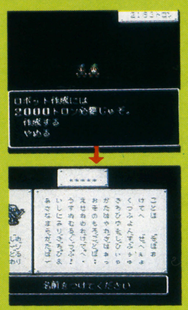

主人公の代わりにモンスターと戦ってくれるロボットを作製する制作費は2千～4千トロン。登録できるロボットは3体まで、戦闘には1体ずつしか出せない。

アイテム合成

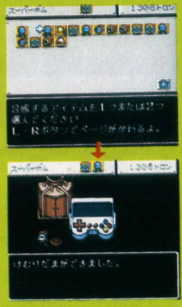

装備品、道具、スクラップなどを合成する。その結果、より強力なものが生まれる場合も…。用途不明のスクラップは、このメニューで色々試してみるべし。お金は不用。

メンテナンス

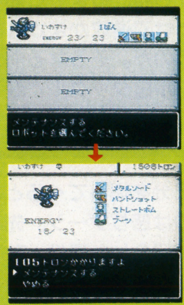

傷ついたロボットのHPを回復する、アイテム類で回復するよりは安くつくよ。錆なども、このメニューで直すことができる。敵に壊されてしまった場合も同様だ。

リサイクル

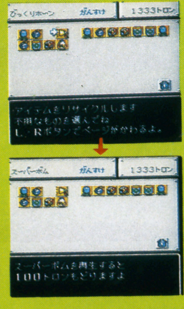

不用になったアイテムをリサイクルして、製作費の半額分のお金に換金できる。このゲームでは、倒した敵が必ずお金を落とすわけではないので、結構世話になるかも。

プログラム

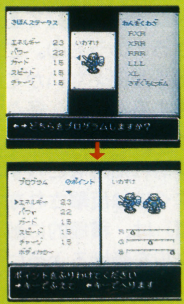

ロボットの各パラメーターにエネルギーを振り分けたり、基本攻撃(剣・銃・ボム)のコンビネーションによる連続技を設定できる。連続技は8つまで設定可能。

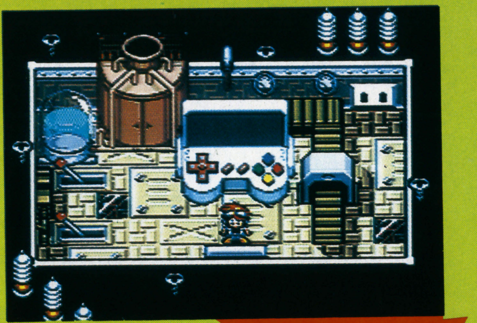

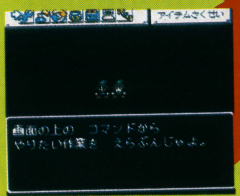

まさに「万能」の発明マシーン その衝撃的なデザインを見れ！

賢明なる読者諸君ならば、↑の写真を見てすぐにあるものを連想することであろう。(何も思いつかない方が逆に変かも・笑)これが、主人公が発明品を製作する時に使う「発明マシン」だ。手元のコントローラーとモロ直結してるって感じでイカすデザインだよね。

マシンを使ってできることは、アイテム作製・アイテム合成・リサイクル・ロボット作製・メンテナンス・プログラムの6種類。とりあえず、それぞれの用途は左で紹介しておくので、そちらを参照のこと。

発明マシンにはポータブルタイプもあり、それはレベルアップ時にのみ使うことができる。また、主人公の父・アキハバラの家にも発明マシンが置いてあるぞ。

©クインテット／ANCIENT／エニックス 1994

武器のパワーアップは制作&合成で

既存のRPGと違って、このゲームには武器屋と防具屋が存在しない（道具屋はある）。ロボットが装備する武器や防具もまた、主人公がマシンを使って作らにゃならんというわけね。武器同士、防具同士をマシンで合成すれば、より強力なものが生まれるし、ひらめきで未知の装備品を作れるようになることも。

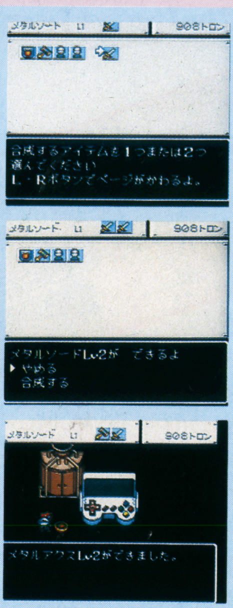

発明は一瞬のひらめき

年端のいかない、発明家としての経験も全くゼロの主人公が、いかにして発明のやりかたを覚えるのか。その秘密は"ひらめき"にある。主人公は、「発明の友」という本を読んだり、人々の話を聞いたりすることで発明のアイデアをひらめき、マシンで新たなアイテムを作れるようになるんだ。

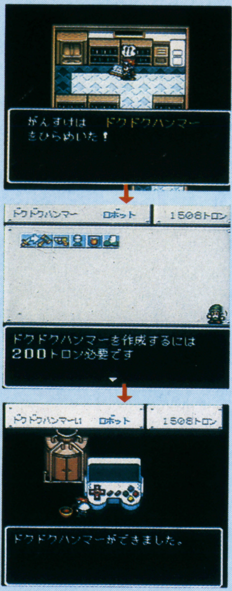

人間とロボットの微妙な関係

「ロボットなどしょせん、人間の為の道具に過ぎない」という、寂しい考えをお持ちのアナタ。このゲームをプレイするならば、そのような浅見は捨てていただきましょう。『SLAP STICK』の世界では、人間とロボットは互いの短所を補う"友達"なのです。愛着をもって、ロボットとは接しましょうね。

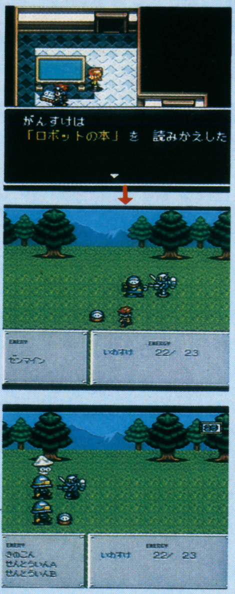

初期状態ではロボットは右手（R）に剣。左手（L）に銃、背中（X）にボムを装備している。発明マシンの「プログラム」で、これらの基本攻撃の組み合わせによる連続技を設定できるんだけど、組み合わせや装備品によっては意外な効果を発揮することもあるのだ。ここでは、そのほんの一部を紹介するぞ。

RXR

敵との間合いを一気に詰めて、剣で全員に切りつける。装備している銃よりも剣の方が攻撃力が高い場合は、こっちを使うべし。

XRR

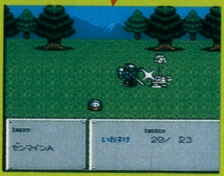

ジャンプで敵の背後に回りこみ、剣を使って複数回攻撃をしかける。敵1体にしか攻撃しないけど、その威力は強烈だ。

LLL

敵全員の正面に回りこんで、銃を一発ずつ撃ち込む。装備している剣よりも、銃の方が攻撃力が高い場合はこの技を使おう。

XL

ロボットと同じY座標にいる敵全員を、ボムで攻撃する。横一列に並んでる敵に有効かな、当たり前だけど。そんな奴滅多にいないし。

ロボットができるまで

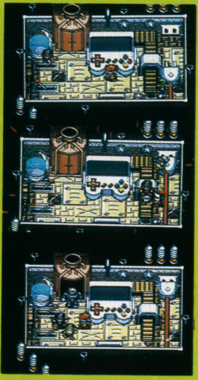

ロボット製作を開始すると、主人公や小人さん（？）達がトンテンカンテンと熱心に作業する姿が見れるよ。

ロボットには、体力・攻撃力・防御力・すばやさ、チャージの5種類のパラメーターがあり、それらにエネルギー（俗に言うボーナスポイント、主人公のレベルが上がるたびに10ずつ増える）を振り分けることで、ロボットは少しずつ強化されていく。もちろん、どんな風に振り分けるかは君の自由だが、3体のロボット全てを似たような感じにするよりは、やっぱそれぞれ違った個性や必殺技をつけた方が面白いんでないかい？

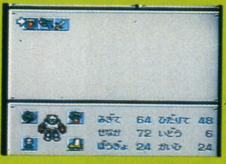

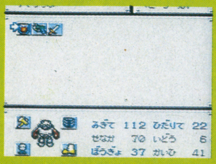

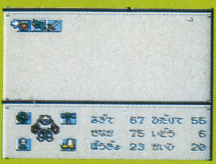

ゲームを通して登録できるロボットは最高3体までだが、なにぶんにも制作費が非ッ常に効果なので、序盤は1体だけで闘うことになるだろう。ま、2体以上のロボットを持っていても、1体ずつしか出すことはできないんだけど。このゲーム、手持ちのロボットが全て倒されてしまうと即ゲームオーバーなので、序盤は注意が必要かも。

お面白いぜぇ。ツインって名前もダテじゃないのよ。オモシロイオモシロイ。

ロードランナーツイン ジャスティとリバティの大冒険

■SFC ■T&Eソフト ■7月29日発売 ■¥8,800(税別)

今月で、ステージ1から脱出だ！

今回も、重箱のスミを突っつくような基礎知識を織り込んだ120分!いや1ページ。そりゃあもう、序盤攻略の中心はひとえに、連載2回の攻略で得た知識や各々のテクの応用だからね。初心者ロードランナーには、大変重宝すると思いますよ(はたして真意の程はいかに……)。

連載ツイン宛にハガキが来た!?

伝わりにくい箇所があったのは、認めましょう。まぁ発売に向けての基礎知識総ざらい！の意味も兼ねるってことで、この場を借りて「アリガトウ先月号のフォローコーナァー」行きましょう。

質問箱 Q1 先月号にあった、敵を殺しちゃわないように埋めるって、なに!?

敵も〝昇天〟させた場合から、垂直上にあたる位置、それもTV画面外から復活するので、クセを把握してない初心者に対して、凡ミスを誘うだけに、1ブロック掘って素通りの為だけ敵を埋めるプレイを、知っておくのだ。

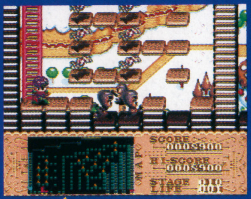

▼敵が、すぐはい上がれる様に埋めたつもりでも、その上に敵がいたのでは……

フタしてるー!!

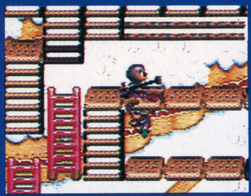

▲マップの右端下にいる敵2匹を気にしつつ、少しずつキャンディーを回収していこう。あせりは禁物。地道なプレイが実を結ぶぞ。

攻略 STAGE 1-18

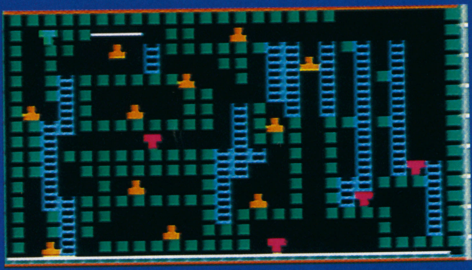

マップの見方 青=プレイヤー 赤=敵キャラ×4 黄=キャンディー×11

マップに気をやるの！

空中に浮くキャンディーを、どう取るか？ マップの構造上、ただ単に取ったのでは、いずれ脱出不可能な小部屋に落ちることになる。ならばと、頭上渡りを想起するようになれば。が、そこまでのプロセスにちょっと難アリ！

まず左端の最下層まで降りると、ステージ攻略の基本点となる〝定位置〟に出る。この時、右端の敵キャラ2匹は登り掛けのハシゴを、降りるだろう。マップを見たら必然的に、終止この2匹から目が放せないプレイになるハズだ。その後の展開は、写真で説明するぞ。

質問箱 Q2 誘導ワザって？

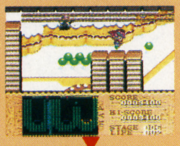

俗に「引き付けてかわす」テクが、それ。大抵のゲームが暗黙のうちにある、プレイヤーを捕まえようと近づく敵キャラの〝基本行動〟を逆手に取って、動きを操作してしまおう！というもの。例ば、プレイヤーが上階に登れば、敵はハシゴを登るだろう…。

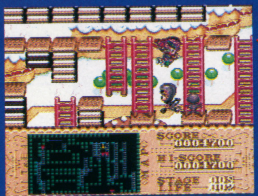

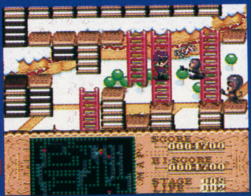

▲キャンディーよりも下の位置で、敵を誘えれば頭上渡りの準備は出来た。すぐに、キャンディーよりも上から落ちて敵の頭に着地だ。

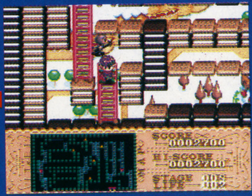

▲ハシゴを降りてくる敵に対して、その真下で待機した所で、スッと右にそれると敵も釣られて横に。すかさずハシゴを登れ！

攻略 STAGE 1-10

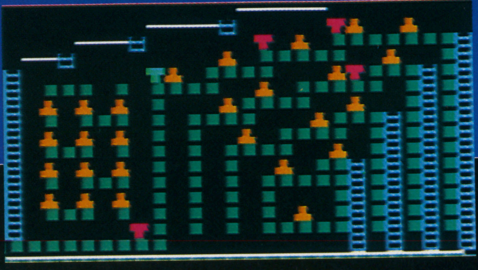

マップの見方 青=プレイヤー 赤=敵キャラ×4 黄=キャンディー×27

左側から攻めるの！

マップの左右に配置されている敵キャラ2匹ずつを、一箇所にそれも左端の部屋に集めちゃうことが、クリアの必要条件なのだ。

スタートしたら、まず左端の〝部屋〟へ飛び降りる。部屋のキャンディーをすべて取ったら、素通りの為だけに敵を埋めつつ、部屋のハシゴを登ってマップの右端でうろついている、クリア条件の2匹を部屋まで誘い込もう。当然、自分も部屋に落ちることとなるが、計4匹を一箇所に集めて、無事に部屋のハシゴを登ることが出来た時点で、クリアしたも同然だ。

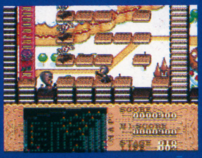

▶昇天させずに埋めるって、これよ。

▶右の2匹を、部屋に誘い込むのだ。

今月は地下牢脱出直後の階段シーンを攻略するぞ！基本的なACTをチェックしよう

美女と野獣

■SFC ■ハドソン ■7月8日発売 ■¥8500(税別) ■8M

オープニングは必ずチェック！

『美女と野獣』のオープニング画面。ステンドグラス調に演出されたグラフィックがこのタイトルの気品を漂わせている。いやいや、あんまり気に入っちゃったから、今月ももう1回御紹介。ACGのストーリーには興味がないっていう人も、一度は目を通すように。でもなぁ、『美女と野獣』の場合は、物語を知っていた方が絶対楽しめるんだけどなぁ。わかった！ビデオ借りて観なさい。バッチリだ!!

Vol.2 ソフトプレゼントのお知らせっ!!

『美女と野獣』ソフトプレゼントクイズ。今月のキーワードは「&」。先月のあれと今月のこれ、更に次号のそれを組み合わせて完成したキーワードに関するクイズに正解して、はじめてプレゼントがもらえるというわけ（正解者多数の場合は抽選）。そう簡単にはもらえませんよ。

地下牢を抜けると、そこは階段だった……？

地下牢を抜けるとそこは階段。ベルはどこへ行ってしまったのだろう……ルミエール（金の燭台）の姿も見えないぞ。ここでは特に火を吹きかけてくる燭台には要注意。いちいちダメージを受けていると、上にたどり着くまで身がもたないぞ。

▼銅像かと思いきや、実はそれが襲いかかってくるなんて！　油断してはならない。3歩進んだら1歩は下がれ。

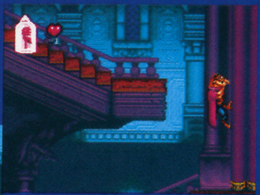

▲カーテンを登る野獣。重過ぎないのだろうか……。登っている最中にダメージを受けると落っこちてしまうので注意ね。

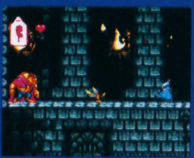
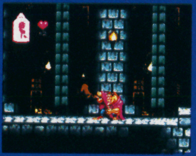

このアイテムだけは絶対に取り逃がすな！

▲緑の本。他の本は取り逃がしても、これだけは絶対ゲットすべし。やられてもそこから復活できるのだぞ。

▼それを利用すれば、写真のように空中のコウモリを止めて足場にしてジャンプなんて高等テクも使えるようになる。

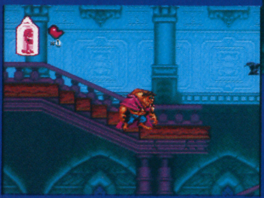

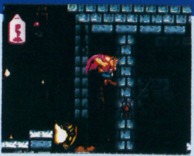

▲Xボタン押しっぱなしで気合いを溜めて、離すと同時に吠える野獣。このテクには周囲の相手を硬直させる効果があるぞ。

む、むずいかも……

一般にディズニーキャラクターのゲームというとそう難しくはない、というのが相場なのだが、『美女と野獣』に限っては例外。だが、もちろん理不尽なものではなく、タイミングさえ計れば必ず突破できるであろうものだ。昨今、甘ちゃんなゲームばかりでガッカリしている硬派ゲーマーズにもお薦めできるぞ。

地下牢は基礎練習に最適なのだ

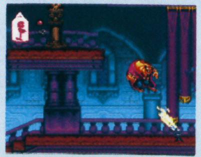

先月御紹介した地下牢でのアクションやトラップの数々は、これからのステージの基本となるようなものばかりなのだ。特にねずみの対処法は重要。というのも、食らいつかれてしまったら、もうどうすることもできないのでは？ とカンチガイする人が多いようなのだ。食らいつかれたら、急いで十字キーを左右にガチャガチャ入力しよう。それで振りほどくことができるぞ。あわてるな、必ず対処法はある。

©1994 HUDSON SOFT ©The Walt Disney Company

今、ひそかに熱い例のアレ！
君も今日からハマりまくれ!!

フライング・パワー・ディスク。この危険な誘惑に満ちたゲームを君は知っているかな？知らない人は不幸だぜ、そう言い切ってしまいたくなるほど対戦の熱いゲームなのさ、ふふん。一度始めると時間が経つのも忘れて試合に興じてしまうあたりが、編集者にとって危険なんス。はい。

NEO・GEO王!!

今月のお言葉 IN フライングPディスク

悲しい。例えるなら美味しいカレー屋さんが出来て喜んでいたはいいが、裏通りに出来たためにあえなく潰れてしまった悲しさ、とでも言おうか。

悲しいというか哀しいッス。何故みんなフライング・パワー・ディスクをやらんですかね!?

そりゃ、1ゲームが短くて100円がもったいなく感じるとか、ドローだと双方負けになってしまってセコイとか、いまいち派手さにかけるとか、1プレイがつまらないとか……、あう、泣ける。

まあ気持ちもわからんではないが一度FPDの対戦プレイをしてみるべし。細かいことを気にさせない面白さなんだぜ！　マジっす。

▲ちなみに俺ん家の近くのゲーセンにはFPDはない／　言語道断という言葉を進呈する。とほほ。

フライングパワーディスクって どんなゲームッスか？

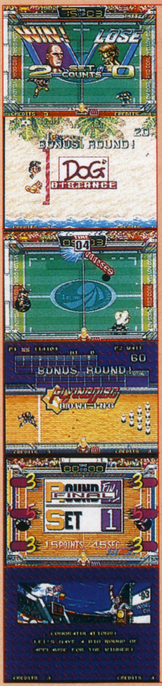

というわけで現在編集部ではフライング・パワー・ディスクが熱いんスよ。ゲーセンでやるのがイヤな奴は買えって感じッス。もうメロメロ。

ハメ技なんて存在しない対戦だから、とても気持ちよく遊べるんだ。負けると純粋に悔しいの。残り時間数秒で逆転された日にゃあ、くきぃぃいーっ!!　……はっ、いかんいかん。脱線してしまった。話を戻すナリ。

こんな面白いFPDなのだが、とことん人気がない。口惜しい。ガッデム。そう思い、今月のネオゲ王で取り上げた訳だが、FPDを置いてあるゲーセン自体が少ないのは悲しい事実。もしやFPDがどんなゲームか知らない人も多いのではないかい？

簡単に言えば「テニス＋エアホッケー」ってな感じのゲームだ。1対1でディスクを投げあい、相手ゴールに入れればポイント。制限時間内に15点先取するか、ポイントの多いほうが勝ち。

この単純極まりないルールが熱いのよ。カーブ、ロブ、必殺シュート、レバーとボタンで出来る操作が多彩なのもよし。

反射神経と予測を駆使してレシーブし、フェイントと速攻を駆使して相手のミスを誘う。それがフライング・P・ディスクなのだ！

スペイン
JORDI COSTA

中級者向け。スライディングがイマイチ使いにくいのが難。スーパーシュートも取り立てて使いやすいというわけではないので、あまりお薦めできないキャラ。趣味の人向け。

イギリス
STEVE MILLER

初心者向け。やはり足が速い。ヒロミの足が速すぎると思う初心者にお薦めできる。同じくカーブもかけやすいが、スーパーシュートがあまり使えないのが大きな欠点。

日本
HIROMI MITA

初心者向け。足が速く、カーブをかけやすいキャラなのでトリッキーに闘える。スーパーシュートを出すための溜め時間が長いのが欠点といえば欠点。

おポインツ

シュートコースは正確に

FPDの基本中の基本、通常シュート。いかにこのシュートを上手く使うかが対戦のポイントだ。とにかく思った方向にディスクを投げられるようになろう。どこに投げるかはシュートボタンを押したときのレバー方向で決まる。

下の写真を見てくれ。レバー左上から時計回りに左下まで(1P時)を使い、全部で7方向に投げわけられるわけだ。相手と自分の位置を考慮して、瞬時にコースを選べるようになるには、かなりの修行が必要だぞ。基本にして、勝負を決めるための重要なシュートとなる。上手い奴はコース選択がひと味違うのだ!

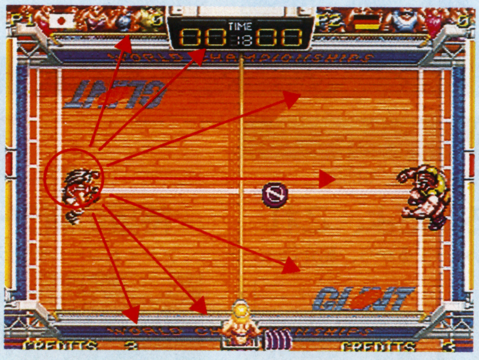

対戦中熱くなるとレバー方向がおろそかになりがち。注意。また、相手のシュートを受けて投げ返すまでの時間が短ければ短いほど、速いシュートを出せることを覚えておこう。カーブや必殺も同じだ。

おポインツ

ネットプレイを極めろ

ネットプレイを極めるなんて不可能(結論)。とはいえ、ネットプレイからの速攻シュート連発は大きな武器になる。やはりここはネットプレイを鍛えておきたい。

ネットプレイ中に相手のシュートを受ける場合、大抵はシュートコースを予測してスライディングを出しておくという感じになってしまう。シュートを見てから反応できればよいのだが、そうもいかないだろう。結果、シュートのタイミングをズラされたりのフェイントに弱くなりがちだ。速攻シュートを上手く使い、相手を自分のペースに巻き込んで逆にフェイントを使おう。

おポインツ

むやみに使うなスーパーシュート

相手のシュートを受ける瞬間、シュートボタンを押すと、ディスクをトスすることができ、ディスクの真下で待てばスーパーシュートが出せるのだが、使いどころが難しい。むやみに出せばカウンターでスーパーシュートを返されてしまうからだ。特にネット際で出すときは要注意せよ!!

スーパーシュートは上手く使わないと反撃が怖い。相手とステージを考えよう。

おポインツ

決めてはやっぱカーブっすよ

シュートを投げる際、左下・下・右下のように連続した3方向以上にレバーを入れてからボタンを押すと、シュートにカーブがかけられる。対戦で使うと、華麗なフェイントとなる重要なテクニックだ。

カーブフェイントで負けた時は心底「やられた!」という気分になるという心理的効果も大きい。闘いの主軸にこそならないだろうが、ここぞというときに使えるようになっておこう。カーブも通常シュート同様、ボタンを押す前に入れていたレバー方向で基本となるコースが決まり、そこからレバーの回転方向に曲がる。色々組み合わせよう!

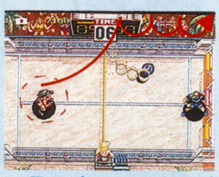

スーパーシュートの時に回転をかけると、えらく派手にディスクが曲がる。応用して壁に当てると壁を這うようなスピンシュートが打てるぞ。ゴールに叩き込め!

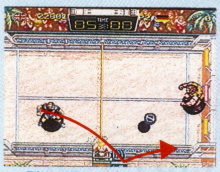

壁にワンバウンドしたときにバウンドの角度が変わるように回転をかけるのも基本的なカーブテクニック。でもこれをやられると結構ひっかかっちゃうんだよね。

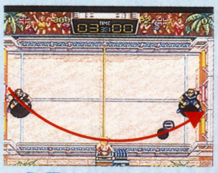

ミラーやヒロミあたりがカーブの王様。壁に当たるかあたらないかギリギリで曲がるカーブは結構イヤらしいという説が濃厚。当然シュートスピードは速いほうがよい。

おポインツ

ロブを制してゆさぶりかける

通常シュートやカーブシュートなどで攻めるばかりだと、下手すりゃ逆に相手をリズムにのせかねない。ここぞと相手がリキんだときなどにロブボタンでロブを上げれば、相手のリズムを崩せる上に気勢も削げさせることが出来る。ロブは心理攻撃の要素を持っているのだ。特に双方ネット際の攻防時に使うといいぞ。

また、相手シュートを受けてから少し時間をおいて(1秒ほど)ロブを出せばショートロブになる。ネット際でショートロブを出し、相手のネット際にポトンと落とすテクニックはなかなかイヤらしい。時代はロブテクっすよ。決定。

おポインツ

スライディングはしっかりと

ディスクを持っていないときにレバー+シュートボタンでスライディングが出来る。超重要かつ基本的なテクニックなので、つい多様してしまいがちなのだが、必要のないときの無駄スライディングは極力避けておきたい。

何故ならスライディングでディスクをキャッチすると、どうしても投げ返しが(微妙に)遅くなるし、トスを上げてスーパーシュートにもつなげないからだ。予測スライディングの場合、予測が外れたらまずポイントされてしまう。

とはいえ足の遅いキャラは移動代わりに使わざるを得ない。結構危険と隣合わせだぞ。

つーわけで…

ま、2ページじゃあ基本しか書けないやね。残念。とにかくFPDは対戦が熱い。1プレイははっきり言ってつまらないぞ。やるなら対戦ざんすよ! ゲーセンでやるとお金がかかるから買っちゃえ買っちゃえ。

さて、今月のネオゲ王はこれでおしまい。また来月に会おうぜ!

©1994 DATAEAST CORP.

ドイツ

KLAUS WESSEL

上級者向け。と、いいながら初心者にも使いやすいキャラ。シュートスピードが速く、スライディングも比較的使いやすい。密かにネットプレイに敵したキャラという話もちらほら。スーパーシュートも使い方で。

アメリカ

GARI SCOTT

上級者向け。このキャラもスライディングに難がある。スーパーシュートもあまり役に立つほうではないし、いいところが少ない。つぶらな瞳が気に入った人向けか?

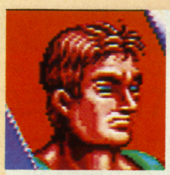

イタリア

LORTS BIACOL

中級者向け。全体的に平均っぽい能力で、特徴がないのが特徴。使い手の能力次第と言えるかもしれないが、なんの武器もないキャラとも言えてしまう。通好みかも?

新作メガトン情報

■スーパーファミコン
Jリーグサッカープライムゴール
幽遊白書２格闘の章
アリョール
ハローパックマン
デモンズブレイゾン
サンサーラナーガ２
負けるな魔剣道２
タイムトラックス
グーフィーとマックス海賊島の冒険
超原人
■ゲームボーイ
馬券王Ｖ３
キテレツ大百科　冒険大江戸ジェラ紀
ポコニャン！夢の大冒険
■メガドライブ
ストリートファイター２
■ネオジオ
トップハンター

GB 馬券王V3

■アスミック／発売中／¥6500

●いや、当たるんだよ、これ

結構いい思いさせてもらってるから、紹介♡

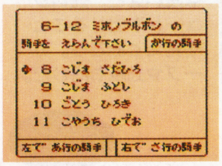
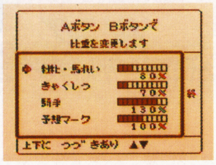

SFC Jリーグサッカー・プライムゴール2

■ナムコ／7月下旬／価格未定

●待望の新データで登場!!

プライムゴールが新データで登場！　燃えてくれ。

走れ城！

SFC アリョール

■アルトロン／7月発売予定／価格未定

●再び登場ストーリーPZG

オリビアのミステリーと同じシステムのゲームだ。

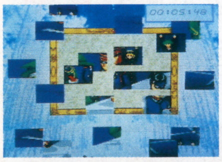

SFC ハローパックマン

■ナムコ／7月発売予定／価格未定

●久し振りッ、パックマン!!

パックマンに指示を出し、クエストを解決するのだ。

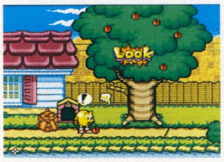

SFC 幽遊白書2　格闘の章

■ナムコ／6月10日発売／¥8800

●キミの霊撃は通用するか!?

あの幽遊白書が再びＳＦＣで、あいかわらず対戦の面白いゲームとして登場する。今回のジャンルは格闘ＡＣＧ。幽介の霊丸を、桑原の霊剣を、蔵馬のローズウィップを巧く使いこなし、襲い来る挑戦者たちを叩きのめしていくのだ。

ちなみに使えるキャラは幽介、桑原、蔵馬、飛影、玄海、酎、陣、朱雀、死々若丸、戸愚呂弟の10人。それぞれが原作に忠実な必殺技で戦っていくぞ。ちなみに必殺技（このゲームでは霊撃と称する）はそれぞれ２～４つ持っており、ピンチになると超霊撃という一撃必殺の霊撃が撃てるようになる。また、ダメージメーターというフィーチャーが追加され、ダメージを受けるとこのメーターが上がっていく。メーターがＭＡＸまで上がってしまうと、いわゆるピヨリの状態になってしまうので注意だ。

伊達にあの世は見てねえぜ!!

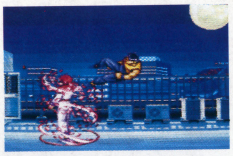

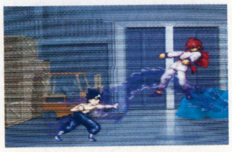

MD スーパーストリートファイター2

■カプコン／6月下旬発売／¥10900（税別）

●ついにスパIIがキミの家に

あのスーパーストリートファイター２が、ＳＦＣと時をほぼ同じくしてＭＤにも登場する。こっちはなんと容量40メガ!!　もうここまで来ると、とどまるところを知らないと言った感じでしょうか。ま、それはともかく、新キャラ４人も当然使えるし、新技ももちろん全部再現されている。やるしかないっしょ。

キャミィ

フェイロン

新キャラだ!!

GB ロックマンワールド5

■カプコン／7月下旬予定／¥3800（税別）

●激ムズACTいまだ健在

名作ＧＢ・ＡＣＧの第５弾。ますます好調!!

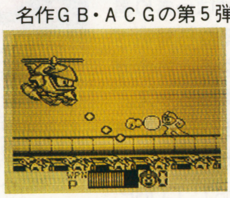
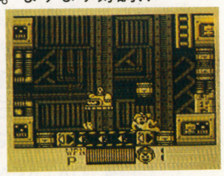

SFC 負けるな魔剣道2
■データムポリスター／9月発売予定／価格未定

●今度もCDつくのかな？

魔剣像の力で再び変身！　行け、魔剣道!!

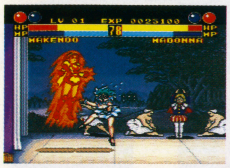
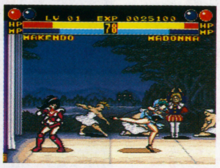

SFC サンサーラナーガ2
■ビクターエンタテインメント／7月22日発売／¥9800

●竜育てRPG2ついに登場

竜を育てるＲＰＧ。キミの竜はどう育つかな？

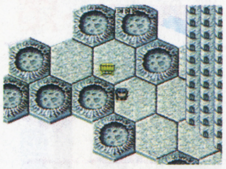

SFC デモンズブレイゾン
■カプコン／7月発売予定／価格未定

●レッドアリーマーＳＦＣ化

魔界村シリーズの敵役の花形キャラ、レッドアリーマー。彼が主人公をつとめるＡＣＧを、キミは知っているだろうか。それがＧＢ、ＦＣのレッドアリーマーシリーズだ。それが今回、ＳＦＣに登場する。一介の敵キャラにしては、過分な出世であろう。なんてったって彼、魔界の勇者さまなんだもんね。ま、それはともかくとして、このグラフィックを見てくれたまえ。

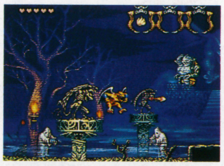

こんなハイグレードなグラフィックでレッドアリーマーをする日がくるなんて、キミは思っただろうか？

SFC タイムトラックス
■アルトロン／7月発売予定／¥7800

●ちょっと渋目に正統派!!

横スクロールの正統派ＡＣＧがＳＦＣで登場だ。その名もタイムトラックス。キミはタイムパトロールとなって、過去に逃げた凶悪犯たちを追うのだ。頼りは自分の戦闘技術、のみ。

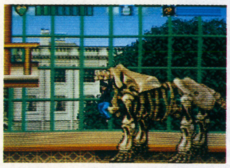
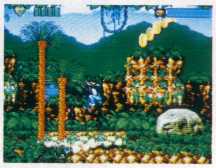

正統派ＡＣＧで熱くなれ!!

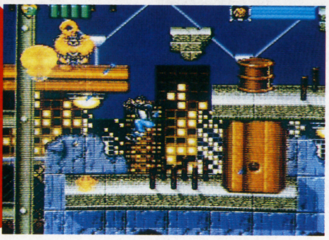

GB ポコニャン！夢の大冒険
■東宝／発売日未定／価格未定

●スーパーＧＢ対応なんだ

眠りの種を求め、ポコニャン大冒険!!

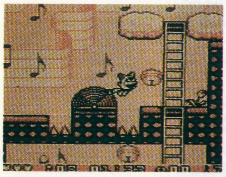
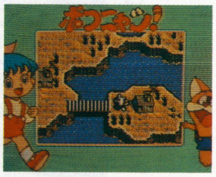

GB キテレツ大百科 冒険大江戸ジュラ紀
■ビデオシステム／7月発売予定／¥3900

●コロスケがんばるナリ!!

黒船異人軍の手から、みよちゃん、ブタゴリラ、トンガリたちを助け出せ!!横スクロールのＡＣＧで、コロスケが大暴れ!!

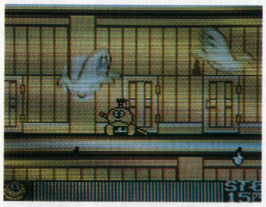

SFC グーフィーとマックス 海賊島の冒険

●魔界島のリメイク!?

ディズニーキャラが海賊島で大暴れ!!海賊達にさらわれたピートとピージェイを助け出すのだ!!2人同時プレイも可能だぞ。

文字 6月のチェック要素
■GB編集部発、最新ソフト情報

●今月の新作情報をチェック

……って思ったんだけどさぁ、新しいので特に目を引くものがないよね。タクティクス・オウガ、フェーダ、かまいたちの夜、そしてシャイニングフォースＣＤと、大玉はすでに発表済みだしね。てなわけで、今、当編集部が最も注目しているのはコナミさん。アーケードでは極上パロディウスを発表して、激しく意気上がっているところだし、ＭＤではコントラ、スーパークスターと大作のリリース予定がある。……でも、なんかまだ隠してる気がするんだよなぁ。うーん。とにかく今は、おもちゃショーに標的をあわせたいよね。はたしてどんな隠し玉が登場するか？　それはまだまだ分からない。あるいはすごいメーカーからすごいタイトルの発表があるかも？　とにかく、われわれＧＢ編集部はおもちゃショー取材を敢行する。その中で、すごいゲームが登場してくるのを信じながら、ね。勝負は6月4・5日だ。諸君のキミも、幕張メッセで会えるかもしないな。あ、そういえばサターンの発表もあったじゃん！　これは激しく気になる、実際。

NEO GEO トップハンター
■SNK／発売日未定／価格未定

●やっぱＡＣＧはネオジオね

格闘ＡＣＧ一辺倒の（ＳＰＧもあったけど）ネオジオから、久々に正統派ＡＣＧの登場だ。バウンティハンターとなり、世界を駆けろ!!

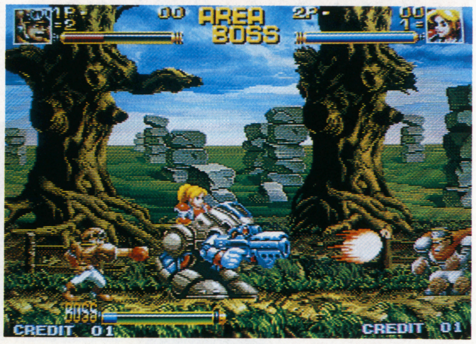

SFC 超原人
■ハドソン／7月22日発売／¥8800

●やっぱ原人でしょっ!!

はちゃめちゃ大暴れの原人が、ＳＦＣでも大騒ぎだ。

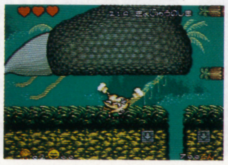

SFC カプコン・パッドソルジャー
■カプコン／6月下旬発売／¥1980

●熱いバトルを展開せよ!!

スーパースト2仕様で同時発売が予定されているのがこのパッドソルジャー。左手で確実にグリップできるので、プレイ感は上々だぞ。

MOTHER2

～ギーグの逆襲～

やっぱMOTHERっしょ？独特の技アリ 新システムがキラリと光るぞっ!!

■SFC ■任天堂 ■6月下旬発売予定 ■価格未定 ■容量未定

いよいよ発売日も迫り、情報公開も大詰めにさしかかってきた期待の技アリRPG『MOTHER2～ギーグの逆襲』。FC版からもう何年経ったんだろう？ 個人的な感想だけどね、『MOTHER』以来、『MOTHER』みたいなRPGはプレイしたことがない。あんまりいいコトじゃないけど、一種のものまねが横行しているこのゲーム業界で、ね？ それだけ独特で、モチロン！お・も・し・ろ・いってことさ。

さぁ、今月は主人公たちが最初に訪れる街オネットの詳報と、思わず納得の新システム御紹介だ。特に新システムは今すぐにプレイしたくなるものばかりだぞ!!

隠れ家

▲ネスとその友人たちがたまり場にしている、いわゆる「隠れ家」。けっこう広そうだし、居心地も良さそうだなぁ。

誰の胸にもある、共通の記憶……

94年現役子ども諸君は知らないかもしれないけど、僕（26）たちはみな、子どもの頃秘密の隠れ家を持ってたんだ。君たちも探す？

オネットの街の名所（かな？）御案内！

旅芸人の小屋

▲突然封鎖されてしまったため、旅芸人たちも困っている。しかし市長は意に介していないようだ。

50年前に建てられたこの小屋は、かつてこのオネットを訪れた旅芸人の一座の宿泊や着替えの場所として使われていたのだが……。今は不良のたまり場となってしまったため、市長によってカギがかけられてしまっている。

公共施設も充実！

市長はちょっと横暴らしいけど、公共施設は充実しているぞ。ワンマン市長ほど好きだからね、公共事業。

図書館

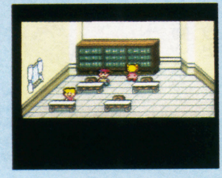

▲静かに勉強しましょうね、図書館なんですから。ネスは何か調べものがあるのかな？

警察

▲なにかというと、やたら封鎖したがるオネット警察。そんなに隠したいことがあるのか？

ゲームセンターは不良のたまり場？ふむ

ゲームセンター

▲ミニゲームとして何か楽しめるといいんだけどなぁ、何か入ってないかなぁ。

最近じゃ全然そんなイメージじゃなくなったけど、オネットの町ではゲームセンターは不良のたまり場なんだ。そしてオネットの不良といえば、シャーク団！なんか重要なメッセージが聞けるかもしれないぞ。ゲームしたいけど、ね。

巨大隕石落下

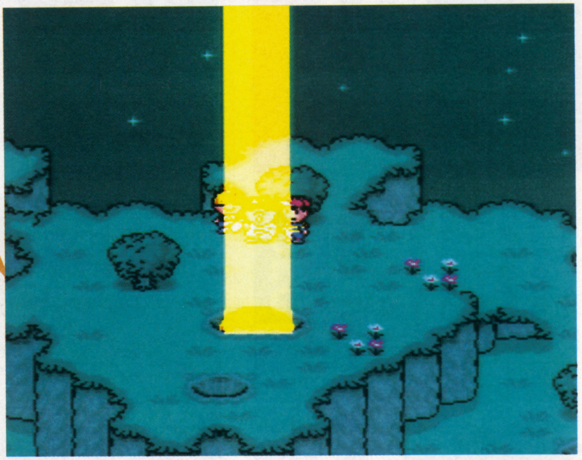

主人公ネス（ネスは仮の名前で、実際にはプレイヤーが名前をつけることができる）が住む町、オネット。緑があふれ、牧歌的な風情を色濃く残す田舎町だ。そのオネットの郊外（北部）に、突如巨大隕石が落下する！ 一体何が起こるというのだろうか？ 右の写真ではなにやら怪しい光も飛び出しているし……。そういえばギーグって宇宙人なんだよね。当然関係アリ、でしょう。ちなみに現場はオネット警察署によって封鎖されています。

突如オネット郊外に落下した巨大隕石！物語は、この大事件からはじまる……

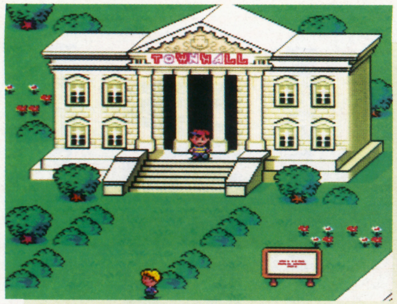

オネット市役所潜入ルポ！

…のはずでしたが…

田舎町、というわりにはなんだか不似合いなくらいにゴージャス＆御立派なオネット市役所。う～む、市長は本当に市民のための政治をしているのだろうか？　ちなみに市長さんの名前はゲーハー・ピカールさん。市職員からの評判は悪い。面会にいったネスもボディーガードに追い返されてしまった。やたらと封鎖したがるところといい、この妙に立派な市役所といい、市長はやっぱり何か隠しているのだろうか……。気になるなぁ（名前も。早く会いたいぞ）。

▶どうでもいいけどこのボディーガード、人相悪くないかい？

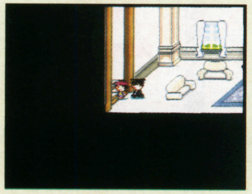

▶ピカール市長は気に入らないけど……モチロンそれはナイショ。

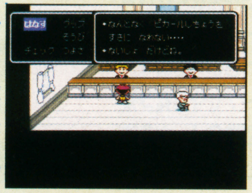

謎の黄金像

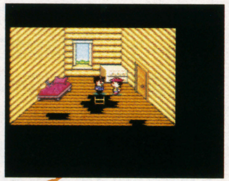

隕石落下現場近くに住むあやしげなおじさん、ライヤー・ホーランドさん。「ネスちゃん、あとでひとりで…おれんとこへきてくれ」と語り、やってきたネスをあやしい地下通路に導く。その先でネスが見たものは……あやしく輝く謎の黄金像。この黄金像、現時点でその正体は不明だが、中盤以降、ネスたちの運命を大きく左右することになる重要なものらしいのだ。ちなみにホーランドさんの趣味は宝探し、好きな食べ物はニンニクです。

隕石落下現場近くであやしく輝く謎の黄金像！こちらも当然、関係アリ、でしょうなぁ

ジャイアントステップ

こちらはオネットでもっとも謎が多いといわれるジャイアントステップ。巨人の脚踏みと思われる跡があり、今は誰もここに足を踏み入れる者はいない（座布団一枚）。ネスは何してるのかな？

フランキースタイン2号

オネットでのクエスト中盤で最強の敵が、フランキースタイン2号。激しく蒸気を噴きだし、強烈なパンチ攻撃を繰り出してくるぞ。こちらも準備はしっかり整えてから挑まねばなるまいて。

SFC発表～発売当時、僕が最も強くSFC化を望んだ任天堂ブランドのソフトは『MOTHER』と『ファミコンウォーズ』だった。長い紆余曲折を経て、今、その希望の1つがかなえられようとしている。もしかしたら、以前『MOTHER』をプレイしたユーザーの中には、もうゲームをやっていないという年長者もいるかもしれない。そんな人はきっと、このゲームボーイも読んでないだろうけど、できれば大きな声で教えてあげたい。「MOTHER」が帰ってきたよ、「僕らの」RPGが帰ってきたよ。これは幻想の物語ではない、僕らの夢のRPGなんだ。（倉西　誠一）

最新システム御紹介

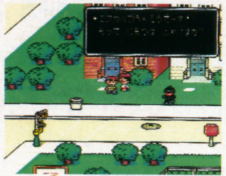

道具屋の看板／これをかかげるとお客さんがやってきて不要になった荷物を売ることができるのだ。（写真右・大）
マッハピザ／電話１本で体力を回復できる便利な宅配ピザ屋さん。やっぱり配達は30分以内？（写真上・右）
エスカルゴ運送／預かり所に預けた荷物を電話１本で届けてくれる、超便利な宅急便だ。（写真上・左）
他にも「受信電話」「町の写真屋」「○○ねずみ」などもりだくさん／楽しみ楽しみ……。

さすがMOTHER！他のRPGには絶対期待できないユニーク新システム満載だ!!

©1994 Shigesato Itoi/APE.INC.　©1994 Nintendo

KONAMI

MEGA DRIVE

MD

MEGA DRIVE

スパークスター™ ロケットナイトアドベンチャーズ2

■コナミ■9月発売予定■￥8800(予価)■8M

ヨロイの真の力

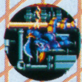

スパークスターが死闘の末、邪悪な権化ピグスターコアを倒したが、平穏な世は訪れなかった。デボチンドス帝国によって統率されていた各地の種族が、呪縛から解き放たれて暴れ出し、エレホーン全土は再び戦火の炎に包まれた。その中に邪悪な国家が現れ巨大な魔導国家を築き上げていた。その魔導国家の王がロケットナイトの存在を知り、スパークスター抹殺の明を下したのだ。かくして、スパークスターの一人孤独な戦いが始まったのである。

でナイトといえば、ヨロイ、と。

STORY

太古の昔、邪悪の化身、冥王を封印したロケットナイトの力を、7人の賢者が封じ込めた。ロケットナイトの鎧には、聖なる力が封印され、長い年月を経てスパークスターの手に渡ったが、まだ聖なる力は眠ったままだった。エレホーン各地には、古より伝わる7つの封印伝説があり、封印を解くことが出来ればロケットナイトに聖なる力が宿り、無敵の騎士が誕生するのである。

果たしてスパークスターは、鎧の真の力を引き出すことが出来るのだろうか？

今回のお話はどないでしょ？

あの細かいアクションが魅力のロケットナイトアドベンチャーに続編が登場!! ってことで、狂気乱舞している人も多いのではないかと思うのだが、……どうだろうか？
ちなみに今回もライバルのアクセルギアが登場し、熱い攻防を繰り広げてくれるようだ。彼のファンも大ラッキーだね。

ステージ1　古代遺跡

ステージ1は古代遺跡。数々のトラップをくぐりぬけ、カベをロケットアタックでぶち壊しながら進むのだ。

ステージ2　渓谷

ステージ2は渓谷。ちなみにロケットアタックは使えない。ただし、空中操作は自由にできるぞ。

前作ですね。

前作をプレイせよ さア！プレイ!!

今回のスパークスターも、基本的なシステムは前作と同じ。だから、前作をプレイした人ならば、何の問題もなくプレイできるね。ちなみに前作は、オーソドックスな横スクロールのACGだった。ACGの王道を突き進む、コナミならではの勝負の仕方といえよう。スピード感、迫力共に前作を上回るゲームに仕上がっていることを期待したいもんだね。

ちなみに前作は、現在、大きなディスカウントショップなんかに行くと二千円～三千円位で入手可能なはず。要チェック。

ステージ3　砂漠

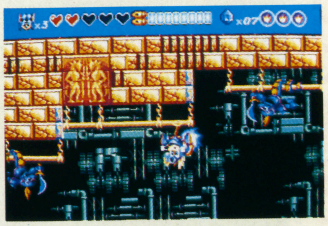

ステージ3は砂漠だ。空中にはところどころ竜巻がいるので、うかつにロケットで移動ができないぞ。

ステージ4　空中潜水艦

敵は空中潜水艦。3つあるプロペラが弱点だ。集中攻撃をして敵を倒せ！ ただしプロペラに触れるとダメージ。

ステージ5　高速道路

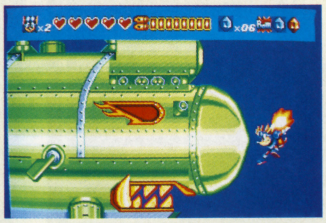

ステージ5は高速道路。途中に現れるビルをガンガン壊しながら進め!! アイテムが出てくることもあるぞ。

SPECIAL!!

KONAMI

魂斗羅® 〜ザ ハードコア〜

MEGA DRIVE

MD

MEGA DRIVE

■コナミ■9月発売予定■¥8800(予価)■6M

ガンを片手に戦場を駆け抜ける!! これぞ、男の、永遠のロマン!! さぁ、キミも魂斗羅ワールドへ!!

プレイヤーに甘えや妥協を一切許さないそのストイックな姿勢が、それほど注目を集めたわけではないものの、すばらしいゲームとして認められつづけてきた。それが魂斗羅。このゲームが最も似合うハードこそ、ゲーマー御用達として世に認められているMDに他ならない。最強の硬派ゲームと、それを生かしきる最強の硬派ハードが出会った。ここから生まれるゲームがつまらないはずは、ない。魂斗羅。魂の叫びを聞け。

男のアクションSTG…ですが…

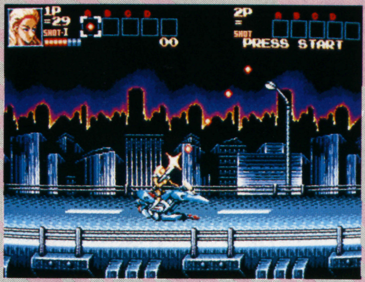

↑女性キャラも登場いたします。

硬派で知られるこのゲームだが、今回は女性キャラも登場する。いいじゃないか、それによってゲーム内容が変化するわけじゃないんだから。硬派ゲーマー諸君も、ある程度ナンパな要素を受入れられる度量も持つべきだぜ、うん。ちなみに主人公キャラは4人。好みで選んでくれ。

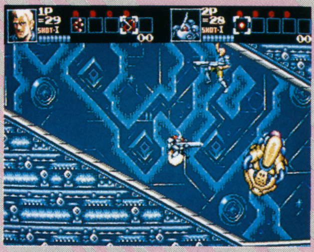

▲男なら魂斗羅！ 女でも魂斗羅!! コナミゲーの正しい姿を今こそその目に焼きつけよ!!

爆発

夕焼け

二人同時プレイも可能。この辺も魂斗羅の基本と言えるな。

燃え上がる街!!

大爆発!!

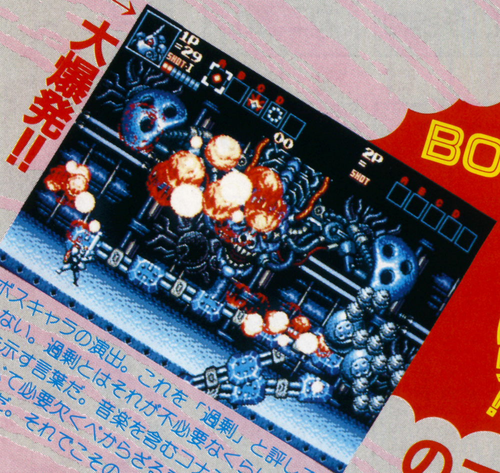

▲ボスキャラの演出。これを「過剰」と評してはいけない。過剰とはそれが不必要なくらいに多いことを示す言葉だ。音楽を含むコナミの超絶演出は、すべて必要欠くべからざる要素から成り立っているのだ。それでこそ、その、御家芸である！

BOSS はやっぱり!! コントラの命です。

← 手乗り主人公

▲でっかいボスキャラも、(SFC版からは)魂斗羅の常識。今回はイキナリ手の上乗っちゃったりしてね。一体このキャラはどういう攻撃してくるのだろうか？ 今から期待大！って感じだよね(実はまだサンプル見てません)。

男のアクションSTG MD初登場!!

「バンパイアキラー」といい、コイツといい…

名作が余すところなくリメイクされて移植されてるじゃん。ここまできたら、MSXのグラ2あたりもパーツと、どうですかね？コナミさん？

to be continude next Issue

SPECIAL!!

唐突！

みなさん、残念なお知らせがあります。ゲームボーイは次号、8月号（6月末日発売）にて終刊いたします。その……ええっと、ゴメン、3ケタ以上の数字数えるの苦手でさぁ、まぁ、通巻百余号……数年の（十年未満）歴史に幕を閉じるわけです。みなさん、長い人も短い人も、

幻の創刊号表紙

▲今やもうどこにもないんじゃないかなぁ、これ。ウチの編集部にも1冊しかなかったしね(実話)。貴重だぞ、いくらなら買う？

ああ、哀しい。ゲームボーイが終刊してしまうなんて！　誰か、誰か社長を、考え直すように説得して！　と、もう××もネジ切れよとばかりに（ドリルか？）お嘆きの貴方に朗報！

なんとビックリ!!　6月末にゲームボーイは終刊してしまいますが、7月末には新雑誌がスタートするのだ！　もちろん中味はゲーム雑誌、既存のゲーム雑誌の枠を越えたハイパー、ブリリアント、脱線てんぷく玉川カルテットな、その名も！も！

雑誌名は未定（マジ）。詳細は次号。それでも僕らは動き始めている（これはウソ）。

次号 ゲームボーイ 最終号

御愛顧ありがとうございました。僕たちはいつも、僕たちだけで楽しんでるんじゃないかと思っていました。コンシューマ関係のゲーム雑誌では唯一、同人誌活動にコミットしてきましたし、最近ではゲームギアを大胆にフィーチャーしてきました。ありがとう。……次号で、お別れです。

ウソだ！ウソだ！信じるな!!
血液型占い

O おでんが食べたくなったら、季節外れですので、大根はいけません。O型の貴方は、特にそのことに注意が必要です。

A 今年の水着はハイレグよりも水中メガネ、普段着転用がポイント。A型の貴方はこれで街の噂を独占しましょう。

B お寿司のお盆は、裸踊りに最適です。B型の貴方はこれでバッチリ！クラスの人気者。でも、注意して！どこかでビデオが……。

AB AB型の男性諸君、最近朝、寂しい思いにとらわれていませんか？　僕はとっても寂しいです。GBがなくなってしまうよりも。

from EDITORS

ゲームボーイのみんなはぁ、実は本当の名前を持ってるんだぁ。大公開だぜぇ〜。

便器丸抱え	バリバリガビガビ	ゲボリーゴン	ベロンチョまつ	カニ殺し
実は	実は	実は	実は	実は
アニキ倉西	学園長	じゅっぴー	松波	がんすけ

アニキ倉西　LYNX中古ソフトを、ジョニーと二人で一抱え買い込んだ。なにせ新品の10分の1以下の価格だ！　忍者外伝一五〇円、ゼノフォーブ二五〇円、ブルーライトニング一五〇円、なんのことかわかるヤツはうらやましかろう。俺のLYNX、五〇〇〇円。

学園長　亮子ォォ……、俺様…いや、僕の前から消えてしまうのか？何、デコにサンプルを返却するだって？　不許可！不許可不許可不許可不許可ァ!!うぉのれ、俺が金無くてダイナマイト買えないで苦しんでるの知ってるな！うおぉ、俺の亮子を返せぇぇ!!（大泣）。

じゅっぴー　ゲボリーゴンって何だ、一体。バカなガキのつけた怪獣の名前じゃないんだからさ、もう。あ、そういえば、俺に「誕生日おめでとう」って言ってくれた人、どうもありがとう。この歳になって祝ってもらえるとは思ってなかったけど、やっぱり嬉しいもんだね。

松波　いよいよゲームボーイも終刊……といっても、すぐにリニューアル新創刊誌が始まるので、正直なところ感慨も何もありません。でも最後のスタッフになれたのは、いい記念になります。読者だった頃の僕が、今の僕を見たら何て思うんだろう？

がんすけ　常日頃から、どうせなるんなら素敵な大人になりたいねぇ、と考えている俺。憧れは、女流作家の、群ようこさんなのです。彼女のように、知性とユーモアを兼ね備え、子供心を多分に残した大人に自分もなれるかなと、ため息まじりに考える今日この頃。

6/17
発売決定
7,800円(税別)

SUPER CD-ROM² 専用ソフト
天地を喰らう
©本宮ひろ志／本宮企画©集英社©CAPCOM 1989 ©1994 NEC Avenue, Ltd.

大ヒット作「ドラゴンナイトII」の続編が遂に登場！ 戦闘システムを始め、RPGの要素が充実し、マップも3Dタイプからフィールドマップタイプにシステムチェンジ！ 主人公タケルの〝美女と冒険の日々〟がまた始まる。

ドラゴンナイトIII
近日発売

SUPER CD-ROM² 専用ソフト
7,800円(税別)
© 1994 NEC Avenue, Ltd. LICENCED BY elf

NECアベニュー株式会社
〒213 川崎市高津区久本 2-4-1
マルチメディア事業部 ▶お問い合わせ(平日/午前10:00〜午後7:00)
044(853)5580 ●テープサービス 044(853)5560

'94東京おもちゃショー
NECブースに注目!!
期待のニューマシンや新作ソフトがいっぱい!!

たのしさいっぱい 超うれしい いろいろマルチ おもしろメディア

■一般公開日：6/4(土)・5(日) 9:00〜17:30
■会　場：幕張メッセ
■NECブース：展示ホール2
■入 場 料：500円

ゲームボーイ
7月号
1994年7月1日発行
(毎月1回1日発行)第9巻7号(通巻103号)
1986年10月22日第三種郵便物認可
発行人／若狭駿介
編集人／東本人志
KK マガジンボックス
〒162 東京都新宿区山吹町331 DIABOX
編集部 ☎03-3226-0867
定価390円
(本体価格379円)

雑誌コード 03415-7 T1003415070391 Printed in Japan 印刷／大日本印刷 ©K.K.マガジンボックス